

ŘEZY

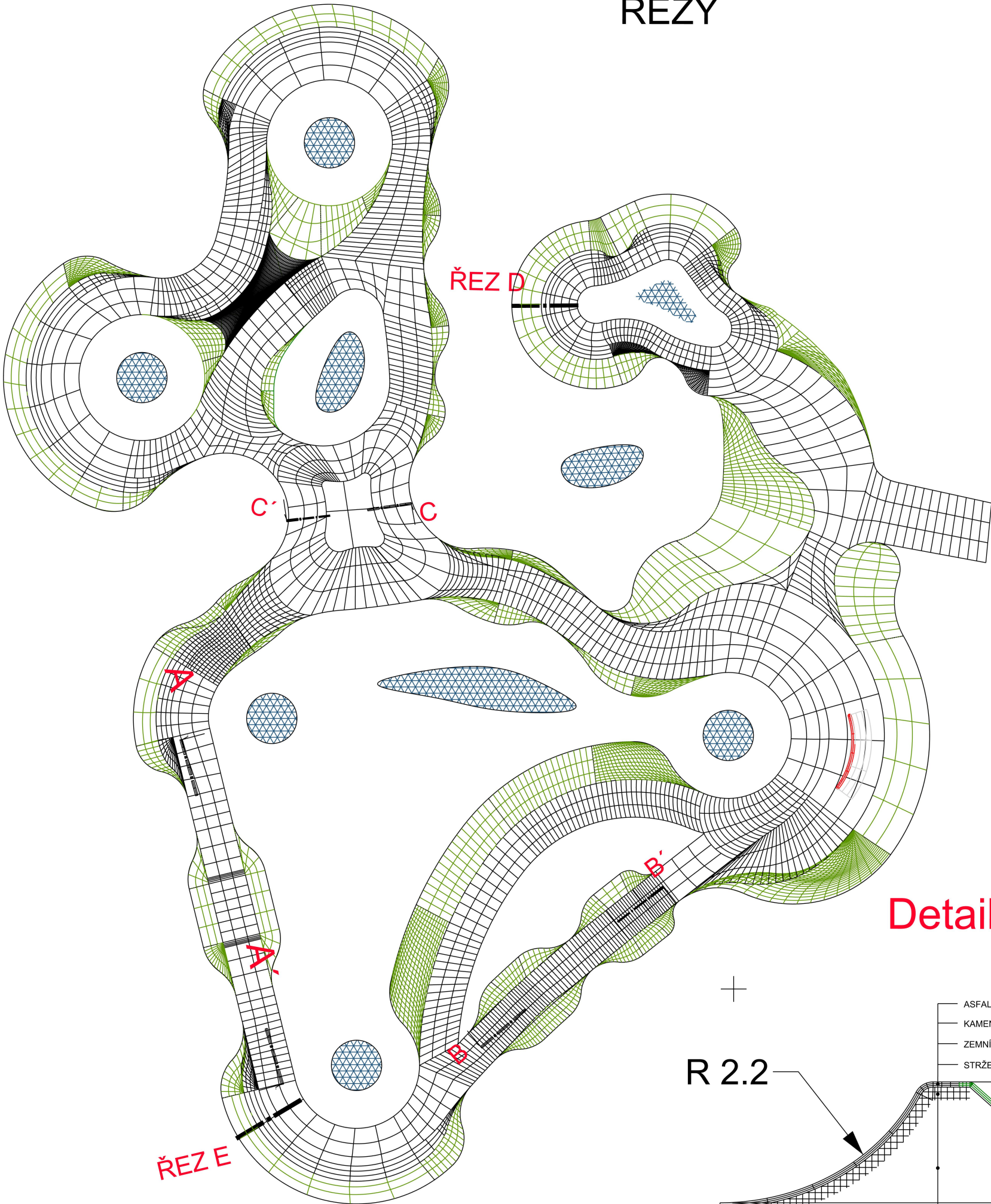

ŘEZ A - A'

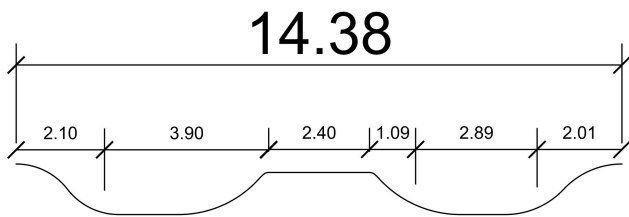

ŘEZ B - B'

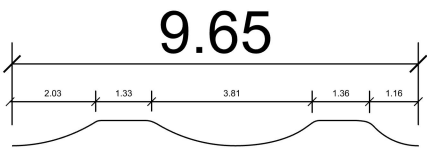

ŘEZ C - C'

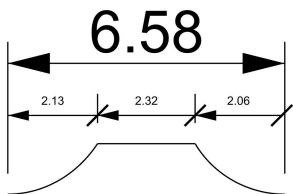

ŘEZ D

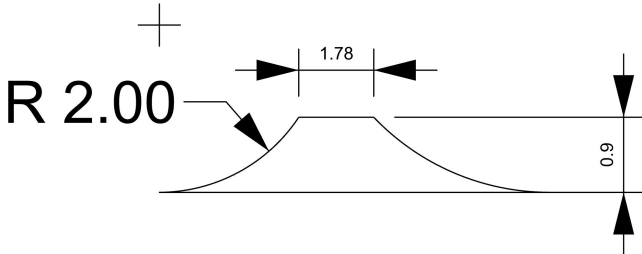

MAXIMÁLNÍ VÝŠKA PUMPTRACKU BUDE ČINIT DO 1,5 M VÝŠKY NAD PŮVODNÍ TERÉN

Detail ŘEZ E

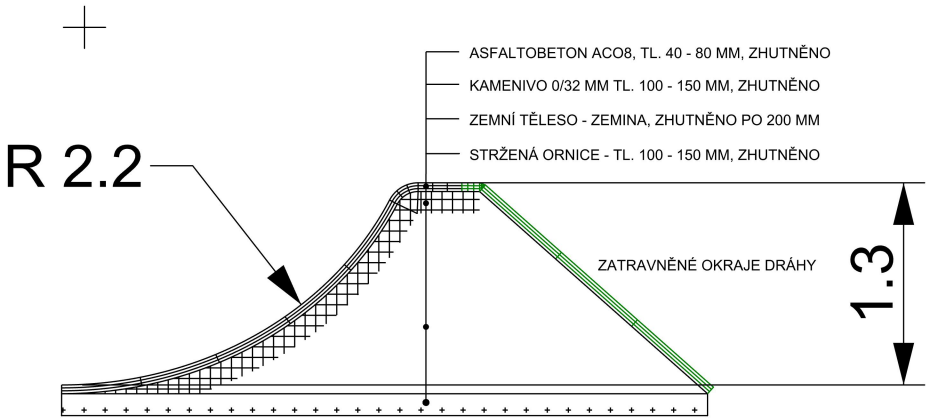

- VSAKOVACÍ PLOCHA - Vsakovací kolektor hloubky 30 - 50 cm, vysypán kamenivem
- ASFALTOVÁ PLOCHA - Asfaltbeton ACO8 v tloušťce 4 - 8 cm
- ZATRAVNĚNÁ PLOCHA - výsadba travního semene, na šikmé části

Katastrální území: Dubina u Ostravy [798894]  
Polohový systém: S-JTSK  
Výškový systém: BpV  
±0,000 = 253 m.n.m.

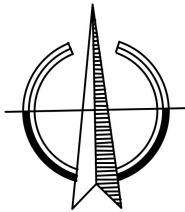

|  |                     |         |
|--|---------------------|---------|
| Bc. Monika Vostárková<br>Na Výhlídce 2485<br>756 61 Rožnov pod Radhoštěm |                     |         |
| HL. PROJEKTANT   | Ing. Adam Kašing    |         |
| KRESLIL  | Ing. Václav Vrzgula |         |
| SO 02  | PUMPTRACK           |         |
| PUMPTRACK Ostrava-Jih  | DATUM               | 11.2023 |
|  | MĚŘÍTKO             | 1 : 500 |
| ŘEZY   | FORMÁT              | A3      |
|  | Č.V.                | D02     |