

Příloha č. 1 - Seznam bytových domů

Dílčí část 1

položka	ulice	č. or.	č. p.	počet bytů	lokalita	cena v Kč bez DPH/měsíc
1	Čujkovova	5	1707	8	Zábřeh	doplní účastník
2	Čujkovova	11	1710	6	Zábřeh	doplní účastník
3	Čujkovova	13	1711	6	Zábřeh	doplní účastník
4	Čujkovova	15	1712	6	Zábřeh	doplní účastník
5	Rodimcevova	16	2177	11	Zábřeh	doplní účastník
6	Rodimcevova	18	2178	11	Zábřeh	doplní účastník
CENA CELKEM v Kč bez DPH						doplní účastník

Nedílnou součástí této přílohy je rozsah a četnost prací pro jednotlivé bytové domy zvlášť, včetně půdorysu.

Příloha č. 1 - Seznam bytových domů

Dílčí část 2

položka	ulice	č. or.	č. p.	počet bytů	lokalita	cena v Kč bez DPH/měsíc
1	Edisonova	5A	399	6	Hrabůvka	doplní účastník
2	Edisonova	7	403	9	Hrabůvka	doplní účastník
3	Edisonova	27	383	3	Hrabůvka	doplní účastník
4	Edisonova	29	384	7	Hrabůvka	doplní účastník
5	Edisonova	31	354	6	Hrabůvka	doplní účastník
CENA CELKEM v Kč bez DPH						doplní účastník

Nedílnou součástí této přílohy je rozsah a četnost prací pro jednotlivé bytové domy zvlášť, včetně půdorysu.

Příloha č. 1 - Seznam bytových domů

Dílčí část 3

položka	ulice	č. or.	č. p.	počet bytů	lokalita	cena v Kč bez DPH/měsíc
1	Závodní	49a	330	4	Hrabůvka	doplní účastník
2	Závodní	49b	330	3	Hrabůvka	doplní účastník
3	Závodní	47	331	3	Hrabůvka	doplní účastník
4	Jubilejní	7	333	4	Hrabůvka	doplní účastník
5	Jubilejní	9	253	4	Hrabůvka	doplní účastník
6	Jubilejní	10	336	4	Hrabůvka	doplní účastník
7	Jubilejní	11	334	3	Hrabůvka	doplní účastník
8	Jubilejní	13	257	4	Hrabůvka	doplní účastník
9	Jubilejní	15	338	3	Hrabůvka	doplní účastník
10	Jubilejní	16	256	4	Hrabůvka	doplní účastník
11	Jubilejní	28	294	2	Hrabůvka	doplní účastník
12	Jubilejní	30	293	6	Hrabůvka	doplní účastník
13	Jubilejní	30A	297	5	Hrabůvka	doplní účastník
14	Jubilejní	31	289	4	Hrabůvka	doplní účastník
15	Jubilejní	33	290	6	Hrabůvka	doplní účastník
16	Jubilejní	43	303	6	Hrabůvka	doplní účastník
17	Jubilejní	44	309	6	Hrabůvka	doplní účastník
18	Jubilejní	47	305	3	Hrabůvka	doplní účastník
19	Jubilejní	48	311	7	Hrabůvka	doplní účastník
20	Jubilejní	49	306	6	Hrabůvka	doplní účastník
21	Jubilejní	50	312	7	Hrabůvka	doplní účastník
22	Jubilejní	51	307	6	Hrabůvka	doplní účastník
23	Jubilejní	52	313	6	Hrabůvka	doplní účastník
24	Jubilejní	55	342	5	Hrabůvka	doplní účastník
25	Jubilejní	58	344	4	Hrabůvka	doplní účastník
26	Jubilejní	59	349	6	Hrabůvka	doplní účastník
27	Jubilejní	63	491	4	Hrabůvka	doplní účastník
28	Jubilejní	64	360	9	Hrabůvka	doplní účastník
29	Mládeže	12	507	4	Hrabůvka	doplní účastník
30	Velflíkova	1	375	6	Hrabůvka	doplní účastník
31	Velflíkova	7	281	6	Hrabůvka	doplní účastník
32	Velflíkova	12	287	4	Hrabůvka	doplní účastník
33	Letecká	11	353	4	Hrabůvka	doplní účastník
34	Letecká	16	358	3	Hrabůvka	doplní účastník
35	Letecká	19	343	6	Hrabůvka	doplní účastník
36	Letecká	21	346	4	Hrabůvka	doplní účastník
37	Letecká	23	343	3	Hrabůvka	doplní účastník
38	Letecká	24	207	3	Hrabůvka	doplní účastník
39	Letecká	25	347	4	Hrabůvka	doplní účastník
40	Letecká	26	348	3	Hrabůvka	doplní účastník
CENA CELKEM v Kč bez DPH						doplní účastník

Nedílnou součástí této přílohy je rozsah a četnost prací pro jednotlivé bytové domy zvlášť, včetně půdorysu.

Příloha č. 1 - Seznam bytových domů

Dílčí část 4

položka	ulice	č. or.	č. p.	počet bytů	lokalita	cena v Kč bez DPH/měsíc
1	Svornosti	7	2368	12	Zábřeh	doplní účastník
2	Svornosti	37	2298	12	Zábřeh	doplní účastník
3	Svornosti	41	2296	12	Zábřeh	doplní účastník
4	Svornosti	45	2304	11	Zábřeh	doplní účastník
5	Výškovická	186	632	18	Výškovice	doplní účastník
CENA CELKEM v Kč bez DPH						doplní účastník

Nedílnou součástí této přílohy je rozsah a četnost prací pro jednotlivé bytové domy zvlášť, včetně půdorysu.

Příloha č. 1 - Seznam bytových domů

Dílčí část 5

položka	ulice	č. or.	č. p.	počet bytů	lokalita	cena v Kč bez DPH/měsíc
1	Zlepšovatelů	8	553	6	Hrabůvka	doplní účastník
2	Zlepšovatelů	10	554	6	Hrabůvka	doplní účastník
3	Zlepšovatelů	12	555	6	Hrabůvka	doplní účastník
4	Zlepšovatelů	16	557	6	Hrabůvka	doplní účastník
5	Zlepšovatelů	18	558	6	Hrabůvka	doplní účastník
6	Zlepšovatelů	20	559	6	Hrabůvka	doplní účastník
7	Zlepšovatelů	22	560	6	Hrabůvka	doplní účastník
8	Zlepšovatelů	24	561	6	Hrabůvka	doplní účastník
9	Zlepšovatelů	26	562	6	Hrabůvka	doplní účastník
10	Zlepšovatelů	28	563	6	Hrabůvka	doplní účastník
11	Zlepšovatelů	30	564	6	Hrabůvka	doplní účastník
12	Zlepšovatelů	32	565	6	Hrabůvka	doplní účastník
13	Zlepšovatelů	34	566	6	Hrabůvka	doplní účastník
14	Zlepšovatelů	36	567	6	Hrabůvka	doplní účastník
15	Zlepšovatelů	38	568	6	Hrabůvka	doplní účastník
16	Zlepšovatelů	48	573	6	Hrabůvka	doplní účastník
14	Zlepšovatelů	50	574	6	Hrabůvka	doplní účastník
18	Zlepšovatelů	52	575	6	Hrabůvka	doplní účastník
19	Zlepšovatelů	54	576	6	Hrabůvka	doplní účastník
20	Zlepšovatelů	58	578	6	Hrabůvka	doplní účastník
21	Zlepšovatelů	62	580	6	Hrabůvka	doplní účastník
CENA CELKEM v Kč bez DPH						doplní účastník

Nedílnou součástí této přílohy je rozsah a četnost prací pro jednotlivé bytové domy zvlášť, včetně půdorysu.

Příloha č. 1 Dílčí část 1.1 - Bytový dům Čujkovova 1707/5 Ostrava-Zábřeh

Zhotovitel se zavazuje provádět pro Objednatele za úplaty úklidové služby ve společných prostorách bytového domu s č. p. 1707 na adrese Čujkovova č. or. 5 v Ostravě-Zábřehu, stojícího na pozemku parc. č. 2063 v k. ú. Zábřeh nad Odrou, který má 4 nadzemních podlaží s 8 byty a 1 podzemní podlaží.

Den provádění úklidu oznámí Zhotovitel písemně Objednateli před zahájením prací. V případě změny dne konání úklidu v průběhu provádění prací je Zhotovitel povinen toto písemně oznámit Objednateli 30 kalendářních dnů předem, pokud se smluvní strany nedohodnou jinak.

Při úklidu bude Zhotovitel používat vlastní čistící, dezinfekční a technické prostředky, jejichž cena je zahrnuta v ceně úklidových prací a souvisejících služeb. Tyto prostředky budou na požádání Objednatele identifikovatelné minimálně svým výrobcem.

Rozsah a četnost úklidových prací:

1 x týdně:

- úklid schodišťového prostoru, podest a mezipodest ve všech podlažích (zametení, vytření),
- úklid schodů do sklepních prostor a prostoru pod schodištěm (zametení, vytření),
- vynesení reklamních letáků,
- vyčištění rohože u vstupu,
- zametení a vytření venkovní podesty a schodiště u předního a zadního vstupu.

1 x měsíčně:

- zametení a vytření sklepních prostor, sušárny,
- umytí schodišťových madel a zábradlí,
- umytí schránek a zvonkového tabla,
- umytí otopných těles.

1 x za tři měsíce:

- umytí hydrantových skříněk,
- umytí sklepních dveří (ve společných prostorách domu).

2 x ročně:

- umytí osvětlovacích těles ve společných prostorách bytového domu a sklepních prostorách,
- umytí schodišťových oken,
- umytí sklepních oken.

Výměry objektu:

Vnitřní prostory		
Název prostoru	výměra	jednotka
Schodiště	36,74	m ²
Podesty	30,8	m ²
Sklepní prostory	23,19	m ²
Dveře sklepní	6	ks
Dveře vstupní část. prosklené	1ks, 3,78m ²	ks, m ²
Dveře vnitřní plné	1	ks
Mříže vnitřní dveřní	1	ks
Okna + parapety	16,51	m ²
Okna sklepní + parapety	5,25	m ²

Zátěžový koberec - rohož	0,3	m ²
Osvětlovací tělesa	15	ks
Hydrantové skříně	1	ks
Listovní schránky	0,64	m ²

Součástí přílohy je půdorys společných prostor domu pro zajištění úklidu.

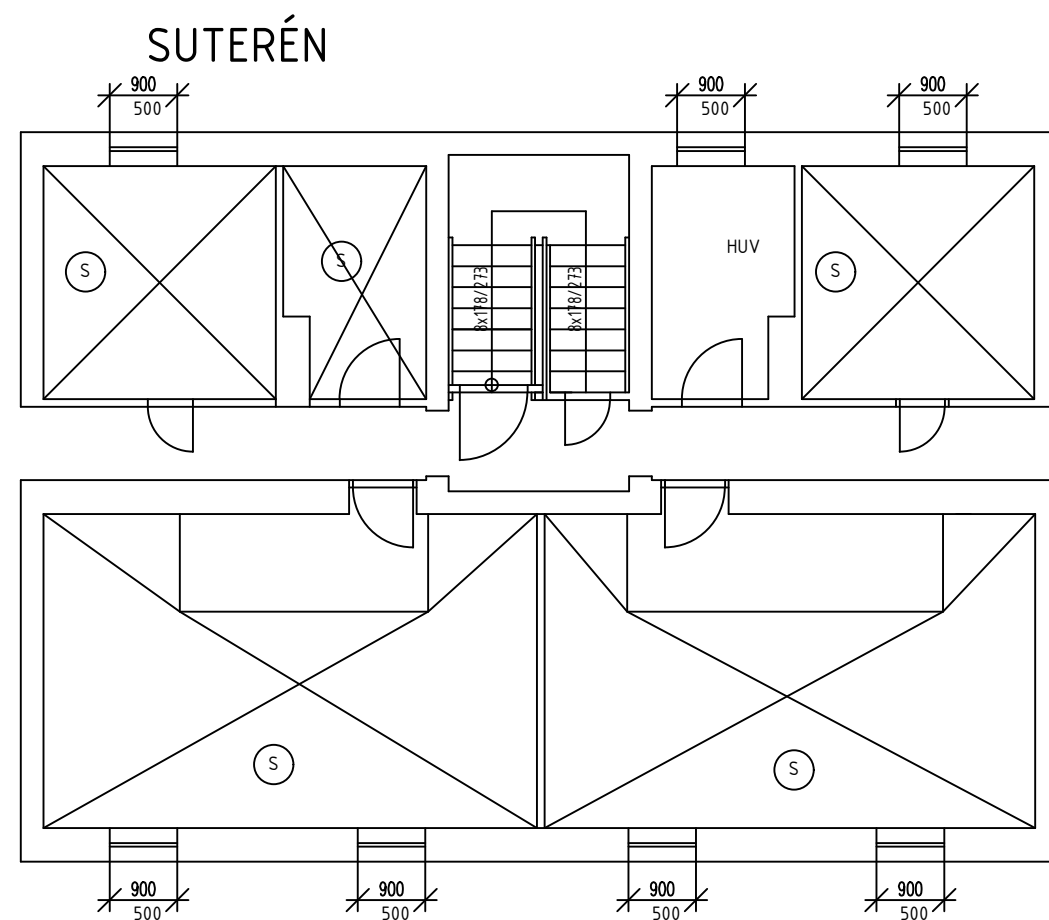

1.NP

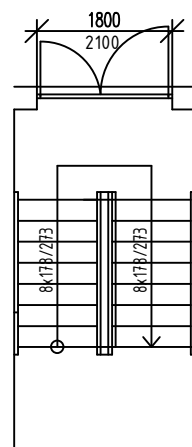

2.NP-4.NP

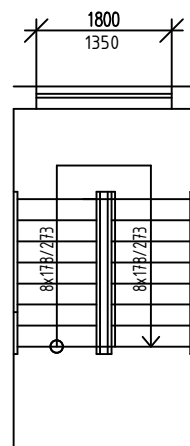

(S) SKLEPNÍ BOXY

VYMĚŘENÍ SPOLEČNÝCH PROSTOR BYTOVÝCH DOMŮ V MAJETKU SMO, SVĚŘENÝCH MĚSTSKÉMU OBVODU OSTRAVA-JIH PRO ZAJIŠTĚNÍ ÚKLIDU

INVESTOR	Statutární město Ostrava - Městský obvod Ostrava - Jih	ČOS exim s.r.o Alešova 26 370 01 České Budějovice	
VEDOUcí PROJEKTU	Ing. Lenka Jakšová	FORMÁT:	2 x A4
NÁZEV VÝKRESU		DATUM:	11 / 2017
		MĚŘITKO:	1 : 100
		Č.V.:	13

ČUJKOVOVA 5

Čujkovova 5

PROSTOR	VÝMĚRA	JEDNOTKA
podesta		m 2
schodiště		m 2
rampa		m 2

Prostor	Výměra	Jednotka
schodiště	36,74	m2
podesty	30,8	m2
vstupní hala		m2
sklepní prostory	23,19	m2
společný balkon		m2
dveře balkonové		m2
dveře sklepní	6	ks
dveře vstupní plné		ks,m2
dveře vstupní prosklené		ks,m2
dveře vstupní část.prosklené	1ks, 3,78m2	ks,m2
dveře vnitřní plné	1	ks
dveře vnitřní prosklené		ks
dveře vnitřní část.prosklené		ks
mříže vnitřní dveřní	1	ks
skleněné stěny		m2
keramický obklad stěn		m2
okna + parapety	16,51	m2
okna sklepní + parapety	5,25	m2
výtah		ks,m2
dveře výtahu		ks
zátěžový koberec - rohož	0,3	m2
osvětlovací tělesa	15	ks
hydrantové skříně	1	ks
otopná tělesa		m2
listovní schránky	0,64	m2
sušárna		m2
kolárna		m2

Příloha č. 1 Dílčí část 1.2 - Bytový dům Čujkovova 1710/11 Ostrava-Zábřeh

Zhotovitel se zavazuje provádět pro Objednatele za úplaty úklidové služby ve společných prostorách bytového domu s č. p. 1710 na adrese Čujkovova č. or. 11 v Ostravě-Zábřehu, stojícího na pozemku parc. č. 2070 v k. ú. Zábřeh nad Odrou, který má 4 nadzemních podlaží s 6 byty a 1 podzemní podlaží.

Den provádění úklidu oznámí Zhotovitel písemně Objednateli před zahájením prací. V případě změny dne konání úklidu v průběhu provádění prací je Zhotovitel povinen toto písemně oznámit Objednateli 30 kalendářních dnů předem, pokud se smluvní strany nedohodnou jinak.

Při úklidu bude Zhotovitel používat vlastní čisticí, dezinfekční a technické prostředky, jejichž cena je zahrnuta v ceně úklidových prací a souvisejících služeb. Tyto prostředky budou na požádání Objednatele identifikovatelné minimálně svým výrobcem.

Rozsah a četnost úklidových prací:

1 x týdně:

- úklid schodišťového prostoru, podest a mezipodest ve všech podlažích (zametení, vytření),
- úklid schodů do sklepních prostor a prostoru pod schodištěm (zametení, vytření),
- vynesení reklamních letáků,
- vyčištění rohože u vstupu,
- zametení a vytření venkovní podesty a schodiště u předního a zadního vstupu.

1 x měsíčně:

- zametení a vytření sklepních prostor, sušárny,
- umytí schodišťových madel a zábradlí,
- umytí schránek a zvonkového tabla,
- umytí otopných těles.

1 x za tři měsíce:

- umytí hydrantových skříněk,
- umytí sklepních dveří (ve společných prostorách domu).

2 x ročně:

- umytí osvětlovacích těles ve společných prostorách bytového domu a sklepních prostorách,
- umytí schodišťových oken,
- umytí sklepních oken.

Výměry objektu:

Vnitřní prostory		
Název prostoru	výměra	jednotka
Schodiště	35,26	m ²
Podesty	30,8	m ²
Sklepní prostory	20,3	m ²
Dveře sklepní	2	ks
Dveře vstupní část. prosklené	1ks, 3,78m ²	ks, m ²
Dveře vnitřní plné	1	ks
Okna + parapety	7,65	m ²
Osvětlovací tělesa	15	ks
Hydrantové skříně	1	ks

Listovní schránky	0,85	m ²
-------------------	------	----------------

Součástí přílohy je půdorys společných prostor domu pro zajištění úklidu.

SUTERÉN

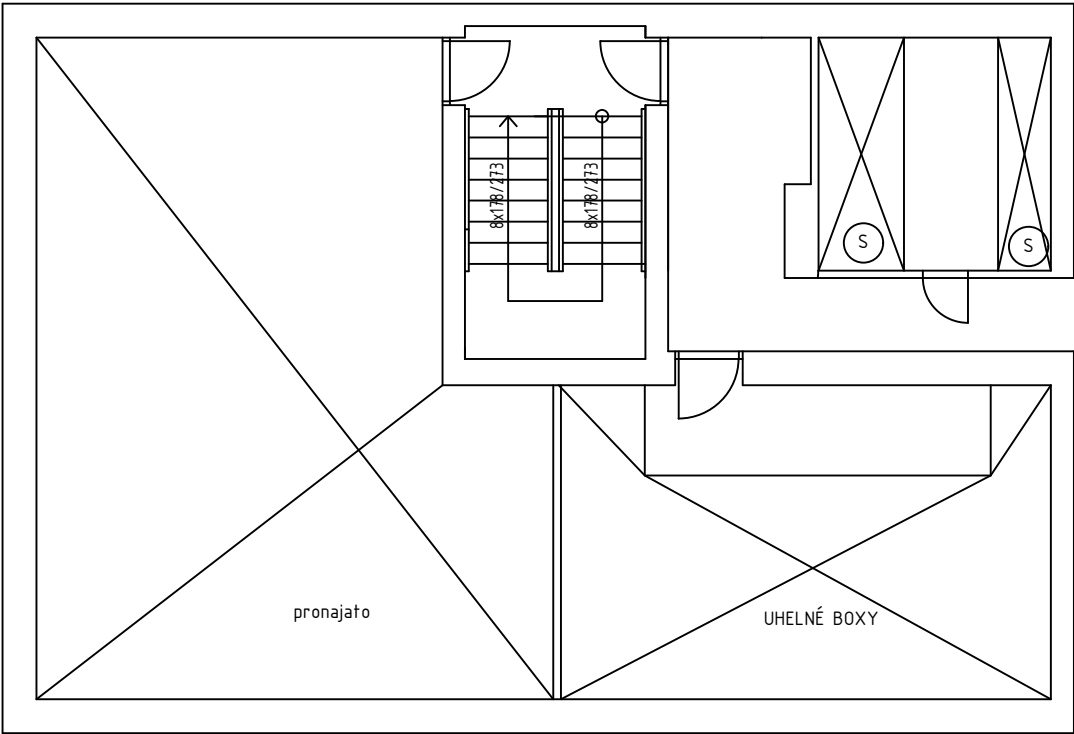

3-4.NP

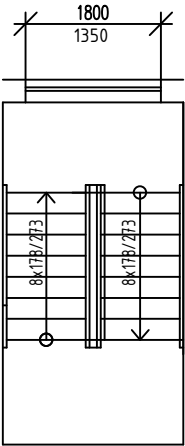

1.NP

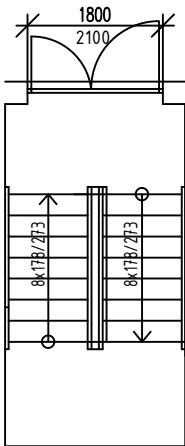

2.NP

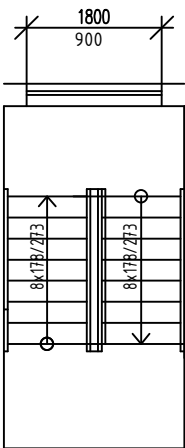

S SKLEPNÍ BOXY

VYMĚŘENÍ SPOLEČNÝCH PROSTOR BYTOVÝCH DOMŮ V MAJETKU SMO, SVĚŘENÝCH MĚSTSKÉMU OBVODU OSTRAVA-JIH PRO ZAJIŠTĚNÍ ÚKLIDU			
INVESTOR	Statutární město Ostrava - Městský obvod Ostrava - Jih	ČOS exim s.r.o Alešova 26 370 01 České Budějovice	
VEDOUcí PROJEKTU	Ing. Lenka Jakšová	FORMÁT:	2 x A4
NÁZEV VÝKRESU		DATUM:	11 / 2017
		MĚŘÍTKO:	1 : 100
		Č.V.:	16
ČUJKOVOVA 11			

Čujkovova 11

PROSTOR	VÝMĚRA	JEDNOTKA
podesta		m 2
schodiště		m 2
rampa		m 2

Prostor	Výměra	Jednotka
schodiště	35,26	m2
podesty	30,8	m2
vstupní hala		m2
sklepní prostory	20,3	m2
společný balkon		m2
dveře balkonové		m2
dveře sklepní	2	ks
dveře vstupní plné		ks,m2
dveře vstupní prosklené		ks,m2
dveře vstupní část.prosklené	1ks, 3,78m2	ks,m2
dveře vnitřní plné	1	ks
dveře vnitřní prosklené		ks
dveře vnitřní část.prosklené		ks
mříže vnitřní dveřní		ks
skleněné stěny		m2
keramický obklad stěn		m2
okna + parapety	7,65	m2
okna sklepní + parapety		m2
výtah		ks,m2
dveře výtahu		ks
zátěžový koberec - rohož		m2
osvětlovací tělesa	15	ks
hydrantové skříně	1	ks
otopná tělesa		m2
listovní schránky	0,85	m2
sušárna		m2
kolárna		m2

Příloha č. 1 Dílčí část 1.3 - Bytový dům Čujkovova 1711/13 Ostrava-Zábřeh

Zhotovitel se zavazuje provádět pro Objednatele za úplaty úklidové služby ve společných prostorách bytového domu s č. p. 1711 na adrese Čujkovova č. or. 13 v Ostravě-Zábřehu, stojícího na pozemku parc. č. 2071 v k. ú. Zábřeh nad Odrou, který má 4 nadzemních podlaží s 6 byty a 1 podzemní podlaží.

Den provádění úklidu oznámí Zhotovitel písemně Objednateli před zahájením prací. V případě změny dne konání úklidu v průběhu provádění prací je Zhotovitel povinen toto písemně oznámit Objednateli 30 kalendářních dnů předem, pokud se smluvní strany nedohodnou jinak.

Při úklidu bude Zhotovitel používat vlastní čisticí, dezinfekční a technické prostředky, jejichž cena je zahrnuta v ceně úklidových prací a souvisejících služeb. Tyto prostředky budou na požádání Objednatele identifikovatelné minimálně svým výrobcem.

Rozsah a četnost úklidových prací:

1 x týdně:

- úklid schodišťového prostoru, podest a mezipodest ve všech podlažích (zametení, vytření),
- úklid schodů do sklepních prostor a prostoru pod schodištěm (zametení, vytření),
- vynesení reklamních letáků,
- vyčištění rohože u vstupu,
- zametení a vytření venkovní podesty a schodiště u předního a zadního vstupu.

1 x měsíčně:

- zametení a vytření sklepních prostor, sušárny,
- umytí schodišťových madel a zábradlí,
- umytí schránek a zvonkového tabla,
- umytí otopných těles.

1 x za tři měsíce:

- umytí hydrantových skříněk,
- umytí sklepních dveří (ve společných prostorách domu).

2 x ročně:

- umytí osvětlovacích těles ve společných prostorách bytového domu a sklepních prostorách,
- umytí schodišťových oken,
- umytí sklepních oken.

Výměry objektu:

Vnitřní prostory		
Název prostoru	výměra	jednotka
Schodiště	35,26	m ²
Podesty	30,8	m ²
Sklepní prostory	31,15	m ²
Dveře sklepní	4	ks
Dveře vstupní část. prosklené	1ks, 3,78m ²	ks, m ²
Dveře vnitřní plné	2	ks
Okna + parapety	7,65	m ²
Zátěžový koberec - rohož	0,3	m ²
Osvětlovací tělesa	15	ks

Hydrantové skříně	1	ks
Listovní schránky	0,64	m ²

Součástí přílohy je půdorys společných prostor domu pro zajištění úklidu.

SUTERÉN

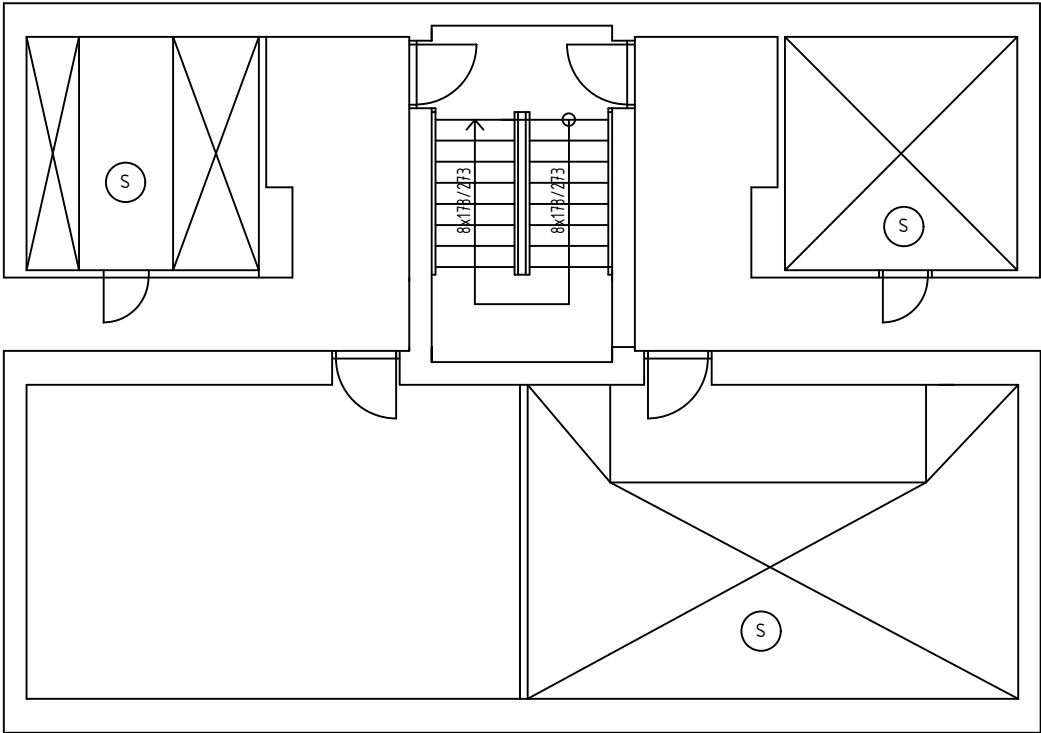

3.-4.NP

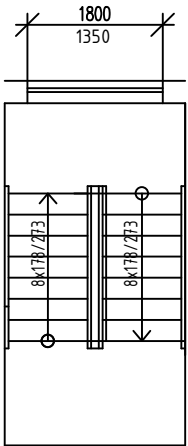

1.NP

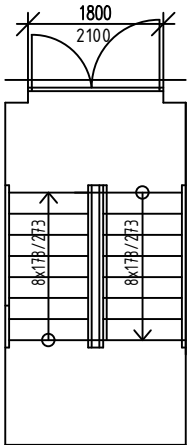

2.NP

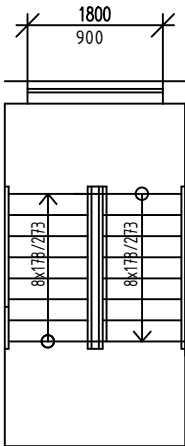

(S) SKLEPNÍ BOXY

VYMĚŘENÍ SPOLEČNÝCH PROSTOR BYTOVÝCH DOMŮ V MAJETKU SMO, SVĚŘENÝCH MĚSTSKÉMU OBVODU OSTRAVA-JIH PRO ZAJIŠTĚNÍ ÚKLIDU			
INVESTOR	Statutární město Ostrava - Městský obvod Ostrava - Jih	ČOS exim s.r.o Alešova 26 370 01 České Budějovice	
VEDOUcí PROJEKTU	Ing. Lenka Jakšová	FORMÁT:	2 x A4
NÁZEV VÝKRESU		DATUM:	11 / 2017
		MĚŘÍTKO:	1 : 100
		Č.V.:	17
ČUJKOVOVA 13			

Čujkovova 13

PROSTOR	VÝMĚRA	JEDNOTKA
podesta		m 2
schodiště		m 2
rampa		m 2

Prostor	Výměra	Jednotka
schodiště	35,26	m2
podesty	30,8	m2
vstupní hala		m2
sklepní prostory	31,15	m2
společný balkon		m2
dveře balkonové		m2
dveře sklepní	4	ks
dveře vstupní plné		ks,m2
dveře vstupní prosklené		ks,m2
dveře vstupní část.prosklené	1ks, 3,78m2	ks,m2
dveře vnitřní plné	2	ks
dveře vnitřní prosklené		ks
dveře vnitřní část.prosklené		ks
mříže vnitřní dveřní		ks
skleněné stěny		m2
keramický obklad stěn		m2
okna + parapety	7,65	m2
okna sklepní + parapety		m2
výtah		ks,m2
dveře výtahu		ks
zátěžový koberec - rohož	0,3	m2
osvětlovací tělesa	15	ks
hydrantové skříně	1	ks
otopná tělesa		m2
listovní schránky	0,64	m2
sušárna		m2
kolárna		m2

Příloha č. 1 Dílčí část 1.4 - Bytový dům Čujkovova 1712/15 Ostrava-Zábřeh

Zhotovitel se zavazuje provádět pro Objednatele za úplaty úklidové služby ve společných prostorách bytového domu s č. p. 1712 na adrese Čujkovova č. or. 15 v Ostravě-Zábřehu, stojícího na pozemku parc. č. 2072 v k. ú. Zábřeh nad Odrou, který má 4 nadzemních podlaží s 6 byty a 1 podzemní podlaží.

Den provádění úklidu oznámí Zhotovitel písemně Objednateli před zahájením prací. V případě změny dne konání úklidu v průběhu provádění prací je Zhotovitel povinen toto písemně oznámit Objednateli 30 kalendářních dnů předem, pokud se smluvní strany nedohodnou jinak.

Při úklidu bude Zhotovitel používat vlastní čisticí, dezinfekční a technické prostředky, jejichž cena je zahrnuta v ceně úklidových prací a souvisejících služeb. Tyto prostředky budou na požádání Objednatele identifikovatelné minimálně svým výrobcem.

Rozsah a četnost úklidových prací:

1 x týdně:

- úklid schodišťového prostoru, podest a mezipodest ve všech podlažích (zametení, vytření),
- úklid schodů do sklepních prostor a prostoru pod schodištěm (zametení, vytření),
- vynesení reklamních letáků,
- vyčištění rohože u vstupu,
- zametení a vytření venkovní podesty a schodiště u předního a zadního vstupu.

1 x měsíčně:

- zametení a vytření sklepních prostor, sušárny,
- umytí schodišťových madel a zábradlí,
- umytí schránek a zvonkového tabla,
- umytí otopných těles.

1 x za tři měsíce:

- umytí hydrantových skříněk,
- umytí sklepních dveří (ve společných prostorách domu).

2 x ročně:

- umytí osvětlovacích těles ve společných prostorách bytového domu a sklepních prostorách,
- umytí schodišťových oken,
- umytí sklepních oken.

Výměry objektu:

Vnitřní prostory		
Název prostoru	výměra	jednotka
Schodiště	35,26	m ²
Podesty	30,8	m ²
Sklepní prostory	25,69	m ²
Dveře sklepní	3	ks
Dveře vstupní část. prosklené	1ks, 3,78m ²	ks, m ²
Dveře vnitřní plné	2	ks
Okna + parapety	7,68	m ²
Zátěžový koberec - rohož	0,3	m ²
Osvětlovací tělesa	15	ks

Hydrantové skříně	1	ks
Listovní schránky	0,64	m ²

Součástí přílohy je půdorys společných prostor domu pro zajištění úklidu.

SUTERÉN

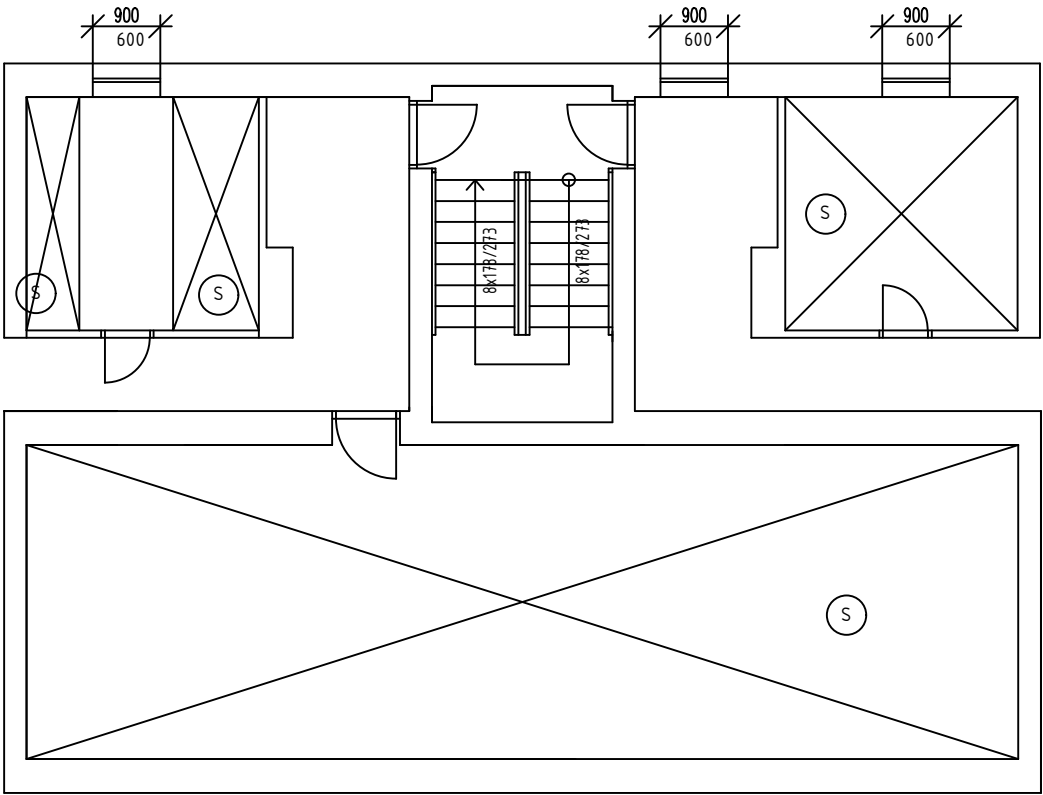

3-4.NP

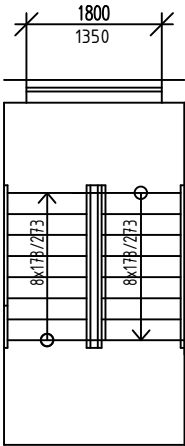

1.NP

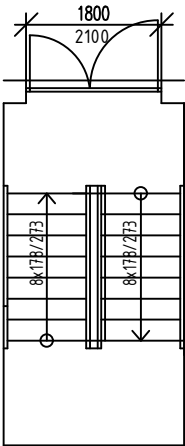

2.NP

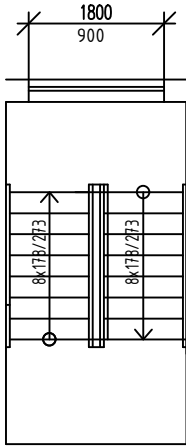

(S) SKLEPNÍ BOXY

VYMĚŘENÍ SPOLEČNÝCH PROSTOR BYTOVÝCH DOMŮ V MAJETKU SMO, SVĚŘENÝCH MĚSTSKÉMU OBVODU OSTRAVA-JIH PRO ZAJIŠTĚNÍ ÚKLIDU				
INVESTOR	Statutární město Ostrava - Městský obvod Ostrava - Jih		ČOS exim s.r.o Alešova 26 370 01 České Budějovice	
VEDOUČÍ PROJEKTU	Ing. Lenka Jakšová		FORMÁT:	2 x A4
NÁZEV VÝKRESU <div>ČUJKOVOVA 15</div>			DATUM:	11 / 2017
			MĚŘÍTKO:	1 : 100
			Č.V.:	18

Čujkovova 15

PROSTOR	VÝMĚRA	JEDNOTKA
podesta		m 2
schodiště		m 2
rampa		m 2

Prostor	Výměra	Jednotka
schodiště	35,26	m2
podesty	30,8	m2
vstupní hala		m2
sklepní prostory	25,69	m2
společný balkon		m2
dveře balkonové		m2
dveře sklepní	3	ks
dveře vstupní plné		ks,m2
dveře vstupní prosklené		ks,m2
dveře vstupní část.prosklené	1ks, 3,78m2	ks,m2
dveře vnitřní plné	2	ks
dveře vnitřní prosklené		ks
dveře vnitřní část.prosklené		ks
mříže vnitřní dveřní		ks
skleněné stěny		m2
keramický obklad stěn		m2
okna + parapety	7,68	m2
okna sklepní + parapety	2,52	m2
výtah		ks,m2
dveře výtahu		ks
zátěžový koberec - rohož	0,3	m2
osvětlovací tělesa	15	ks
hydrantové skříně	1	ks
otopná tělesa		m2
listovní schránky	0,64	m2
sušárna		m2
kolárna		m2

Příloha č. 1 Dílčí část 1.5 - Bytový dům Rodimcevova 2177/16 Ostrava-Zábřeh

Zhotovitel se zavazuje provádět pro Objednatele za úplaty úklidové služby ve společných prostorách bytového domu s č. p. 2177 na adrese Rodimcevova č. or. 16 v Ostravě-Zábřehu, stojícího na pozemku parc. č. 1932/2 v k. ú. Zábřeh nad Odrou, který má 4 nadzemních podlaží s 11 byty a 1 podzemní podlaží.

Den provádění úklidu oznámí Zhotovitel písemně Objednateli před zahájením prací. V případě změny dne konání úklidu v průběhu provádění prací je Zhotovitel povinen toto písemně oznámit Objednateli 30 kalendářních dnů předem, pokud se smluvní strany nedohodnou jinak.

Při úklidu bude Zhotovitel používat vlastní čisticí, dezinfekční a technické prostředky, jejichž cena je zahrnuta v ceně úklidových prací a souvisejících služeb. Tyto prostředky budou na požádání Objednatele identifikovatelné minimálně svým výrobcem.

Rozsah a četnost úklidových prací:

1 x týdně:

- úklid vstupního prostoru domu (zametení, vytření), zametení před vstupem
- úklid chodeb, schodišťového prostoru, podest a mezipodest ve všech podlažích (zametení, vytření),
- umytí a vyleštění vstupních domovních dveří a dveří ve společných prostorách domu,
- vynesení reklamních letáků,
- umytí schránek a zvonkového tabla,
- umytí okenních parapetů, vypínačů a ometání pavučin průběžně dle potřeby
- vyčištění rohože u vstupu

1 x měsíčně:

- zametení a vytření sklepních prostor,
- umytí schodišťových madel a zábradlí

1 x za tři měsíce:

- umytí hydrantových skříněk,
- umytí sklepních dveří (ve společných prostorách domu)

2 x ročně:

- umytí osvětlovacích těles ve společných prostorách bytového domu a sklepních prostorách,
- umytí schodišťových oken,
- umytí sklepních oken.

Výměry objektu:

Venkovní prostory		
Název prostoru	výměra	jednotka
Podesta	20,92	m ²
Schodiště	15,1	m ²

Vnitřní prostory		
Název prostoru	Výměra	jednotka
Schodiště	16,5	m ²
Podesty	12,5	m ²

Vstupní hala	29,8	m ²
Sklepní prostory	29,65	m ²
Dveře sklepní	3	ks
Dveře vstupní část. prosklené	1ks, 1,9m ²	ks, m ²
Keramický obklad stěn	10,36	m ²
Okna + parapety	8,1	m ²
Okna sklepní parapety	4,8	m ²
Osvětlovací tělesa	16	ks
Hydrantová skříň	1	ks
Listovní schránky	0,8	m ²

Součástí přílohy je půdorys společných prostor domu pro zajištění úklidu.

[illegible]

Architectural floor plan of a staircase and landing area. The plan shows a staircase with a landing area. Dimensions are provided for the staircase (10x150/285) and the landing area (10x150/285). A curved section is labeled 900 and 2150. A door is shown with a swing arrow.

Technical drawing of a staircase section showing a landing and a flight. The landing has a width of 1350 and a depth of 1500. The flight has a width of 10x50/285 and a depth of 10x150/285. A circle with a dot is shown on the flight.

Technical drawing of a staircase section showing two flights. The top flight has a width of 1350 and a total width of 1500. The bottom flight has a width of 10x150/285. The drawing includes a horizontal line representing the ground level and a vertical line representing the wall.

⑤

VYMĚŘENÍ SPOLEČNÝCH PROSTOR BYTOVÝCH DOMŮ V MAJETKU SMO, SVĚŘENÝCH MĚSTSKÉMU OBVODU OSTRAVA-JIH PRO ZAJIŠTĚNÍ ÚKLIDU			
INVESTOR	Statutární město Ostrava - Městský obvod Ostrava - Jih	ČOS exim s.r.o Alešova 26 370 01 České Budějovice	
VEDOUCÍ PROJEKTU	Ing. Lenka Jakšová	FORMÁT:	2 x A4
NÁZEV VÝKRESU RODIMCEVOVA 16		DATUM:	11 / 2017
		MĚŘÍTKO:	1 : 100
		Č.v.:	171

ČOS exim s.r.o
Alešova 26
370 01 České Budějovice

FORMÁT:	2 x A4
---------	--------

DATUM:	11 / 2017
--------	-----------

MĚŘÍTKO:	1 : 100
----------	---------

Č.V.:	171
-------	-----

Rodimcevova 16

PROSTOR	VÝMĚRA	JEDNOTKA
podesta	20,92	m 2
schodiště	15,1	m 2
rampa		m 2

Prostor	Výměra	Jednotka
schodiště	16,5	m2
podesty	12,5	m2
vstupní hala	29,8	m2
sklepní prostory	29,65	m2
společný balkon		m2
dveře balkonové		m2
dveře sklepní	3	ks
dveře vstupní plné		ks,m2
dveře vstupní prosklené		ks,m2
dveře vstupní část.prosklené		ks,m2
dveře vnitřní plné		ks
dveře vnitřní prosklené		ks
dveře vnitřní část.prosklené	1 ks, 1,9 m2	ks
mříže vnitřní dveřní		ks
skleněné stěny		m2
keramický obklad stěn	10,36	m2
okna + parapety	8,1	m2
okna sklepní + parapety	4,8	m2
výtah		ks,m2
dveře výtahu		ks
zátěžový koberec - rohož		m2
osvětlovací tělesa	16	ks
hydrantové skříně	1	ks
otopná tělesa		m2
listovní schránky	0,8	m2
sušárna		m2
kolárna		m2

Příloha č. 1 Dílčí část 1.6 - Bytový dům Rodimcevova 2178/18 Ostrava-Zábřeh

Zhotovitel se zavazuje provádět pro Objednatele za úplaty úklidové služby ve společných prostorách bytového domu s č. p. 2178 na adrese Rodimcevova č. or. 18 v Ostravě-Zábřehu, stojícího na pozemku parc. č. 1932/1 v k. ú. Zábřeh nad Odrou, který má 4 nadzemních podlaží s 11 byty a 1 podzemní podlaží.

Den provádění úklidu oznámí Zhotovitel písemně Objednateli před zahájením prací. V případě změny dne konání úklidu v průběhu provádění prací je Zhotovitel povinen toto písemně oznámit Objednateli 30 kalendářních dnů předem, pokud se smluvní strany nedohodnou jinak.

Při úklidu bude Zhotovitel používat vlastní čisticí, dezinfekční a technické prostředky, jejichž cena je zahrnuta v ceně úklidových prací a souvisejících služeb. Tyto prostředky budou na požádání Objednatele identifikovatelné minimálně svým výrobcem.

Rozsah a četnost úklidových prací:

1 x týdně:

- úklid vstupního prostoru domu (zametení, vytření), zametení před vstupem
- úklid chodeb, schodišťového prostoru, podest a mezipodest ve všech podlažích (zametení, vytření),
- umytí a vyleštění vstupních domovních dveří a dveří ve společných prostorách domu,
- vynesení reklamních letáků,
- umytí schránek a zvonkového tabla,
- umytí okenních parapetů, vypínačů a ometání pavučin průběžně dle potřeby
- vyčištění rohože u vstupu

1 x měsíčně:

- zametení a vytření sklepních prostor,
- umytí schodišťových madel a zábradlí

1 x za tři měsíce:

- umytí hydrantových skříněk,
- umytí sklepních dveří (ve společných prostorách domu)

2 x ročně:

- umytí osvětlovacích těles ve společných prostorách bytového domu a sklepních prostorách,
- umytí schodišťových oken,
- umytí sklepních oken.

Výměry objektu:

Venkovní prostory		
Název prostoru	výměra	jednotka
Podesta	20,92	m ²
Schodiště	15,1	m ²

Vnitřní prostory		
Název prostoru	Výměra	jednotka
Schodiště	16,5	m ²
Podesty	12,5	m ²

Vstupní hala	29,8	m ²
Sklepní prostory	29,65	m ²
Dveře sklepní	3	ks
Dveře vstupní část. prosklené	1ks, 1,9m ²	ks, m ²
Keramický obklad stěn	10,36	m ²
Okna + parapety	8,1	m ²
Okna sklepní parapety	4,8	m ²
Osvětlovací tělesa	16	ks
Hydrantová skříň	1	ks
Listovní schránky	0,8	m ²

Součástí přílohy je půdorys společných prostor domu pro zajištění úklidu.

SUTERÉN

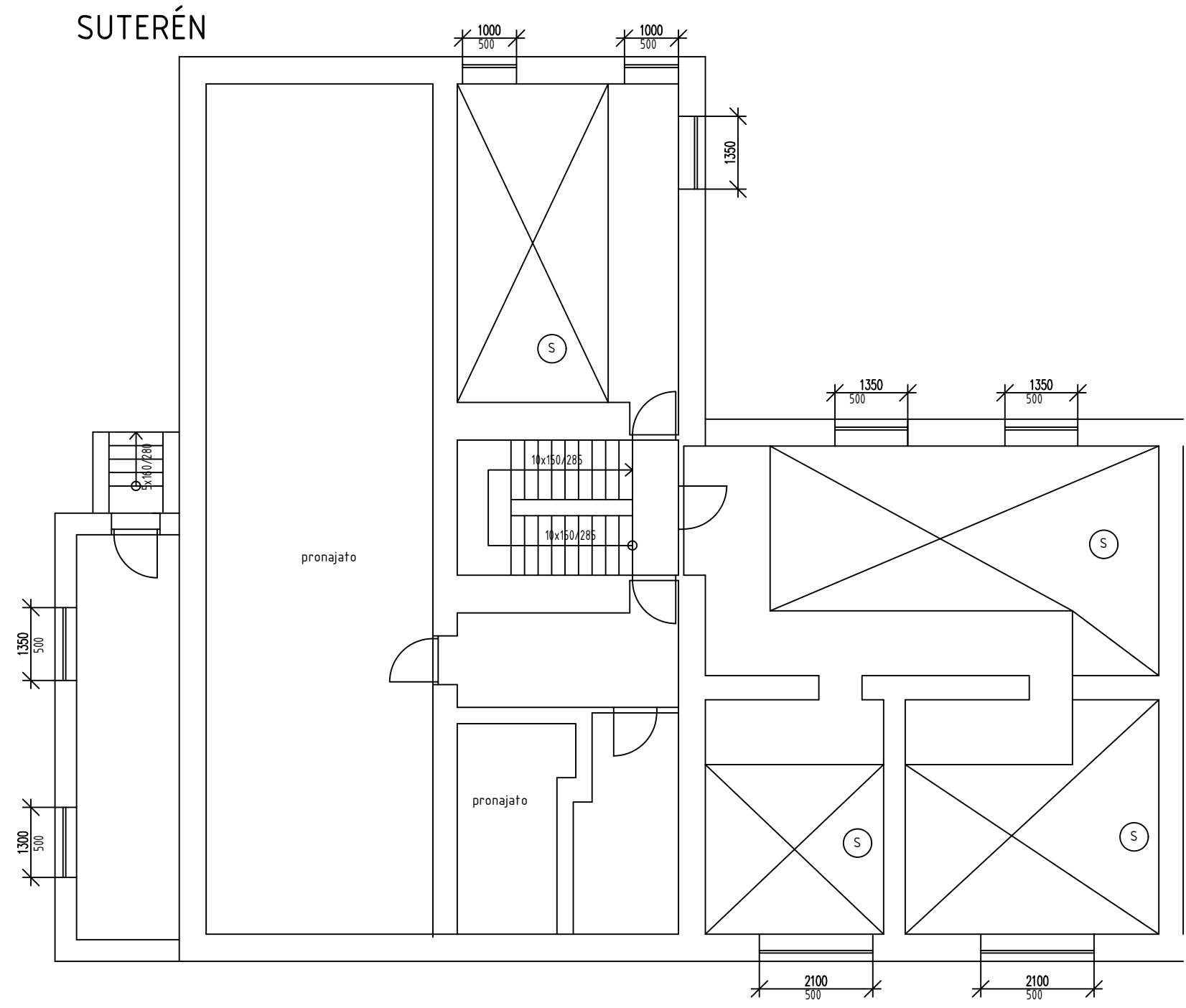

1.NP

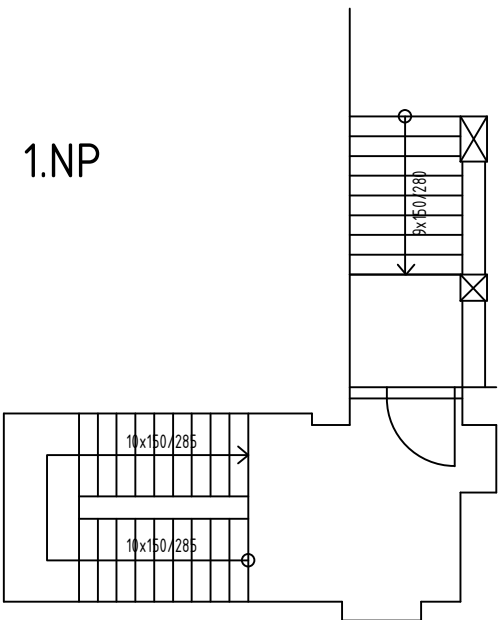

2.-3.NP

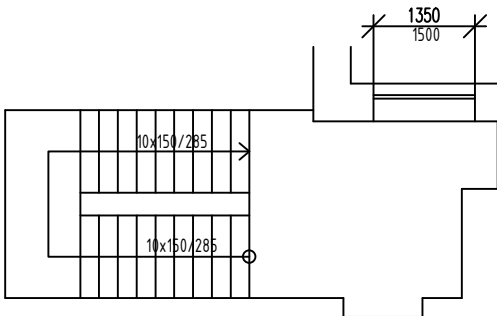

4.NP

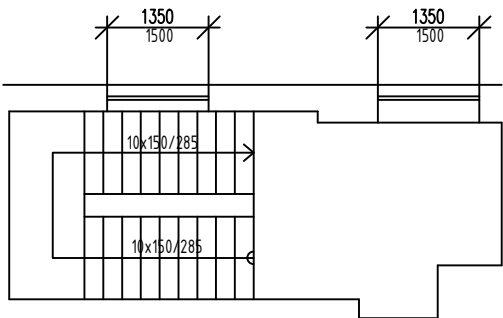

(S) SKLEPNÍ BOXY

VYMĚŘENÍ SPOLEČNÝCH PROSTOR BYTOVÝCH DOMŮ V MAJETKU SMO, SVĚŘENÝCH MĚSTSKÉMU OBVODU OSTRAVA-JIH PRO ZAJIŠTĚNÍ ÚKLIDU

INVESTOR	Statutární město Ostrava - Městský obvod Ostrava - Jih	ČOS exim s.r.o Alešova 26 370 01 České Budějovice	
VEDOUČÍ PROJEKTU	Ing. Lenka Jakšová	FORMÁT:	2 x A4
NÁZEV VÝKRESU		DATUM:	11 / 2017
		MĚŘITKO:	1 : 100
		Č.v.:	172

RODIMCEVOVA 18

Rodimcevova 18

PROSTOR	VÝMĚRA	JEDNOTKA
podesta	20,92	m 2
schodiště	15,1	m 2
rampa		m 2

Prostor	Výměra	Jednotka
schodiště	16,5	m2
podesty	12,5	m2
vstupní hala	29,8	m2
sklepní prostory	29,65	m2
společný balkon		m2
dveře balkonové		m2
dveře sklepní	3	ks
dveře vstupní plné		ks,m2
dveře vstupní prosklené		ks,m2
dveře vstupní část.prosklené		ks,m2
dveře vnitřní plné		ks
dveře vnitřní prosklené		ks
dveře vnitřní část.prosklené	1 ks, 1,9 m2	ks
mříže vnitřní dveřní		ks
skleněné stěny		m2
keramický obklad stěn	10,36	m2
okna + parapety	8,1	m2
okna sklepní + parapety	4,8	m2
výtah		ks,m2
dveře výtahu		ks
zátěžový koberec - rohož		m2
osvětlovací tělesa	16	ks
hydrantové skříně	1	ks
otopná tělesa		m2
listovní schránky	0,8	m2
sušárna		m2
kolárna		m2

Příloha č. 1 Dílčí část 2.1 - Bytový dům Edisonova 404/5A Ostrava-Hrabůvka

Zhotovitel se zavazuje provádět pro Objednatele za úplaty úklidové služby ve společných prostorách bytového domu s č. p. 404 na adrese Edisonova č. or. 5A v Ostravě-Hrabůvce, stojícího na pozemku parc. č. 356/2 v k. ú. Hrabůvka, který má 3 nadzemních podlaží s 9 byty a 1 podzemní podlaží.

Den provádění úklidu oznámí Zhotovitel písemně Objednateli před zahájením prací. V případě změny dne konání úklidu v průběhu provádění prací je Zhotovitel povinen toto písemně oznámit Objednateli 30 kalendářních dnů předem, pokud se smluvní strany nedohodnou jinak.

Při úklidu bude Zhotovitel používat vlastní čisticí, dezinfekční a technické prostředky, jejichž cena je zahrnuta v ceně úklidových prací a souvisejících služeb. Tyto prostředky budou na požádání Objednatele identifikovatelné minimálně svým výrobcem.

Rozsah a četnost úklidových prací:

1 x týdně:

- úklid vstupního prostoru domu (zametení, vytření),
- úklid schodišťového prostoru, podest a mezipodest ve všech podlažích (zametení, vytření),
- úklid schodů do sklepních prostor a prostoru pod schodištěm (zametení, vytření),
- umytí a vyleštění vstupních domovních dveří a dveří ve společných prostorách domu,
- vynesení reklamních letáků,
- vyčištění rohože u vstupu,
- umytí okenních parapetů, vypínačů, otření prachu a ometání pavučin průběžně dle potřeby,
- zametení a vytření venkovní podesty a schodů u předního a zadního vstupu.

1 x měsíčně:

- zametení a vytření sklepních prostor, sušárny,
- umytí schodišťových madel a zábradlí,
- umytí schránek a zvonkového tabla.

1 x za tři měsíce:

- umytí hydrantových skříněk,
- umytí sklepních dveří (ve společných prostorách domu).

2 x ročně:

- umytí osvětlovacích těles ve společných prostorách bytového domu a sklepních prostorách,
- umytí schodišťových oken,
- umytí sklepních oken.

Výměry objektu:

Venkovní prostory		
Název prostoru	výměra	jednotka
Podesta	1,16	m ²
Schodiště	5,1	m ²

Vnitřní prostory		
Název prostoru	výměra	jednotka

Schodiště	29,06	m ²
Podesty	25,57	m ²
Sklepní prostory	45,27	m ²
Dveře sklepní	4	ks
Dveře vstupní část. prosklené	2ks, 4,56m ²	ks, m ²
Dveře vnitřní plné	1	ks
Okna + parapety	5,69	m ²
Okna sklepní parapety	3,2	m ²
Osvětlovací tělesa	17	ks
Hydrantové skříně	12,52	ks
Listovní schránky	0,9	m ²
Sušárna	12,52	m ²
Kolárna	23,27	m ²

Součástí přílohy je půdorys společných prostor domu pro zajištění úklidu.

SUTERÉN

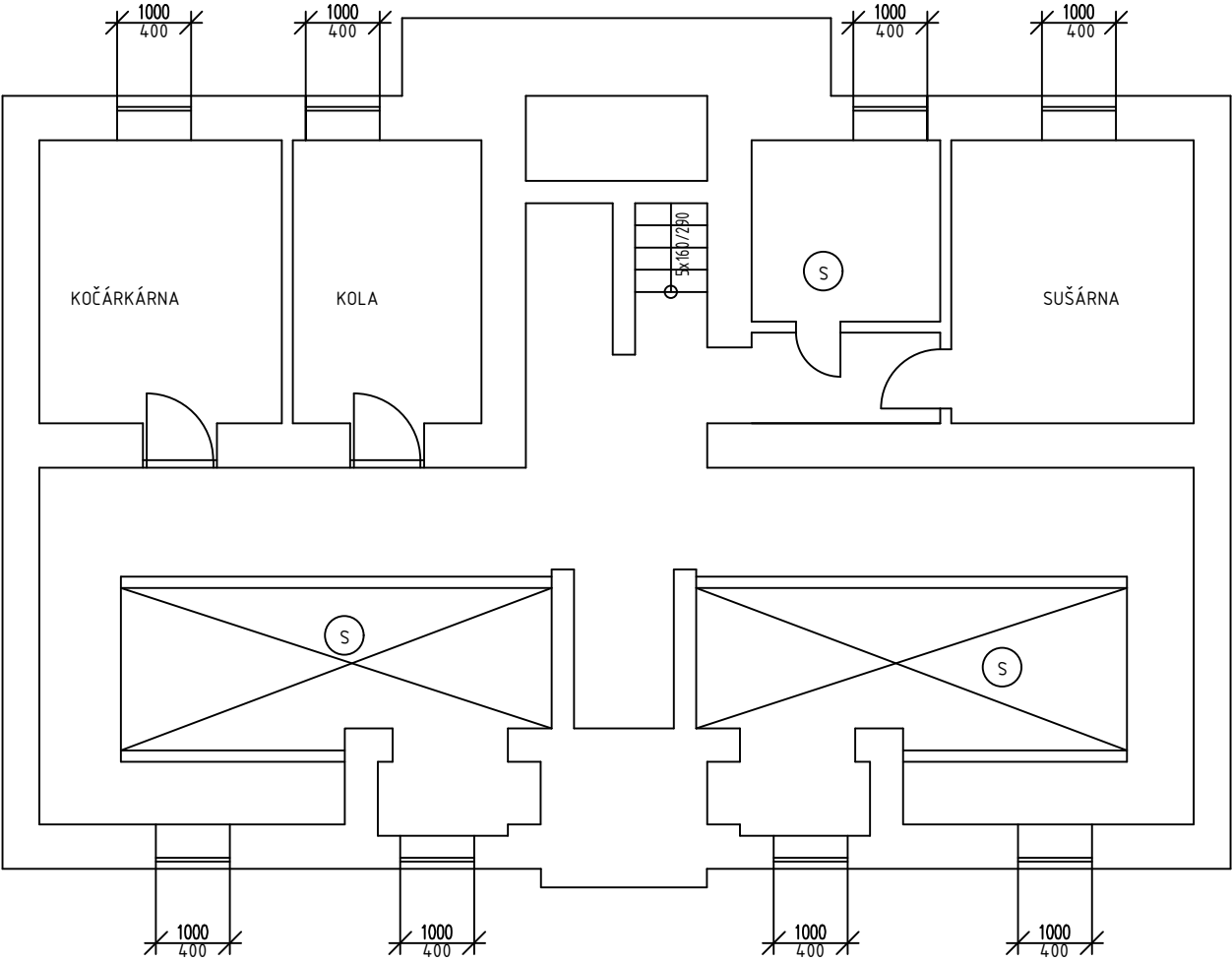

1NP

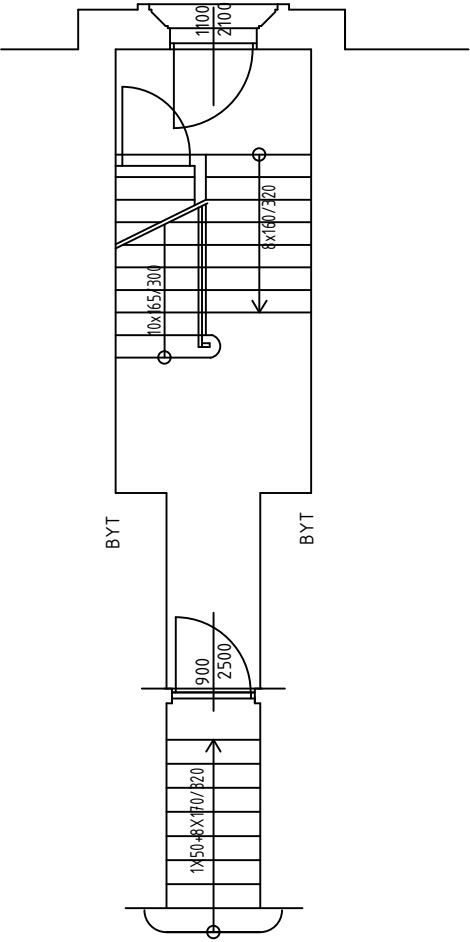

2NP

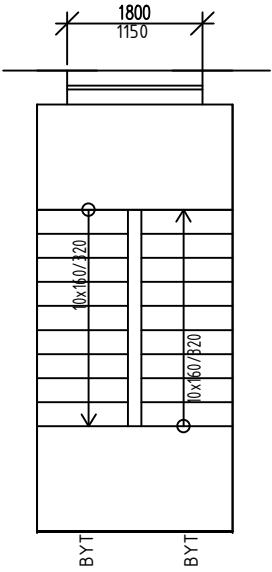

3.NP

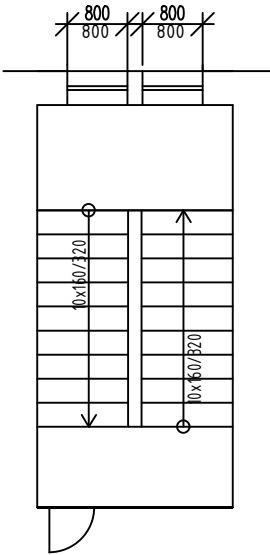

(S) SKLEPNÍ BOXY

VYMĚŘENÍ SPOLEČNÝCH PROSTOR BYTOVÝCH DOMŮ V MAJETKU SMO, SVĚŘENÝCH MĚSTSKÉMU OBVODU OSTRAVA-JIH PRO ZAJIŠTĚNÍ ÚKLIDU

INVESTOR	Statutární město Ostrava - Městský obvod Ostrava - Jih	ČOS exim s.r.o Alešova 26 370 01 České Budějovice	
VEDOUcí PROJEKTU	Ing. Lenka Jakšová	FORMÁT:	2 x A4
NÁZEV VÝKRESU		DATUM:	11 / 2017
		MĚŘITKO:	1 : 100
		Č.v.:	31

EDISONOVA 5A

Edisonova 5A

PROSTOR	VÝMĚRA	JEDNOTKA
podesta	1,16	m 2
schodiště	5,1	m 2
rampa		m 2

Prostor	Výměra	Jednotka
schodiště	29,06	m2
podesty	25,57	m2
vstupní hala		m2
sklepní prostory	45,27	m2
společný balkon		m2
dveře balkonové		m2
dveře sklepní	4	ks
dveře vstupní plné		ks,m2
dveře vstupní prosklené		ks,m2
dveře vstupní část.prosklené	2ks, 4,56 m2	ks,m2
dveře vnitřní plné	1	ks
dveře vnitřní prosklené		ks
dveře vnitřní část.prosklené		ks
mříže vnitřní dveřní		ks
skleněné stěny		m2
keramický obklad stěn		m2
okna + parapety	5,69	m2
okna sklepní + parapety	3,2	m2
výtah		ks,m2
dveře výtahu		ks
zátěžový koberec - rohož		m2
osvětlovací tělesa	17	ks
hydrantové skříně		ks
otopná tělesa		m2
listovní schránky	0,9	m2
sušárna	12,52	m2
kolárna	23,27	m2

Příloha č. 1 Dílčí část 2.2 - Bytový dům Edisonova 403/7 Ostrava-Hrabůvka

Zhotovitel se zavazuje provádět pro Objednatele za úplaty úklidové služby ve společných prostorách bytového domu s č. p. 403 na adrese Edisonova č. or. 7 v Ostravě-Hrabůvce, stojícího na pozemku parc. č. 355 v k. ú. Hrabůvka, který má 3 nadzemních podlaží s 9 byty a 1 podzemní podlaží.

Den provádění úklidu oznámí Zhotovitel písemně Objednateli před zahájením prací. V případě změny dne konání úklidu v průběhu provádění prací je Zhotovitel povinen toto písemně oznámit Objednateli 30 kalendářních dnů předem, pokud se smluvní strany nedohodnou jinak.

Při úklidu bude Zhotovitel používat vlastní čisticí, dezinfekční a technické prostředky, jejichž cena je zahrnuta v ceně úklidových prací a souvisejících služeb. Tyto prostředky budou na požádání Objednatele identifikovatelné minimálně svým výrobcem.

Rozsah a četnost úklidových prací:

1 x týdně:

- úklid vstupního prostoru domu (zametení, vytření),
- úklid schodišťového prostoru, podest a mezipodest ve všech podlažích (zametení, vytření),
- úklid schodů do sklepních prostor a prostoru pod schodištěm (zametení, vytření),
- umytí a vyleštění vstupních domovních dveří a dveří ve společných prostorách domu,
- vynesení reklamních letáků,
- vyčištění rohože u vstupu,
- umytí okenních parapetů, vypínačů, otření prachu a ometání pavučin průběžně dle potřeby,
- zametení a vytření venkovní podesty a schodů u předního a zadního vstupu.

1 x měsíčně:

- zametení a vytření sklepních prostor, sušárny,
- umytí schodišťových madel a zábradlí,
- umytí schránek a zvonkového tabla.

1 x za tři měsíce:

- umytí hydrantových skříněk,
- umytí sklepních dveří (ve společných prostorách domu).

2 x ročně:

- umytí osvětlovacích těles ve společných prostorách bytového domu a sklepních prostorách,
- umytí schodišťových oken,
- umytí sklepních oken.

Výměry objektu:

Venkovní prostory		
Název prostoru	výměra	jednotka
Podesta	6,45	m ²
Schodiště	6	m ²

Vnitřní prostory		
Název prostoru	výměra	jednotka

Schodiště	35,36	m ²
Podesty	36,19	m ²
Vstupní hala	16,3	m ²
Sklepní prostory	34,54	m ²
Dveře sklepní	4	ks
Dveře vstupní část. prosklené	2ks, 4m ²	ks, m ²
Dveře vnitřní plné	2	ks
Okna + parapety	7,76	m ²
Okna sklepní parapety	5,5	m ²
Osvětlovací tělesa	21	ks
Hydrantové skříně	3	ks
Listovní schránky	1,1	m ²
Sušárna	44,61	m ²

Součástí přílohy je půdorys společných prostor domu pro zajištění úklidu.

SUTERÉN

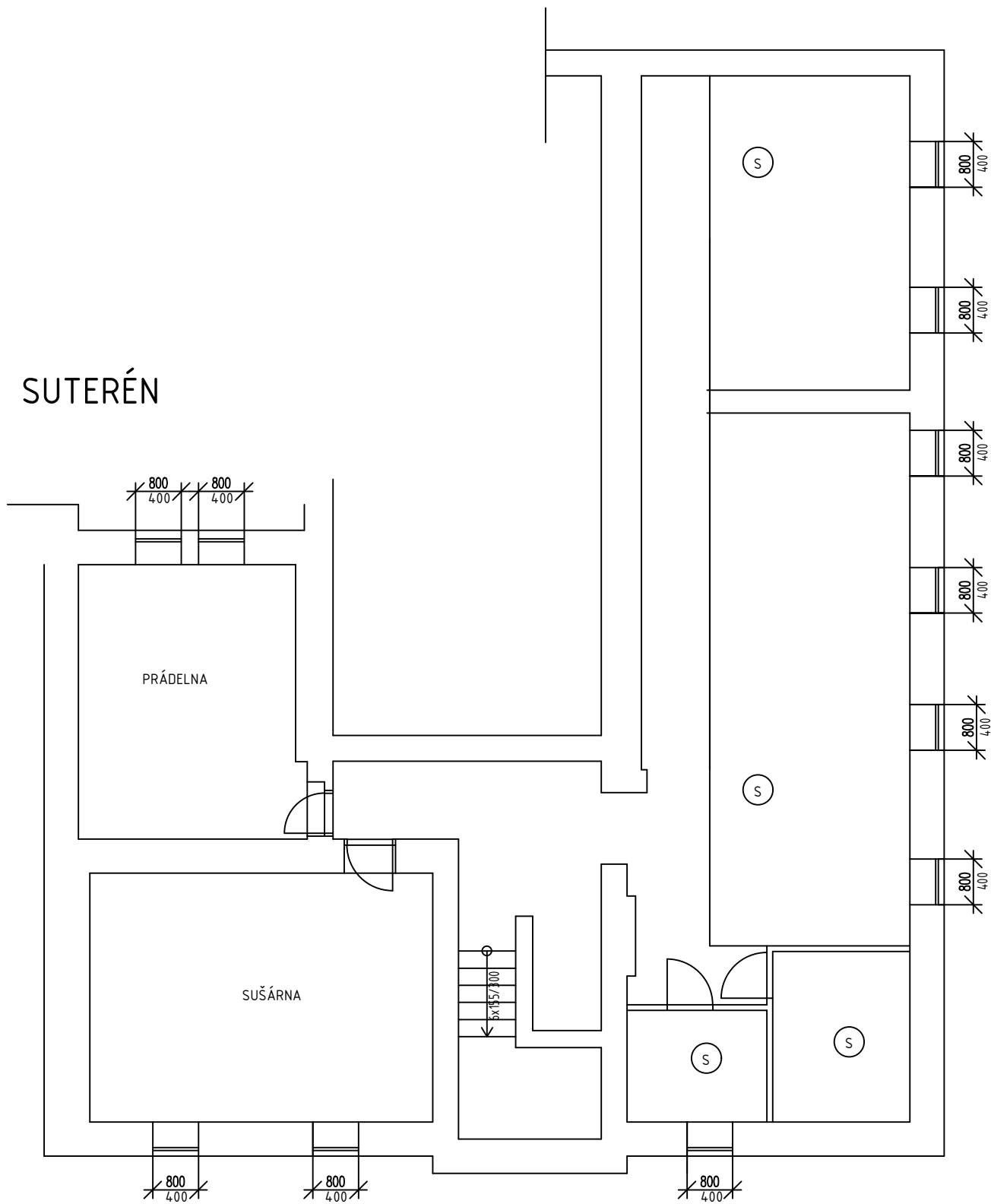

1.NP

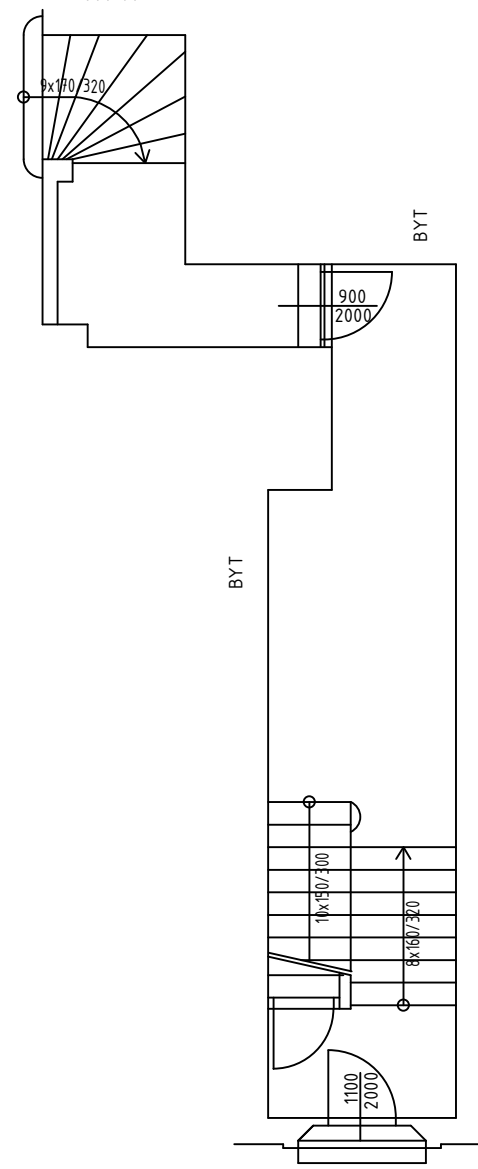

2.,3.NP

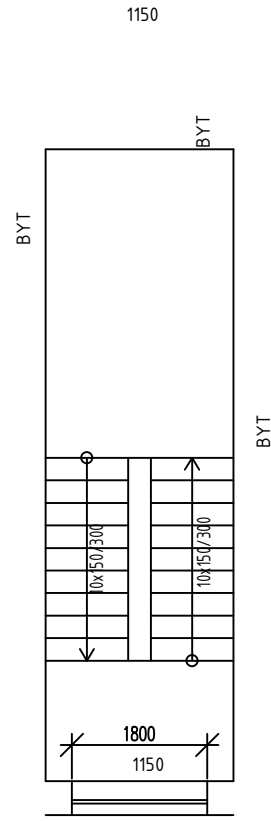

4.NP

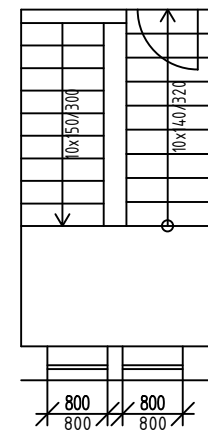

(S) SKLEPNÍ BOXY

VYMĚŘENÍ SPOLEČNÝCH PROSTOR BYTOVÝCH DOMŮ V MAJETKU SMO, SVĚŘENÝCH MĚSTSKÉMU OBVODU OSTRAVA-JIH PRO ZAJIŠTĚNÍ ÚKLIDU

INVESTOR	Statutární město Ostrava - Městský obvod Ostrava - Jih	ČOS exim s.r.o Alešova 26 370 01 České Budějovice	
VEDOUCÍ PROJEKTU	Ing. Lenka Jakšová	FORMÁT:	2 x A4
NÁZEV VÝKRESU		DATUM:	11 / 2017
		MĚŘITKO:	1 : 100
		Č.V.:	33

EDISONOVA 7

Edisonova 7

PROSTOR	VÝMĚRA	JEDNOTKA
podesta	6,45	m 2
schodiště	6	m 2
rampa		m 2

Prostor	Výměra	Jednotka
schodiště	35,36	m2
podesty	36,19	m2
vstupní hala	16,3	m2
sklepní prostory	34,54	m2
společný balkon		m2
dveře balkonové		m2
dveře sklepní	4	ks
dveře vstupní plné		ks,m2
dveře vstupní prosklené		ks,m2
dveře vstupní část.prosklené	2 ks, 4 m2	ks,m2
dveře vnitřní plné	2	ks
dveře vnitřní prosklené		ks
dveře vnitřní část.prosklené		ks
mříže vnitřní dveřní		ks
skleněné stěny		m2
keramický obklad stěn		m2
okna + parapety	7,76	m2
okna sklepní + parapety	5,5	m2
výtah		ks,m2
dveře výtahu		ks
zátěžový koberec - rohož		m2
osvětlovací tělesa	21	ks
hydrantové skříně	3	ks
otopná tělesa		m2
listovní schránky	1,1	m2
sušárna	44,61	m2
kolárna		m2

Příloha č. 1 Dílčí část 2.3 - Bytový dům Edisonova 383/27 Ostrava-Hrabůvka

Zhotovitel se zavazuje provádět pro Objednatele za úplaty úklidové služby ve společných prostorách bytového domu s č. p. 383 na adrese Edisonova č. or. 27 v Ostravě-Hrabůvce, stojícího na pozemku parc. č. 327 v k. ú. Hrabůvka, který má 2 nadzemních podlaží s 3 byty a 1 podzemní podlaží.

Den provádění úklidu oznámí Zhotovitel písemně Objednateli před zahájením prací. V případě změny dne konání úklidu v průběhu provádění prací je Zhotovitel povinen toto písemně oznámit Objednateli 30 kalendářních dnů předem, pokud se smluvní strany nedohodnou jinak.

Při úklidu bude Zhotovitel používat vlastní čisticí, dezinfekční a technické prostředky, jejichž cena je zahrnuta v ceně úklidových prací a souvisejících služeb. Tyto prostředky budou na požádání Objednatele identifikovatelné minimálně svým výrobcem.

Rozsah a četnost úklidových prací:

1 x týdně:

- úklid vstupního prostoru domu (zametení, vytření),
- úklid schodišťového prostoru, podest a mezipodest ve všech podlažích (zametení, vytření),
- úklid schodů do sklepních prostor a prostoru pod schodištěm (zametení, vytření),
- umytí a vyleštění vstupních domovních dveří a dveří ve společných prostorách domu,
- vynesení reklamních letáků,
- vyčištění rohože u vstupu,
- umytí okenních parapetů, vypínačů, otření prachu a ometání pavučin průběžně dle potřeby,
- zametení a vytření venkovní podesty a schodů u předního a zadního vstupu.

1 x měsíčně:

- zametení a vytření sklepních prostor, sušárny,
- umytí schodišťových madel a zábradlí,
- umytí schránek a zvonkového tabla.

1 x za tři měsíce:

- umytí hydrantových skříněk,
- umytí sklepních dveří (ve společných prostorách domu).

2 x ročně:

- umytí osvětlovacích těles ve společných prostorách bytového domu a sklepních prostorách,
- umytí schodišťových oken,
- umytí sklepních oken.

Výměry objektu:

Venkovní prostory		
Název prostoru	výměra	jednotka
Podesta	0,8	m ²

Vnitřní prostory		
Název prostoru	výměra	jednotka
Schodiště	29,1	m ²

Podesty	20,55	m ²
Vstupní hala		m ²
Sklepní prostory	27,8	m ²
Dveře sklepní	5	ks
Dveře vstupní část. prosklené	1ks, 2,3m ²	ks, m ²
Dveře vnitřní plné	1	ks
Okna + parapety	2,7	m ²
Okna sklepní parapety	3,7	m ²
Osvětlovací tělesa	36	ks
Hydrantové skříně	1	ks
Listovní schránky	0,6	m ²
Sušárna	12,76	m ²
Kolárna	18,46	m ²

Součástí přílohy je půdorys společných prostor domu pro zajištění úklidu.

SKLEPY

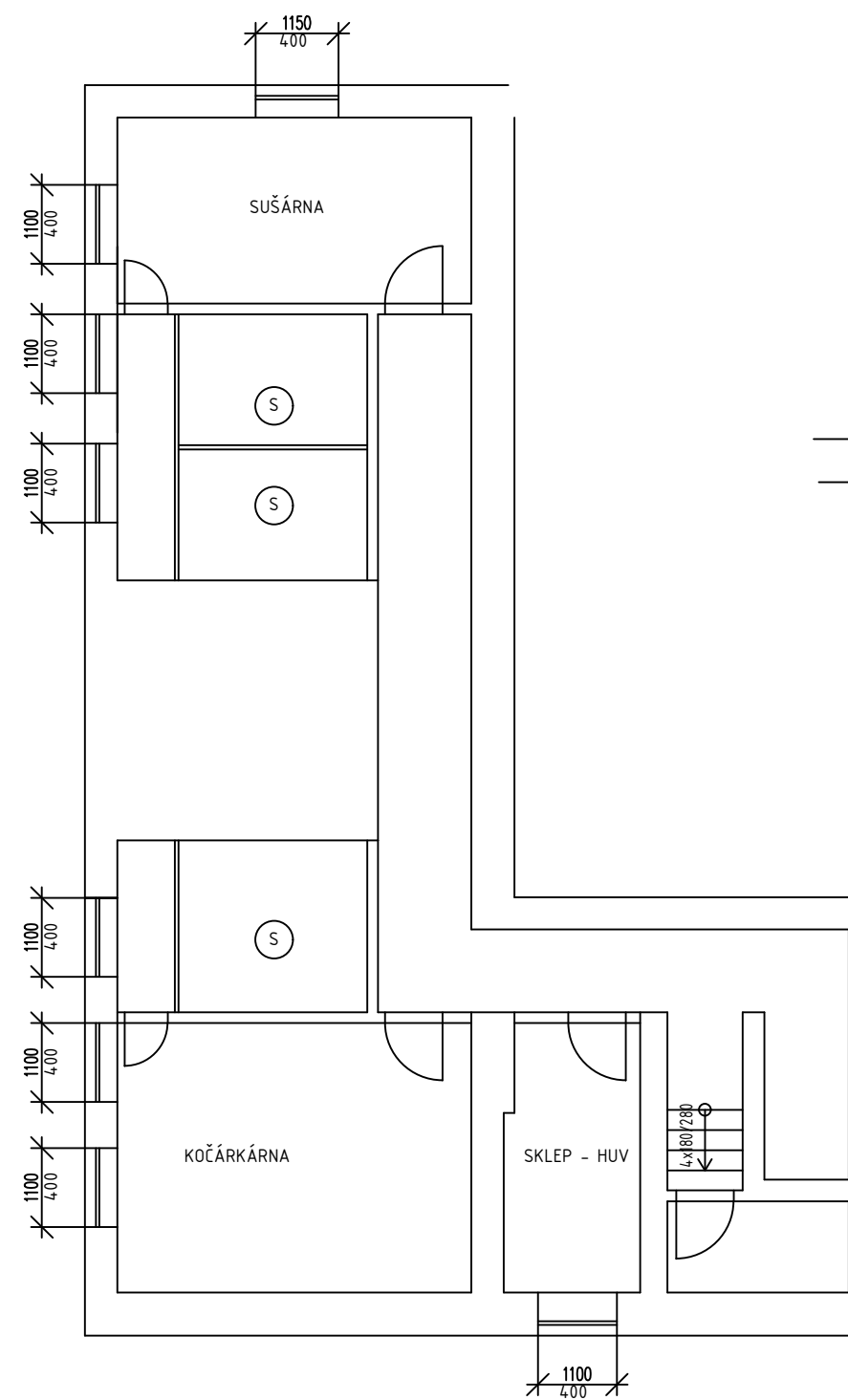

1NP

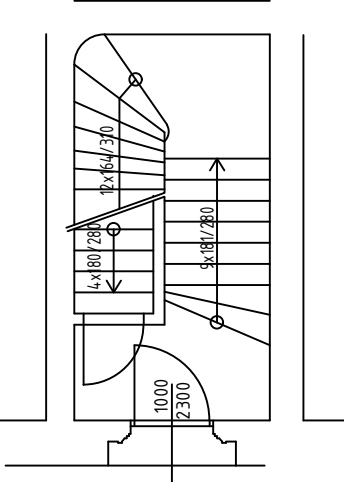

2NP

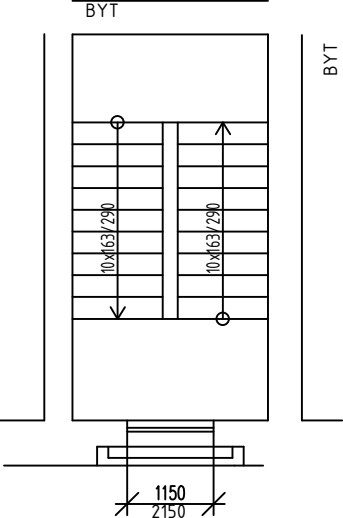

3.NP

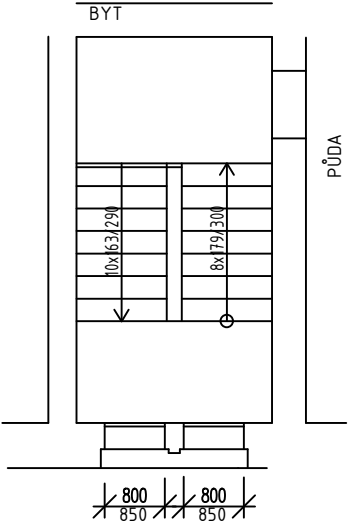

(S) SKLEPNÍ BOXY

VYMĚŘENÍ SPOLEČNÝCH PROSTOR BYTOVÝCH DOMŮ V MAJETKU SMO, SVĚŘENÝCH MĚSTSKÉMU OBVODU OSTRAVA-JIH PRO ZAJIŠTĚNÍ ÚKLIDU

INVESTOR	Statutární město Ostrava - Městský obvod Ostrava - Jih	ČOS exim s.r.o Alešova 26 370 01 České Budějovice	
VEDOUcí PROJEKTU	Ing. Lenka Jakšová	FORMÁT:	2 x A4
NÁZEV VÝKRESU		DATUM:	11 / 2017
		MĚŘITKO:	1 : 100
		Č.v.:	41

EDISONOVA 27

Edisonova 27

PROSTOR	VÝMĚRA	JEDNOTKA
podesta	0,8	m 2
schodiště		m 2
rampa		m 2

Prostor	Výměra	Jednotka
schodiště	29,1	m2
podesty	20,55	m2
vstupní hala		m2
sklepní prostory	27,8	m2
společný balkon		m2
dveře balkonové		m2
dveře sklepní	5	ks
dveře vstupní plné		ks,m2
dveře vstupní prosklené		ks,m2
dveře vstupní část.prosklené	1 ks, 2,3 m2	ks,m2
dveře vnitřní plné	1	ks
dveře vnitřní prosklené		ks
dveře vnitřní část.prosklené		ks
mříže vnitřní dveřní		ks
skleněné stěny		m2
keramický obklad stěn		m2
okna + parapety	2,7	m2
okna sklepní + parapety	3,7	m2
výtah		ks,m2
dveře výtahu		ks
zátěžový koberec - rohož		m2
osvětlovací tělesa	36	ks
hydrantové skříně	1	ks
otopná tělesa		m2
listovní schránky	0,6	m2
sušárna	12,74	m2
kolárna	18,46	m2

Příloha č. 1 Dílčí část 2.4 - Bytový dům Edisonova 384/29 Ostrava-Hrabůvka

Zhotovitel se zavazuje provádět pro Objednatele za úplaty úklidové služby ve společných prostorách bytového domu s č. p. 384 na adrese Edisonova č. or. 29 v Ostravě–Hrabůvce, stojícího na pozemku parc. č. 326 v k. ú. Hrabůvka, který má 3 nadzemních podlaží s 7 byty a 1 podzemní podlaží.

Den provádění úklidu oznámí Zhotovitel písemně Objednateli před zahájením prací. V případě změny dne konání úklidu v průběhu provádění prací je Zhotovitel povinen toto písemně oznámit Objednateli 30 kalendářních dnů předem, pokud se smluvní strany nedohodnou jinak.

Při úklidu bude Zhotovitel používat vlastní čisticí, dezinfekční a technické prostředky, jejichž cena je zahrnuta v ceně úklidových prací a souvisejících služeb. Tyto prostředky budou na požádání Objednatele identifikovatelné minimálně svým výrobcem.

Rozsah a četnost úklidových prací:

1 x týdně:

- úklid vstupního prostoru domu (zametení, vytření),
- úklid schodišťového prostoru, podest a mezipodest ve všech podlažích (zametení, vytření),
- úklid schodů do sklepních prostor a prostoru pod schodištěm (zametení, vytření),
- umytí a vyleštění vstupních domovních dveří a dveří ve společných prostorách domu,
- vynesení reklamních letáků,
- vyčištění rohože u vstupu,
- umytí okenních parapetů, vypínačů, otření prachu a ometání pavučin průběžně dle potřeby,
- zametení a vytření venkovní podesty a schodů u předního a zadního vstupu.

1 x měsíčně:

- zametení a vytření sklepních prostor, sušárny,
- umytí schodišťových madel a zábradlí,
- umytí schránek a zvonkového tabla.

1 x za tři měsíce:

- umytí hydrantových skříněk,
- umytí sklepních dveří (ve společných prostorách domu).

2 x ročně:

- umytí osvětlovacích těles ve společných prostorách bytového domu a sklepních prostorách,
- umytí schodišťových oken,
- umytí sklepních oken.

Výměry objektu:

Venkovní prostory		
Název prostoru	výměra	jednotka
Podesta	1,55	m ²

Vnitřní prostory		
Název prostoru	výměra	jednotka
Schodiště	41,1	m ²

Podesty	32,3	m ²
Sklepní prostory	49	m ²
Dveře sklepní	4	ks
Dveře vstupní část. prosklené	2ks, 4,9m ²	ks, m ²
Dveře vnitřní plné	1	ks
Okna + parapety	10,48	m ²
Okna sklepní parapety	3,2	m ²
Zátěžový koberec	0,45	m ²
Osvětlovací tělesa	36	ks
Hydrantové skříně	1	ks
Listovní schránky	0,9	m ²
Sušárna	12,52	m ²
Kolárna	22,85	m ²

Součástí přílohy je půdorys společných prostor domu pro zajištění úklidu.

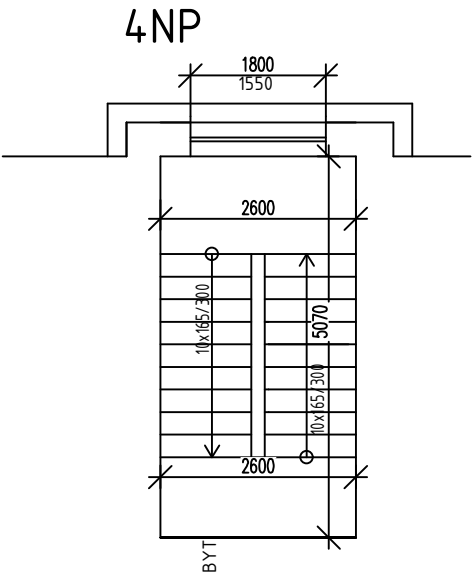
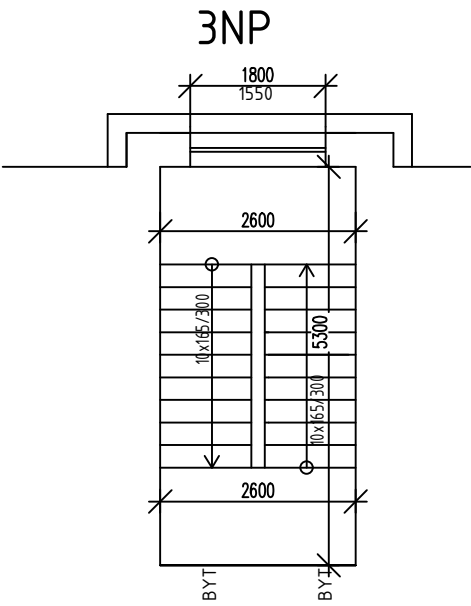
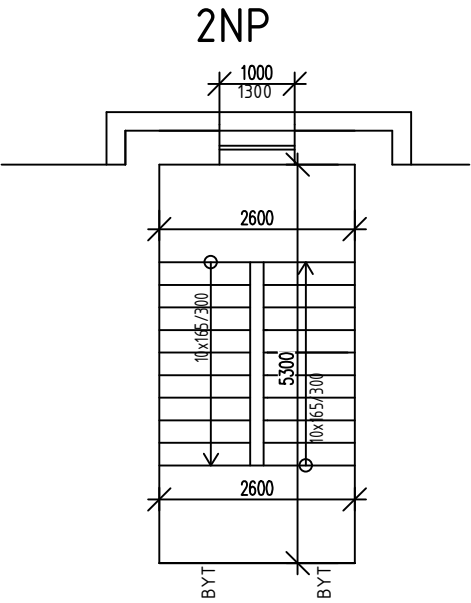
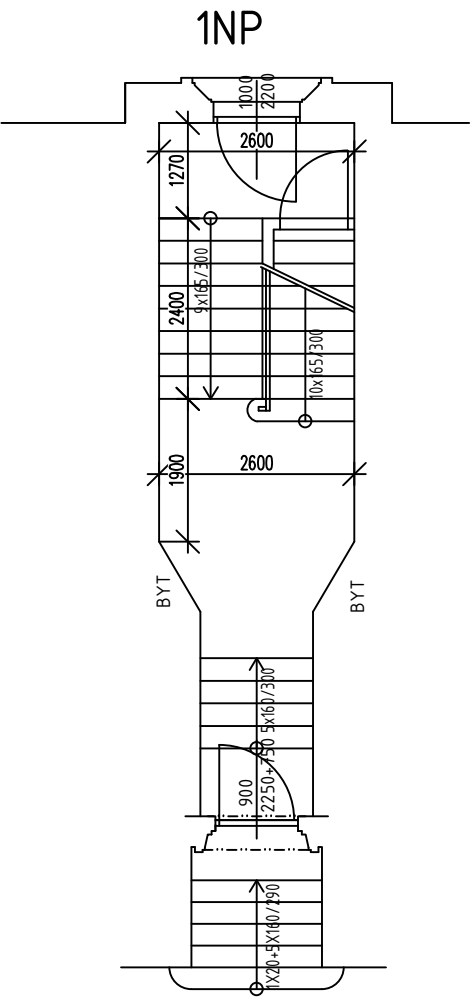
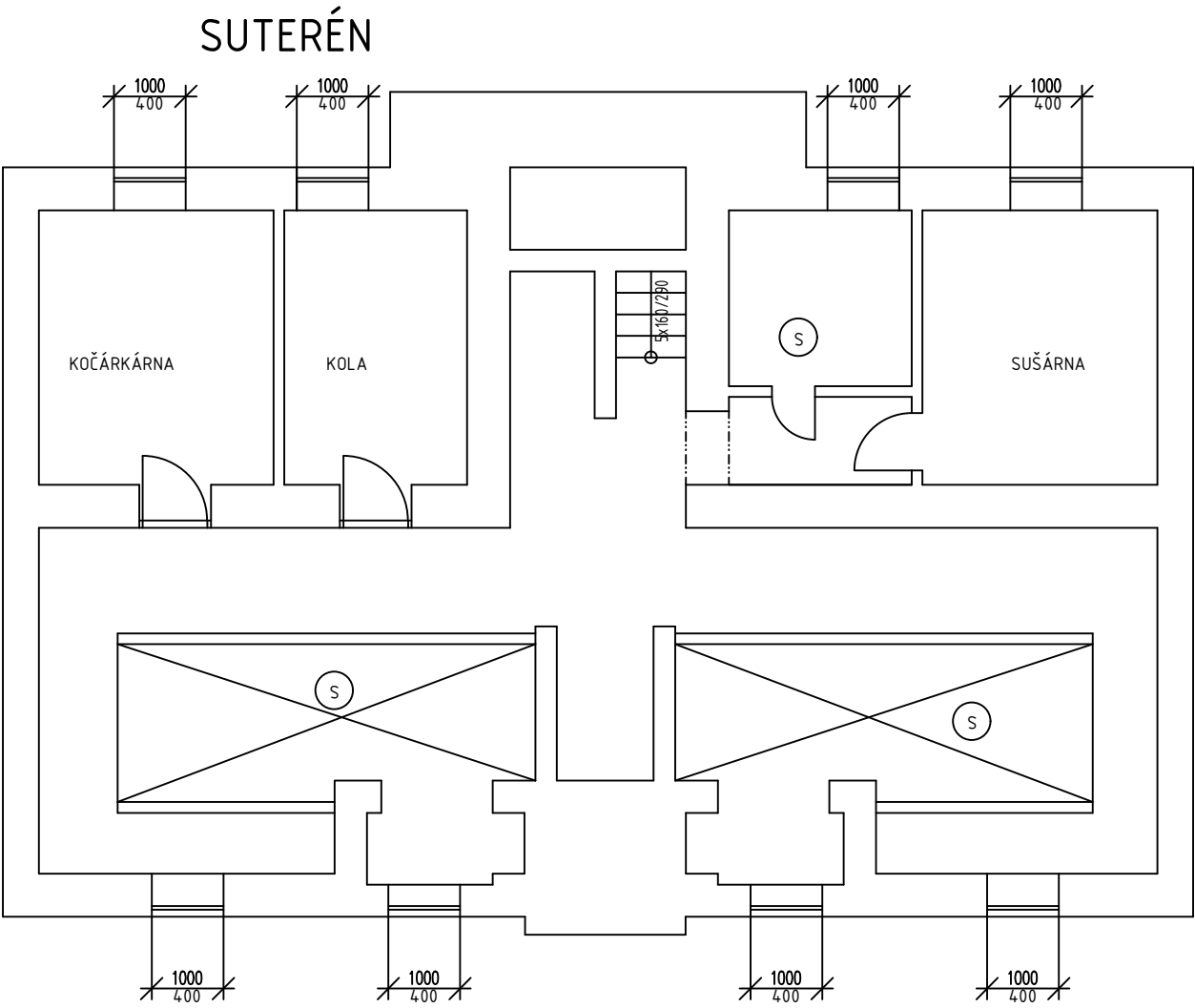

(S) SKLEPNÍ BOXY

VYMĚŘENÍ SPOLEČNÝCH PROSTOR BYTOVÝCH DOMŮ V MAJETKU SMO, SVĚŘENÝCH MĚSTSKÉMU OBVODU OSTRAVA-JIH PRO ZAJIŠTĚNÍ ÚKLIDU			
INVESTOR	Statutární město Ostrava - Městský obvod Ostrava - Jih	ČOS exim s.r.o Alešova 26 370 01 České Budějovice	
VEDOUcí PROJEKTU	Ing. Lenka Jakšová	FORMÁT:	2 x A4
NÁZEV VÝKRESU		DATUM:	11 / 2017
		MĚŘITKO:	1 : 100
		Č.v.:	42
EDISONOVA 29			

Edisonova 29

PROSTOR	VÝMĚRA	JEDNOTKA
podesta	1,55	m 2
schodiště	3,95	m 2
rampa		m 2

Prostor	Výměra	Jednotka
schodiště	41,1	m2
podesty	32,3	m2
vstupní hala		m2
sklepní prostory	49	m2
společný balkon		m2
dveře balkonové		m2
dveře sklepní	4	ks
dveře vstupní plné		ks,m2
dveře vstupní prosklené		ks,m2
dveře vstupní část.prosklené	2 ks, 4,9 m2	ks,m2
dveře vnitřní plné	1	ks
dveře vnitřní prosklené		ks
dveře vnitřní část.prosklené		ks
mříže vnitřní dveřní		ks
skleněné stěny		m2
keramický obklad stěn		m2
okna + parapety	10,48	m2
okna sklepní + parapety	3,2	m2
výtah		ks,m2
dveře výtahu		ks
zátěžový koberec - rohož	0,45	m2
osvětlovací tělesa	36	ks
hydrantové skříně	1	ks
otopná tělesa		m2
listovní schránky	0,9	m2
sušárna	12,52	m2
kolárna	22,85	m2

Příloha č. 1 Dílčí část 2.5 - Bytový dům Edisonova 354/31 Ostrava-Hrabůvka

Zhotovitel se zavazuje provádět pro Objednatele za úplaty úklidové služby ve společných prostorách bytového domu s č. p. 354 na adrese Edisonova č. or. 31 v Ostravě-Hrabůvce, stojícího na pozemku parc. č. 314 v k. ú. Hrabůvka, který má 2 nadzemních podlaží s 6 byty a 1 podzemní podlaží.

Den provádění úklidu oznámí Zhotovitel písemně Objednateli před zahájením prací. V případě změny dne konání úklidu v průběhu provádění prací je Zhotovitel povinen toto písemně oznámit Objednateli 30 kalendářních dnů předem, pokud se smluvní strany nedohodnou jinak.

Při úklidu bude Zhotovitel používat vlastní čisticí, dezinfekční a technické prostředky, jejichž cena je zahrnuta v ceně úklidových prací a souvisejících služeb. Tyto prostředky budou na požádání Objednatele identifikovatelné minimálně svým výrobcem.

Rozsah a četnost úklidových prací:

1 x týdně:

- úklid vstupního prostoru domu (zametení, vytření),
- úklid schodišťového prostoru, podest a mezipodest ve všech podlažích (zametení, vytření),
- úklid schodů do sklepních prostor a prostoru pod schodištěm (zametení, vytření),
- umytí a vyleštění vstupních domovních dveří a dveří ve společných prostorách domu,
- vynesení reklamních letáků,
- vyčištění rohože u vstupu,
- umytí okenních parapetů, vypínačů, otření prachu a ometání pavučin průběžně dle potřeby,
- zametení a vytření venkovní podesty a schodů u předního a zadního vstupu.

1 x měsíčně:

- zametení a vytření sklepních prostor, sušárny,
- umytí schodišťových madel a zábradlí,
- umytí schránek a zvonkového tabla.

1 x za tři měsíce:

- umytí hydrantových skříněk,
- umytí sklepních dveří (ve společných prostorách domu).

2 x ročně:

- umytí osvětlovacích těles ve společných prostorách bytového domu a sklepních prostorách,
- umytí schodišťových oken,
- umytí sklepních oken.

Výměry objektu:

Venkovní prostory		
Název prostoru	výměra	jednotka
Podesta	10,1	m ²
Schodiště	11,9	m ²

Vnitřní prostory		
Název prostoru	výměra	jednotka

Schodiště	31,9	m ²
Podesty	22,15	m ²
Sklepní prostory	40,5	m ²
Společný balkon	6,76	m ²
Dveře balkonové	2,25	m ²
Dveře sklepní	2	ks
Dveře vstupní část. prosklené	2ks, 4,6m ²	ks, m ²
Okna + parapety	2,1	m ²
Okna sklepní parapety	3,2	m ²
Zátěžový koberec	0,45	m ²
Osvětlovací tělesa	12	ks
Hydrantové skříně	2	ks
Listovní schránky	1,3	m ²
Sušárna	24,12	m ²

Součástí přílohy je půdorys společných prostor domu pro zajištění úklidu.

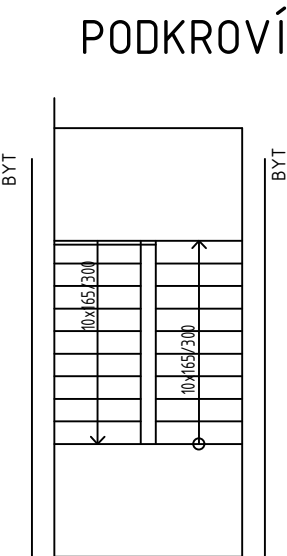
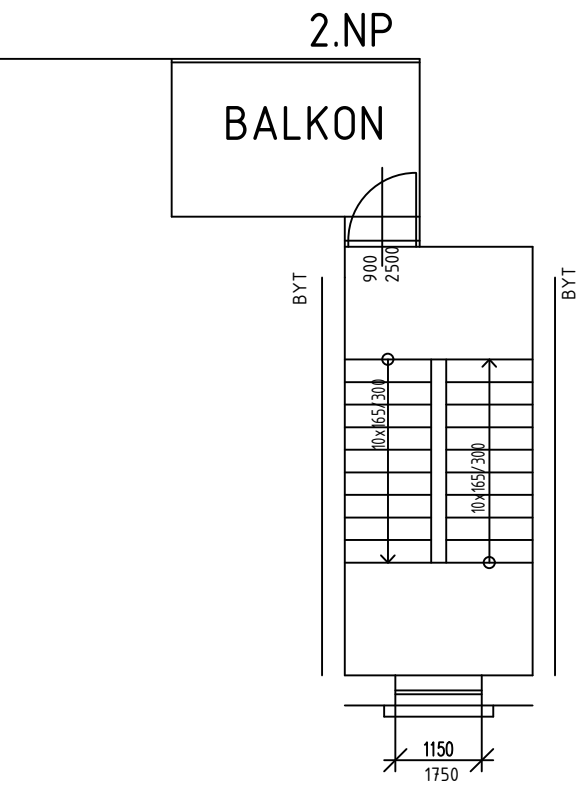
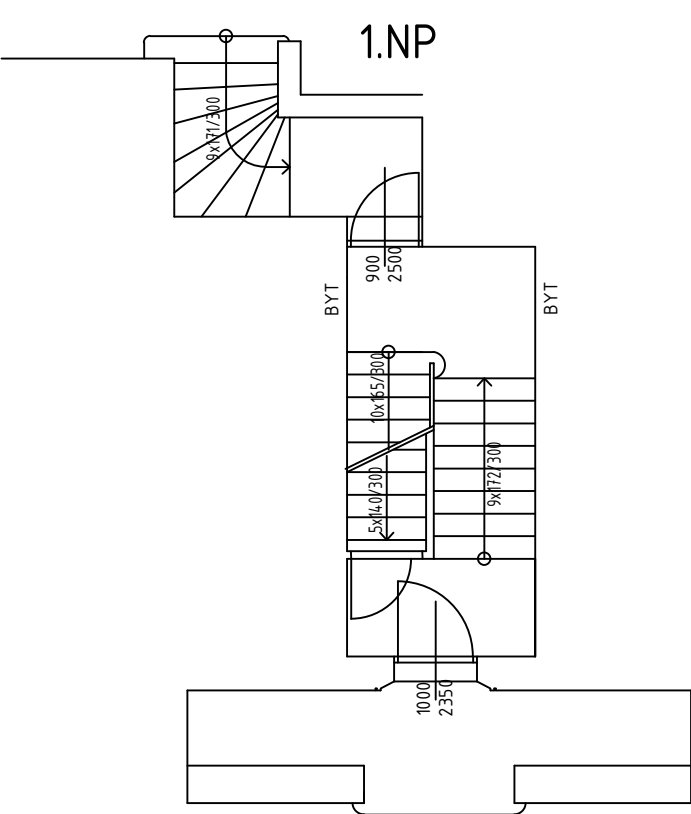
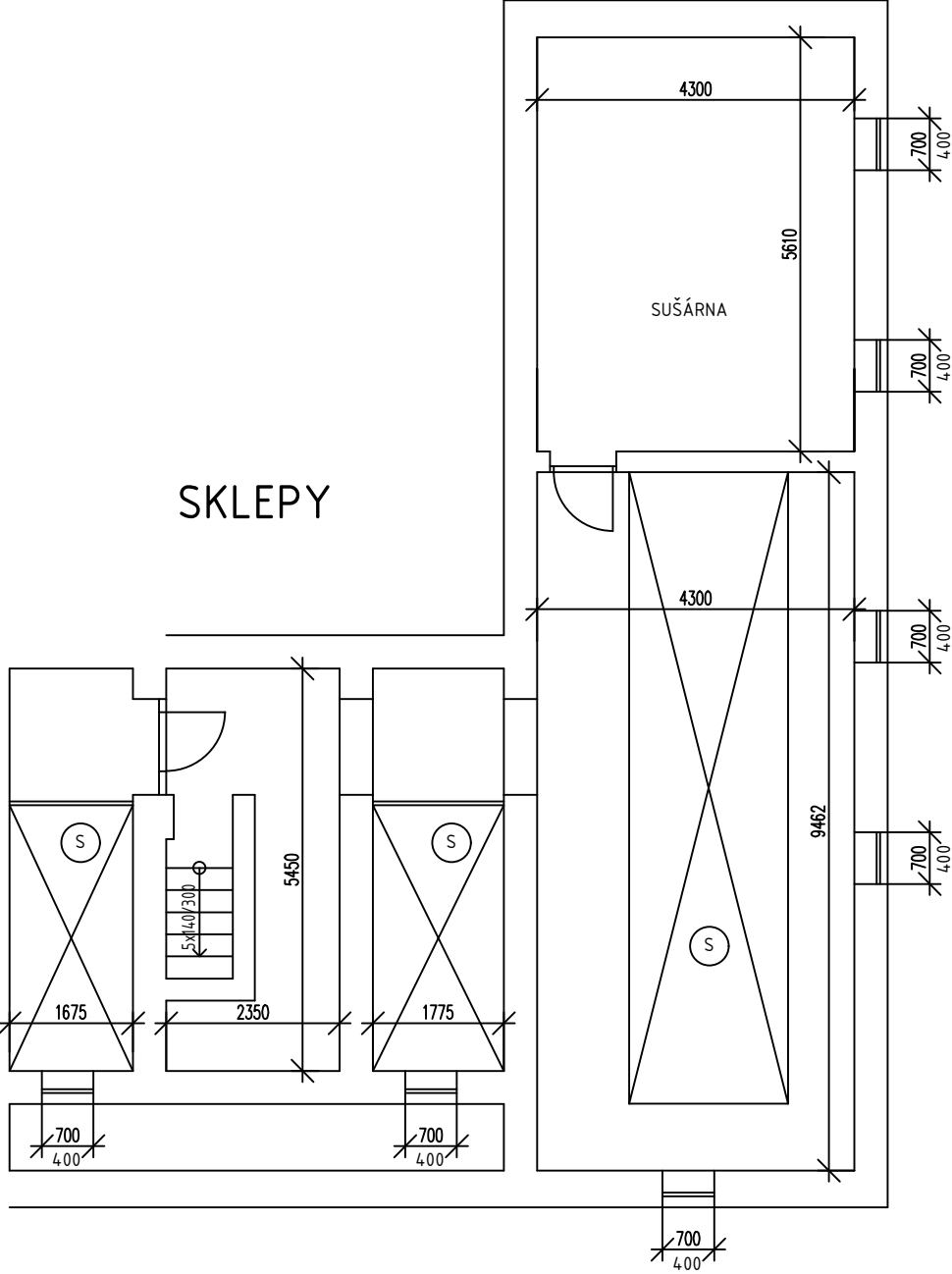

(S) SKLEPNÍ BOXY

VYMĚŘENÍ SPOLEČNÝCH PROSTOR BYTOVÝCH DOMŮ V MAJETKU SMO, SVĚŘENÝCH MĚSTSKÉMU OBVODU OSTRAVA-JIH PRO ZAJIŠTĚNÍ ÚKLIDU			
INVESTOR	Statutární město Ostrava - Městský obvod Ostrava - Jih	ČOS exim s.r.o Alešova 26 370 01 České Budějovice	
VEDOUCÍ PROJEKTU	Ing. Lenka Jakšová	FORMÁT:	2 x A4
NÁZEV VÝKRESU		DATUM:	11 / 2017
		MĚŘITKO:	1 : 100
		Č.v.:	43
EDISONOVA 31			

Edisonova 31

PROSTOR	VÝMĚRA	JEDNOTKA
podesta	10,5	m 2
schodiště	11,9	m 2
rampa		m 2

Prostor	Výměra	Jednotka
schodiště	31,9	m2
podesty	22,15	m2
vstupní hala		m2
sklepní prostory	40,5	m2
společný balkon	6,76	m2
dveře balkonové	2,25	m2
dveře sklepní	2	ks
dveře vstupní plné		ks,m2
dveře vstupní prosklené		ks,m2
dveře vstupní část.prosklené	2 ks, 4,6 m2	ks,m2
dveře vnitřní plné		ks
dveře vnitřní prosklené		ks
dveře vnitřní část.prosklené		ks
mříže vnitřní dveřní		ks
skleněné stěny		m2
keramický obklad stěn		m2
okna + parapety	2,1	m2
okna sklepní + parapety	3,2	m2
výtah		ks,m2
dveře výtahu		ks
zátěžový koberec - rohož	0,45	m2
osvětlovací tělesa	12	ks
hydrantové skříně	2	ks
otopná tělesa		m2
listovní schránky	1,3	m2
sušárna	24,12	m2
kolárna		m2

Příloha č. 1 Dílčí část 3.1- Bytový dům Závodní 330/49a Ostrava-Hrabůvka

Zhotovitel se zavazuje provádět pro Objednatele za úplaty úklidové služby ve společných prostorách bytového domu s č. p. 330 na adrese Závodní č. or. 49a v Ostravě-Hrabůvce, stojícího na pozemku parc. č. st. 271 v k. ú. Hrabůvka, který má 2 nadzemní podlaží s 4 byty a 1 podzemní podlaží.

Den provádění úklidu oznámí Zhotovitel písemně Objednateli před zahájením prací. V případě změny dne konání úklidu v průběhu provádění prací je Zhotovitel povinen toto písemně oznámit Objednateli 30 kalendářních dnů předem, pokud se smluvní strany nedohodnou jinak.

Při úklidu bude Zhotovitel používat vlastní čistící, dezinfekční a technické prostředky, jejichž cena je zahrnuta v ceně úklidových prací a souvisejících služeb. Tyto prostředky budou na požádání Objednatele identifikovatelné minimálně svým výrobcem. V tomto vchodě není zřízen odběr vody a ani úložný prostor pro uklízečku. Nutno zajistit úklidovou firmou.

Rozsah a četnost úklidových prací:

1 x týdně:

- úklid vstupního prostoru domu (zametení, vytření),
- úklid schodišťového prostoru, podest a mezipodest ve všech podlažích (zametení, vytření),
- úklid schodů do sklepních prostor a prostoru pod schodištěm (zametení, vytření),
- umytí a vyleštění vstupních domovních dveří a dveří ve společných prostorách domu,
- vynesení reklamních letáků,
- umytí okenních parapetů, vypínačů, otření prachu a ometání pavučin průběžně dle potřeby,
- .

1 x měsíčně:

- zametení a vytření sklepních prostor, sušárny,
- umytí schodišťových madel a zábradlí,
- umytí schránek a zvonkového tabla.

1 x za tři měsíce:

- umytí hydrantových skříní
- umytí sklepních dveří (ve společných prostorách domu).

2 x ročně:

- umytí osvětlovacích těles ve společných prostorách bytového domu a sklepních prostorách,
- umytí schodišťových oken,
- umytí sklepních oken.

Výměry objektu:

Vnější prostory		
Označení prostoru	Výměra	jednotka
Schodiště	1,8	m ²
Vnitřní prostory		
Označení prostoru	Výměra	jednotka
Schodiště	15,4	m ²
Podesty	8,5	m ²
Vstupní prostory	6,3	m ²
Sklepní prostory	9	m ²
Dveře vstupní část. prosklené	1ks, 2,16 m ²	ks, m ²

Dveře sklepní	1	ks
Dveře vnitřní plné	1	m ²
Okna + parapety	7,8	m ²
Hydrantové skříně	2	ks
Osvětlovací tělesa	10	ks
Listovní schránky	0,4	m ²

Součástí přílohy je půdorys společných prostor domu pro zajištění úklidu.

SUTERÉN

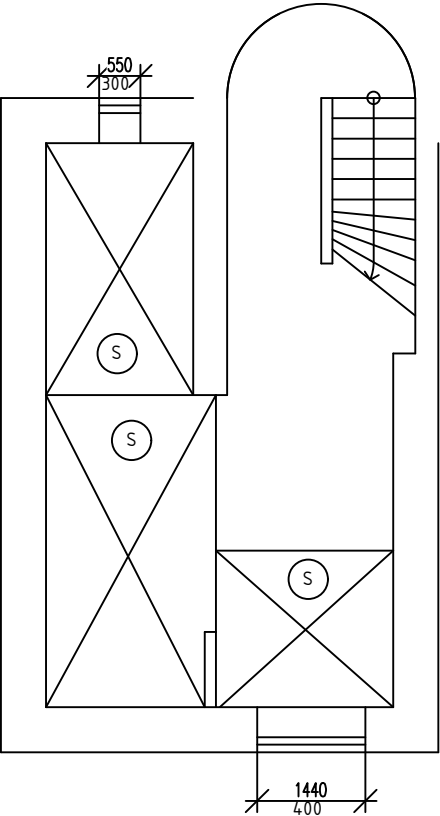

SUTERÉN

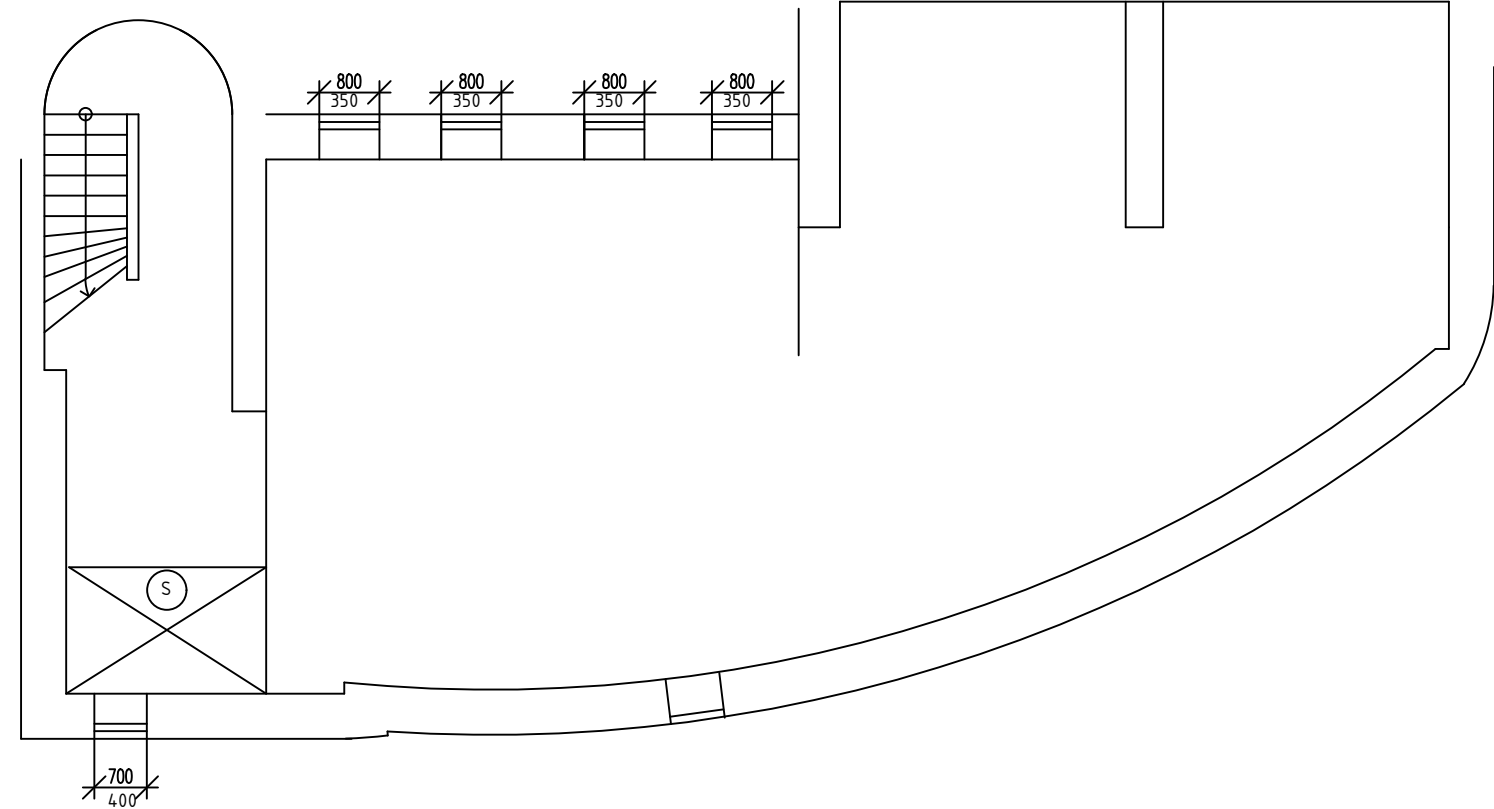

2.-3.NP

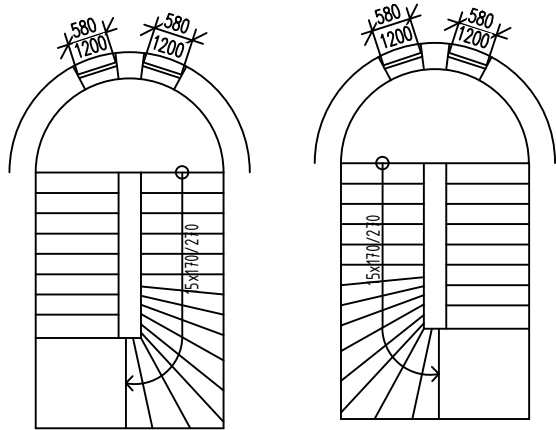

4.NP

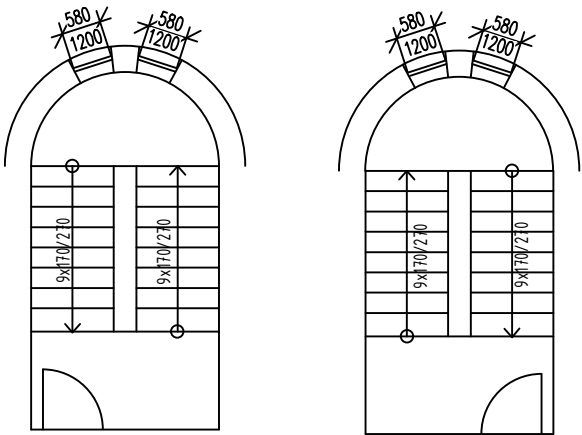

1.NP

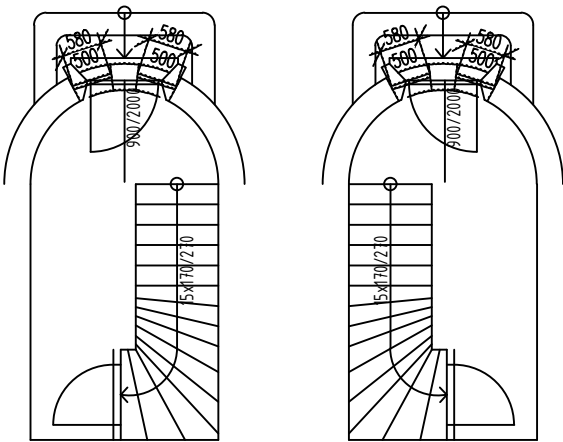

SKLEPNÍ BOXY

VYMĚŘENÍ SPOLEČNÝCH PROSTOR BYTOVÝCH DOMŮ V MAJETKU SMO, SVĚŘENÝCH MĚSTSKÉMU OBVODU OSTRAVA-JIH PRO ZAJIŠTĚNÍ ÚKLIDU

INVESTOR	Statutární město Ostrava - Městský obvod Ostrava - Jih	ČOS exim s.r.o Alešova 26 370 01 České Budějovice	
VEDOUCÍ PROJEKTU	Ing. Lenka Jakšová	FORMÁT:	2 x A4
NÁZEV VÝKRESU		DATUM:	11 / 2017
		MĚŘITKO:	1 : 100
		Č.V.:	274

ZÁVODNÍ 49a,b

Příloha č. 1 Dílčí část 3.2- Bytový dům Závodní 330/49b Ostrava-Hrabůvka

Zhotovitel se zavazuje provádět pro Objednatele za úplaty úklidové služby ve společných prostorách bytového domu s č. p. 330 na adrese Závodní č. or. 49b v Ostravě-Hrabůvce, stojícího na pozemku parc. č. st. 271 v k. ú. Hrabůvka, který má 2 nadzemní podlaží s 3 byty a 1 podzemní podlaží.

Den provádění úklidu oznámí Zhotovitel písemně Objednateli před zahájením prací. V případě změny dne konání úklidu v průběhu provádění prací je Zhotovitel povinen toto písemně oznámit Objednateli 30 kalendářních dnů předem, pokud se smluvní strany nedohodnou jinak.

Při úklidu bude Zhotovitel používat vlastní čisticí, dezinfekční a technické prostředky, jejichž cena je zahrnuta v ceně úklidových prací a souvisejících služeb. Tyto prostředky budou na požádání Objednatele identifikovatelné minimálně svým výrobcem. V tomto vchodě není zřízen odběr vody a ani úložný prostor pro uklízečku. Nutno zajistit úklidovou firmou.

Rozsah a četnost úklidových prací:

1 x týdně:

- úklid vstupního prostoru domu (zametení, vytření),
- úklid schodišťového prostoru, podest a mezipodest ve všech podlažích (zametení, vytření),
- úklid schodů do sklepních prostor a prostoru pod schodištěm (zametení, vytření),
- umytí a vyleštění vstupních domovních dveří a dveří ve společných prostorách domu,
- vynesení reklamních letáků,
- umytí okenních parapetů, vypínačů, otření prachu a ometání pavučin průběžně dle potřeby,
- .

1 x měsíčně:

- zametení a vytření sklepních prostor, sušárny,
- umytí schodišťových madel a zábradlí,
- umytí schránek a zvonkového tabla.

1 x za tři měsíce:

- umytí hydrantových skříní
- umytí sklepních dveří (ve společných prostorách domu).

2 x ročně:

- umytí osvětlovacích těles ve společných prostorách bytového domu a sklepních prostorách,
- umytí schodišťových oken,
- umytí sklepních oken.

Výměry objektu:

Vnější prostory		
Označení prostoru	Výměra	jednotka
Schodiště	1,8	m ²
Vnitřní prostory		
Označení prostoru	Výměra	jednotka
Schodiště	15,4	m ²
Podesty	8,5	m ²
Vstupní prostory	6,3	m ²
Sklepní prostory	9	m ²

Dveře vstupní část. prosklené	1ks, 2,16 m ²	ks, m ²
Dveře sklepní	1	ks
Dveře vnitřní plné	1	m ²
Okna + parapety	7,8	m ²
Hydrantové skříně	2	ks
Osvětlovací tělesa	10	ks
Listovní schránky	0,4	m ²

Součástí přílohy je půdorys společných prostor domu pro zajištění úklidu.

Příloha č. 1 Dílčí část 3.3- Bytový dům Závodní 331/47 Ostrava-Hrabůvka

Zhotovitel se zavazuje provádět pro Objednatele za úplaty úklidové služby ve společných prostorách bytového domu s č. p. 331 na adrese Závodní č. or. 47 v Ostravě-Hrabůvce, stojícího na pozemku parc. č. st. 276 v k. ú. Hrabůvka, který má 2 nadzemní podlaží s 3 byty a 1 podzemní podlaží.

Den provádění úklidu oznámí Zhotovitel písemně Objednateli před zahájením prací. V případě změny dne konání úklidu v průběhu provádění prací je Zhotovitel povinen toto písemně oznámit Objednateli 30 kalendářních dnů předem, pokud se smluvní strany nedohodnou jinak.

Při úklidu bude Zhotovitel používat vlastní čistící, dezinfekční a technické prostředky, jejichž cena je zahrnuta v ceně úklidových prací a souvisejících služeb. Tyto prostředky budou na požádání Objednatele identifikovatelné minimálně svým výrobcem.

Rozsah a četnost úklidových prací:

1 x týdně:

- úklid vstupního prostoru domu (zametení, vytření),
- úklid schodišťového prostoru, podest a mezipodest ve všech podlažích (zametení, vytření),
- úklid schodů do sklepních prostor a prostoru pod schodištěm (zametení, vytření),
- umytí a vyleštění vstupních domovních dveří a dveří ve společných prostorách domu,
- vynesení reklamních letáků,
- umytí okenních parapetů, vypínačů, otření prachu a ometání pavučin průběžně dle potřeby,
- .

1 x měsíčně:

- zametení a vytření sklepních prostor, sušárny,
- umytí schodišťových madel a zábradlí,
- umytí schránek a zvonkového tabla.

1 x za tři měsíce:

- umytí sklepních dveří (ve společných prostorách domu).

2 x ročně:

- umytí osvětlovacích těles ve společných prostorách bytového domu a sklepních prostorách,
- umytí schodišťových oken,
- umytí sklepních oken.

Výměry objektu:

Vnější prostory		
Označení prostoru	Výměra	jednotka
Podesta	0,94	m ²
Vnitřní prostory		
Označení prostoru	Výměra	jednotka
Schodiště	16,7	m ²
Podesty	20,52	m ²
Sklepní prostory	12,12	m ²
Dveře vstupní část. prosklené	1ks, 2,16 m ²	ks, m ²
Dveře sklepní	2	ks
Okna + parapety	1,71	m ²
Okna sklepní + parapety	3,64	m ²

Osvětlovací tělesa	8	ks
Listovní schránky	0,5	m ²

Součástí přílohy je půdorys společných prostor domu pro zajištění úklidu.

SUTERÉN

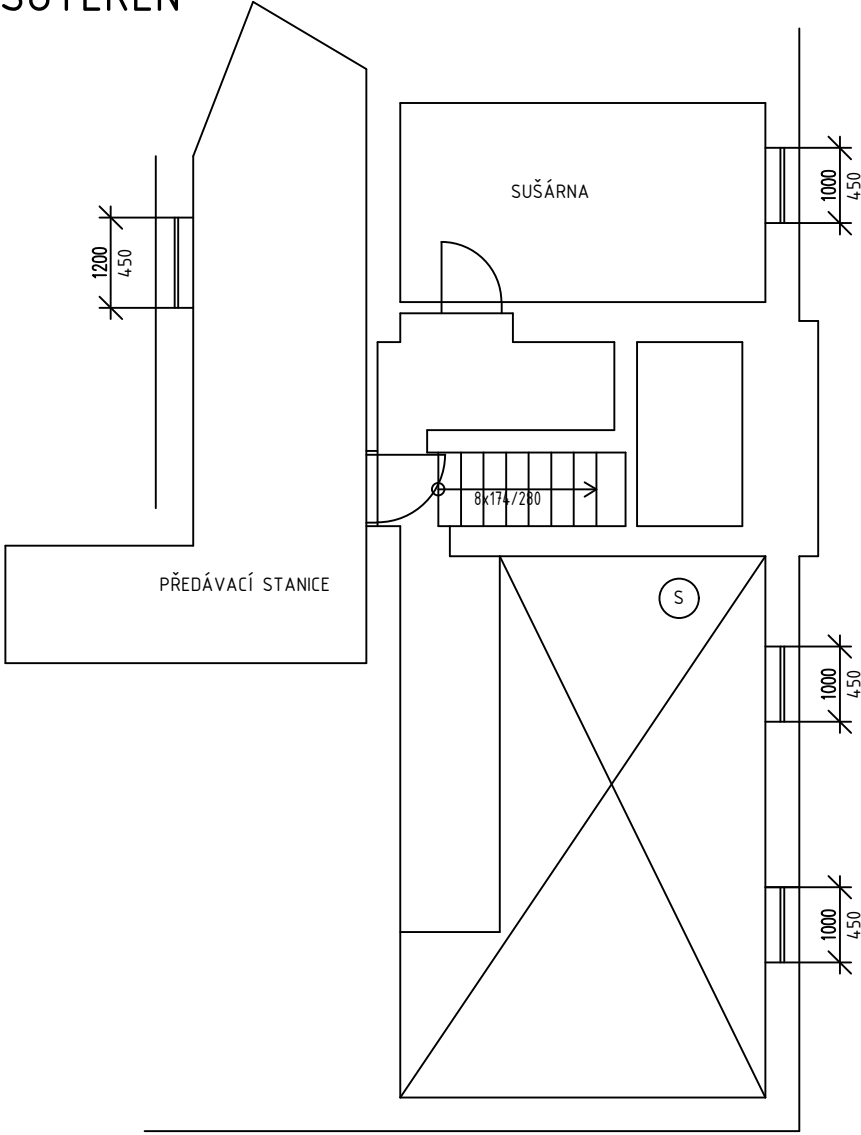

1.NP

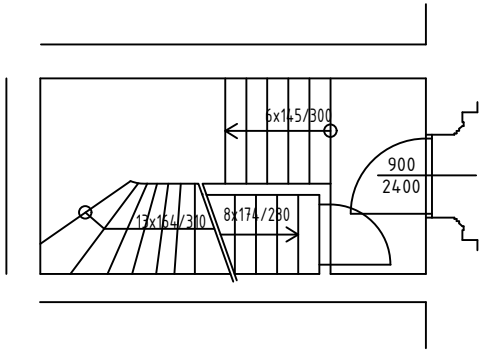

3.NP

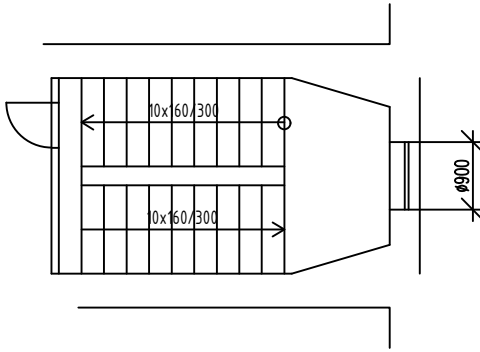

2.NP

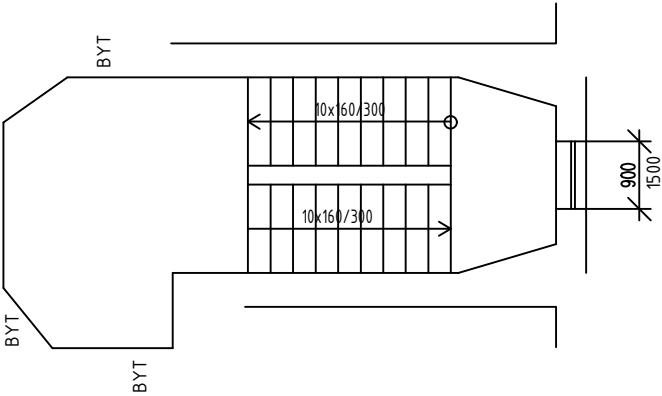

(S) SKLEPNÍ BOXY

VYMĚŘENÍ SPOLEČNÝCH PROSTOR BYTOVÝCH DOMŮ V MAJETKU SMO, SVĚŘENÝCH MĚSTSKÉMU OBVODU OSTRAVA-JIH PRO ZAJIŠTĚNÍ ÚKLIDU			
INVESTOR	Statutární město Ostrava - Městský obvod Ostrava - Jih	ČOS exim s.r.o Alešova 26 370 01 České Budějovice	
VEDOUCÍ PROJEKTU	Ing. Lenka Jakšová	FORMÁT:	2 x A4
NÁZEV VÝKRESU		DATUM:	11 / 2017
		MĚŘITKO:	1 : 100
		Č.v.:	273
ZÁVODNÍ 47			

Závodní 47

PROSTOR	VÝMĚRA	JEDNOTKA
podesta	0,94	m 2
schodiště		m 2
rampa		m 2

Prostor	Výměra	Jednotka
schodiště	16,7	m2
podesty	20,52	m2
vstupní hala		m2
sklepní prostory	12,12	m2
společný balkon		m2
dveře balkonové		m2
dveře sklepní	2	ks
dveře vstupní plné		ks,m2
dveře vstupní prosklené		ks,m2
dveře vstupní část.prosklené	1 ks, 2,16 m2	ks,m2
dveře vnitřní plné		ks
dveře vnitřní prosklené		ks
dveře vnitřní část.prosklené		ks
mříže vnitřní dveřní	1	ks
skleněné stěny		m2
keramický obklad stěn		m2
okna + parapety	1,71	m2
okna sklepní + parapety	3,64	m2
výtah		ks,m2
dveře výtahu		ks
zátěžový koberec - rohož		m2
osvětlovací tělesa	8	ks
hydrantové skříně		ks
otopná tělesa		m2
listovní schránky	0,5	m2
sušárna		m2
kolárna		m2

Příloha č. 1 Dílčí část 3.4 - Bytový dům Jubilejní 333/7 Ostrava-Hrabůvka

Zhotovitel se zavazuje provádět pro Objednatele za úplaty úklidové služby ve společných prostorách bytového domu s č. p. 333 na adrese Jubilejní č. or. 7 v Ostravě–Hrabůvce, stojícího na pozemku parc. č. 274 v k. ú. Hrabůvka, který má 2 nadzemních podlaží s 4 byty a 1 podzemní podlaží.

Den provádění úklidu oznámí Zhotovitel písemně Objednateli před zahájením prací. V případě změny dne konání úklidu v průběhu provádění prací je Zhotovitel povinen toto písemně oznámit Objednateli 30 kalendářních dnů předem, pokud se smluvní strany nedohodnou jinak.

Při úklidu bude Zhotovitel používat vlastní čisticí, dezinfekční a technické prostředky, jejichž cena je zahrnuta v ceně úklidových prací a souvisejících služeb. Tyto prostředky budou na požádání Objednatele identifikovatelné minimálně svým výrobcem.

Rozsah a četnost úklidových prací:

1 x týdně:

- úklid vstupního prostoru domu (zametení, vytření),
- úklid schodišťového prostoru, podest a mezipodest ve všech podlažích, balkonu (zametení, vytření),
- úklid schodů do sklepních prostor a prostoru pod schodištěm (zametení, vytření),
- umytí a vyleštění vstupních domovních dveří a dveří ve společných prostorách domu,
- vynesení reklamních letáků,
- vyčištění rohože u vstupu,
- umytí okenních parapetů, vypínačů, otření prachu a ometání pavučin průběžně dle potřeby,
- zametení a vytření venkovní podesty a schodů u předního a zadního vstupu.

1 x měsíčně:

- zametení a vytření sklepních prostor, sušárny,
- umytí schodišťových madel a zábradlí,
- umytí schránek a zvonkového tabla.

1 x za tři měsíce:

- umytí hydrantových skříněk,
- umytí sklepních dveří (ve společných prostorách domu).

2 x ročně:

- umytí osvětlovacích těles ve společných prostorách bytového domu a sklepních prostorách,
- umytí schodišťových oken,
- umytí sklepních oken.

Výměry objektu:

Venkovní prostory		
Název prostoru	výměra	jednotka
Podesta	0,4	m ²

Vnitřní prostory		
Název prostoru	výměra	jednotka
Schodiště	46,3	m ²

Podesty	19,31	m ²
Sklepní prostory	35	m ²
Dveře sklepní	2	ks
Dveře vstupní část. prosklené	1ks, 2,3m ²	ks, m ²
Dveře vnitřní plné	5	ks
Okna + parapety	2,9	m ²
Okna sklepní parapety	1,74	m ²
Osvětlovací tělesa	13	ks
Hydra tvá skříň	2	ks
Listovní schránky	0,75	m ²

Součástí přílohy je půdorys společných prostor domu pro zajištění úklidu.

SUTERÉN

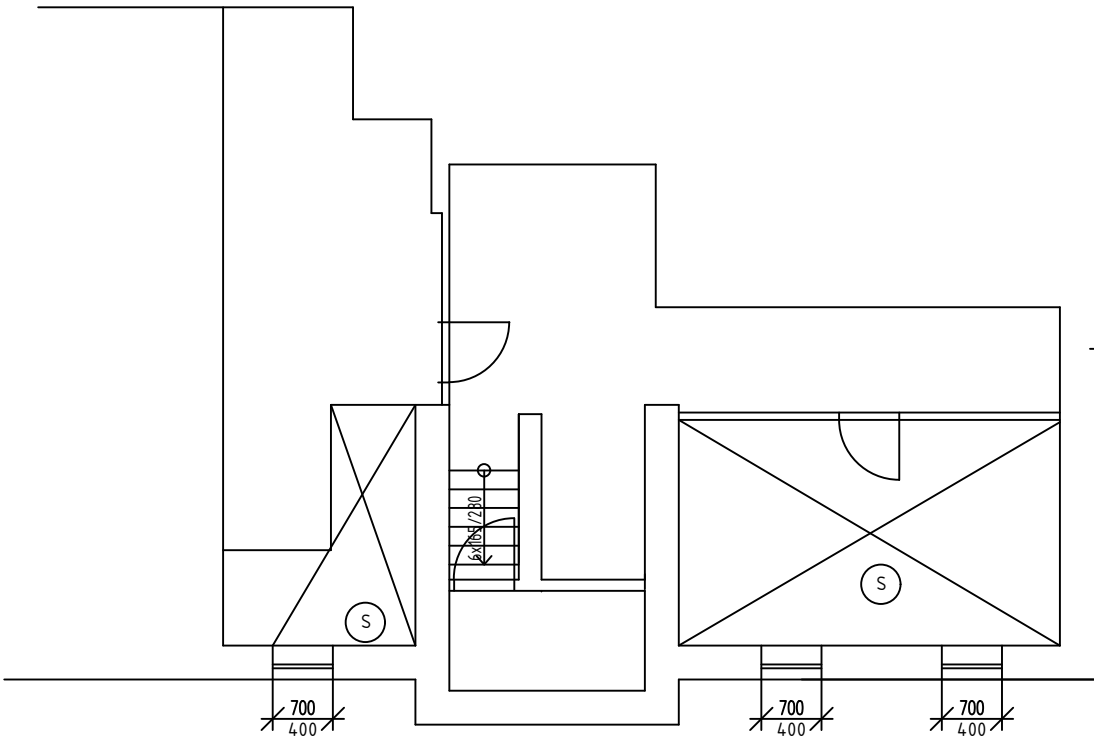

1.NP

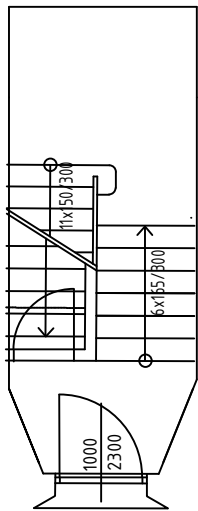

2.NP

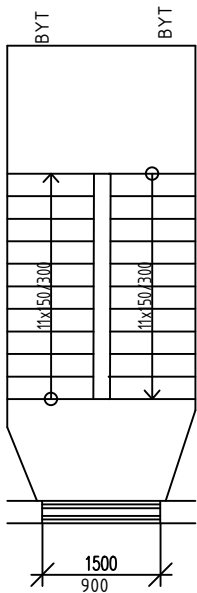

3.NP

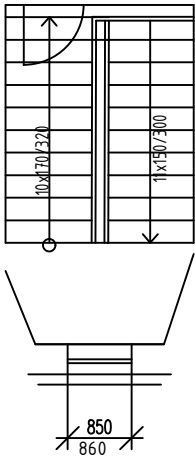

SKLEPNÍ BOXY

VYMĚŘENÍ SPOLEČNÝCH PROSTOR BYTOVÝCH DOMŮ V MAJETKU SMO, SVĚŘENÝCH MĚSTSKÉMU OBVODU OSTRAVA-JIH PRO ZAJIŠTĚNÍ ÚKLIDU			
INVESTOR	Statutární město Ostrava - Městský obvod Ostrava - Jih	ČOS exim s.r.o Alešova 26 370 01 České Budějovice	
VEDOUCÍ PROJEKTU	Ing. Lenka Jakšová	FORMÁT:	2 x A4
NÁZEV VÝKRESU		DATUM:	11 / 2017
		MĚŘÍTKO:	1 : 100
		Č.v.:	73
JUBILEJNÍ 7			

Jubilejní 7

PROSTOR	VÝMĚRA	JEDNOTKA
podesta	0,4	m 2
schodiště		m 2
rampa		m 2

Prostor	Výměra	Jednotka
schodiště	46,3	m2
podesty	19,31	m2
vstupní hala		m2
sklepní prostory	35	m2
společný balkon		m2
dveře balkonové		m2
dveře sklepní	2	ks
dveře vstupní plné		ks,m2
dveře vstupní prosklené		ks,m2
dveře vstupní část.prosklené	1 ks, 2,3 m2	ks,m2
dveře vnitřní plné	2	ks
dveře vnitřní prosklené		ks
dveře vnitřní část.prosklené		ks
mříže vnitřní dveřní		ks
skleněné stěny		m2
keramický obklad stěn		m2
okna + parapety	2,9	m2
okna sklepní + parapety	1,74	m2
výtah		ks,m2
dveře výtahu		ks
zátěžový koberec - rohož		m2
osvětlovací tělesa	10	ks
hydrantové skříně		ks
otopná tělesa		m2
listovní schránky	0,75	m2
sušárna		m2
kolárna		m2

Příloha č. 1 Dílčí část 3.5 - Bytový dům Jubilejní 253/9 Ostrava-Hrabůvka

Zhotovitel se zavazuje provádět pro Objednatele za úplaty úklidové služby ve společných prostorách bytového domu s č. p. 259 na adrese Jubilejní č. or. 9 v Ostravě–Hrabůvce, stojícího na pozemku parc. č. 215 v k. ú. Hrabůvka, který má 2 nadzemních podlaží s 4 byty a 1 podzemní podlaží.

Den provádění úklidu oznámí Zhotovitel písemně Objednateli před zahájením prací. V případě změny dne konání úklidu v průběhu provádění prací je Zhotovitel povinen toto písemně oznámit Objednateli 30 kalendářních dnů předem, pokud se smluvní strany nedohodnou jinak.

Při úklidu bude Zhotovitel používat vlastní čisticí, dezinfekční a technické prostředky, jejichž cena je zahrnuta v ceně úklidových prací a souvisejících služeb. Tyto prostředky budou na požádání Objednatele identifikovatelné minimálně svým výrobcem.

Rozsah a četnost úklidových prací:

1 x týdně:

- úklid vstupního prostoru domu (zametení, vytření),
- úklid schodišťového prostoru, podest a mezipodest ve všech podlažích, balkonu (zametení, vytření),
- úklid schodů do sklepních prostor a prostoru pod schodištěm (zametení, vytření),
- umytí a vyleštění vstupních domovních dveří a dveří ve společných prostorách domu,
- vynesení reklamních letáků,
- vyčištění rohože u vstupu,
- umytí okenních parapetů, vypínačů, otření prachu a ometání pavučin průběžně dle potřeby,
- zametení a vytření venkovní podesty a schodů u předního a zadního vstupu.

1 x měsíčně:

- zametení a vytření sklepních prostor, sušárny,
- umytí schodišťových madel a zábradlí,
- umytí schránek a zvonkového tabla.

1 x za tři měsíce:

- umytí hydrantových skříněk,
- umytí sklepních dveří (ve společných prostorách domu).

2 x ročně:

- umytí osvětlovacích těles ve společných prostorách bytového domu a sklepních prostorách,
- umytí schodišťových oken,
- umytí sklepních oken.

Výměry objektu:

Venkovní prostory		
Název prostoru	výměra	jednotka
Podesta	0,43	m ²

Vnitřní prostory		
Název prostoru	výměra	jednotka
Schodiště	33,6	m ²

Podesty	25,5	m ²
Sklepní prostory	22,35	m ²
Dveře vstupní část. prosklené	1ks, 2,3m ²	ks, m ²
Dveře vnitřní plné	2	ks
Okna + parapety	2,55	m ²
Okna sklepní parapety	1,9	m ²
Osvětlovací tělesa	9	ks
Hydrantové skříně	2	m ²
Listovní schránky	0,7	m ²

Součástí přílohy je půdorys společných prostor domu pro zajištění úklidu.

SUTERÉN

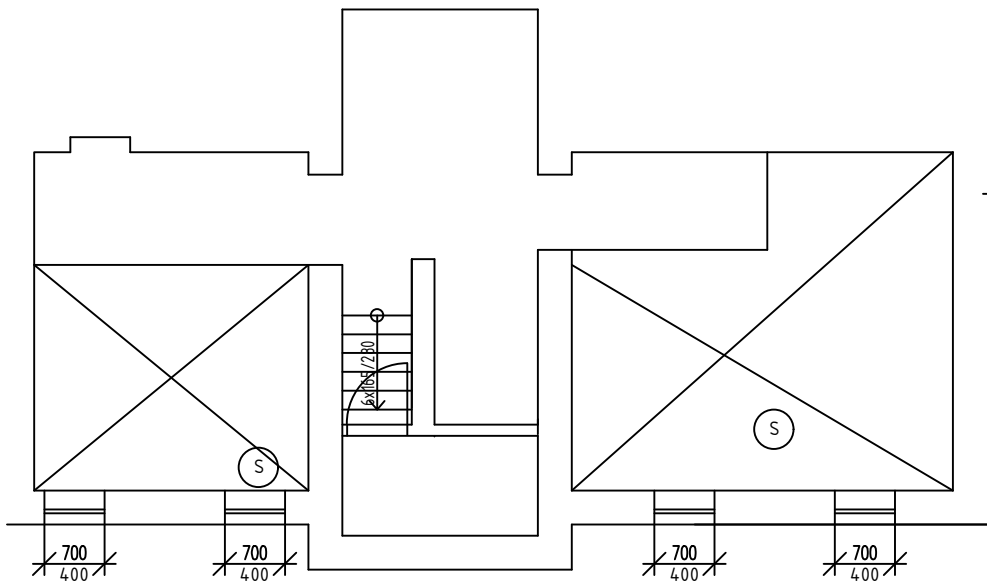

1.NP

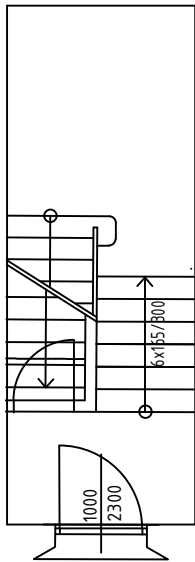

2.NP

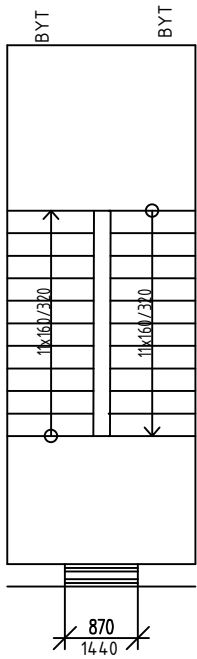

3.NP

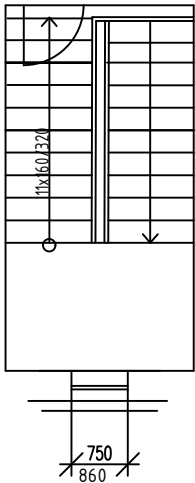

S SKLEPNÍ BOXY

VYMĚŘENÍ SPOLEČNÝCH PROSTOR BYTOVÝCH DOMŮ V MAJETKU SMO, SVĚŘENÝCH MĚSTSKÉMU OBVODU OSTRAVA-JIH PRO ZAJIŠTĚNÍ ÚKLIDU			
INVESTOR	Statutární město Ostrava - Městský obvod Ostrava - Jih	ČOS exim s.r.o Alešova 26 370 01 České Budějovice	
VEDOUČÍ PROJEKTU	Ing. Lenka Jakšová	FORMÁT:	2 x A4
NÁZEV VÝKRESU		DATUM:	11 / 2017
		MĚŘITKO:	1 : 100
		Č.v.:	75
JUBILEJNÍ 9			

Jubilejní 9

PROSTOR	VÝMĚRA	JEDNOTKA
podesta	0,43	m 2
schodiště		m 2
rampa		m 2

Prostor	Výměra	Jednotka
schodiště	33,6	m2
podesty	25,5	m2
vstupní hala		m2
sklepní prostory	22,35	m2
společný balkon		m2
dveře balkonové		m2
dveře sklepní		ks
dveře vstupní plné		ks,m2
dveře vstupní prosklené		ks,m2
dveře vstupní část.prosklené	1 ks, 2,3 m2	ks,m2
dveře vnitřní plné	2	ks
dveře vnitřní prosklené		ks
dveře vnitřní část.prosklené		ks
mříže vnitřní dveřní		ks
skleněné stěny		m2
keramický obklad stěn		m2
okna + parapety	2,55	m2
okna sklepní + parapety	1,9	m2
výtah		ks,m2
dveře výtahu		ks
zátěžový koberec - rohož		m2
osvětlovací tělesa	8	ks
hydrantové skříně	2	ks
otopná tělesa		m2
listovní schránky	0,7	m2
sušárna		m2
kolárna		m2

Příloha č. 1 Dílčí část 3.6 - Bytový dům Jubilejní 336/10 Ostrava-Hrabůvka

Zhotovitel se zavazuje provádět pro Objednatele za úplaty úklidové služby ve společných prostorách bytového domu s č. p. 336 na adrese Jubilejní č. or. 10 v Ostravě-Hrabůvce, stojícího na pozemku parc. č. 269 v k. ú. Hrabůvka, který má 2 nadzemních podlaží s 4 byty a 1 podzemní podlaží.

Den provádění úklidu oznámí Zhotovitel písemně Objednateli před zahájením prací. V případě změny dne konání úklidu v průběhu provádění prací je Zhotovitel povinen toto písemně oznámit Objednateli 30 kalendářních dnů předem, pokud se smluvní strany nedohodnou jinak.

Při úklidu bude Zhotovitel používat vlastní čisticí, dezinfekční a technické prostředky, jejichž cena je zahrnuta v ceně úklidových prací a souvisejících služeb. Tyto prostředky budou na požádání Objednatele identifikovatelné minimálně svým výrobcem.

Rozsah a četnost úklidových prací:

1 x týdně:

- úklid vstupního prostoru domu (zametení, vytření),
- úklid schodišťového prostoru, podest a mezipodest ve všech podlažích, balkonu (zametení, vytření),
- úklid schodů do sklepních prostor a prostoru pod schodištěm (zametení, vytření),
- umytí a vyleštění vstupních domovních dveří a dveří ve společných prostorách domu,
- vynesení reklamních letáků,
- vyčištění rohože u vstupu,
- umytí okenních parapetů, vypínačů, otření prachu a ometání pavučin průběžně dle potřeby,
- zametení a vytření venkovní podesty a schodů u předního a zadního vstupu.

1 x měsíčně:

- zametení a vytření sklepních prostor, sušárny,
- umytí schodišťových madel a zábradlí,
- umytí schránek a zvonkového tabla.

1 x za tři měsíce:

- umytí hydrantových skříněk,
- umytí sklepních dveří (ve společných prostorách domu).

2 x ročně:

- umytí osvětlovacích těles ve společných prostorách bytového domu a sklepních prostorách,
- umytí schodišťových oken,
- umytí sklepních oken.

Výměry objektu:

Venkovní prostory		
Název prostoru	výměra	jednotka
Podesta	0,86	m ²

Vnitřní prostory		
Název prostoru	výměra	jednotka
Schodiště	28,3	m ²

Podesty	22,84	m ²
Sklepní prostory	16,8	m ²
Dveře sklepní	1	ks
Dveře vstupní část. prosklené	1ks, 1,8m ²	ks, m ²
Dveře vnitřní plné	2	ks
Okna + parapety	2,1	m ²
Okna sklepní parapety	2,04	m ²
Osvětlovací tělesa	11	ks
Hydrantové skříně	2	m ²
Listovní schránky	0,6	m ²
Sušárna	13.1	m ²

Součástí přílohy je půdorys společných prostor domu pro zajištění úklidu.

SUTERÉN

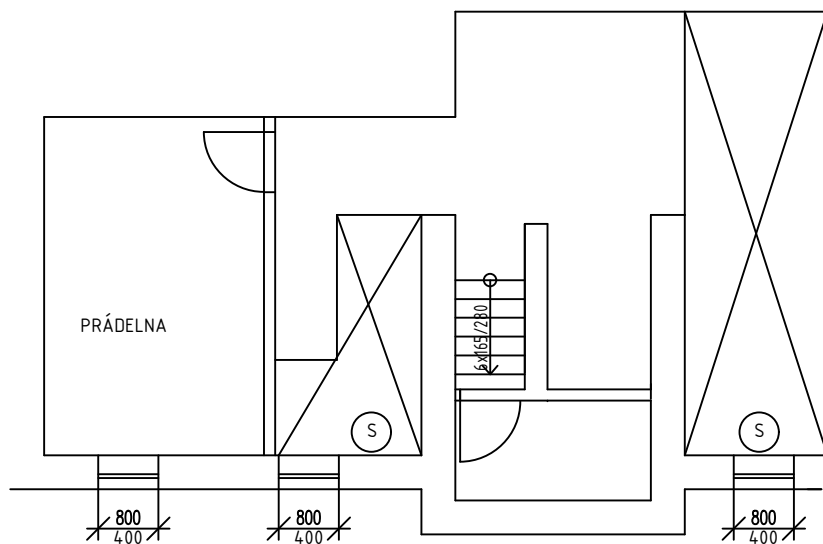

1.NP

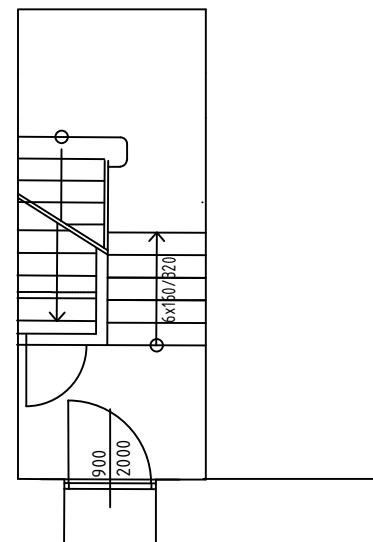

2.NP

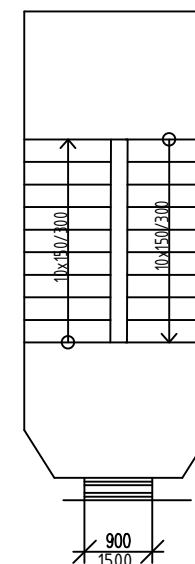

3.NP

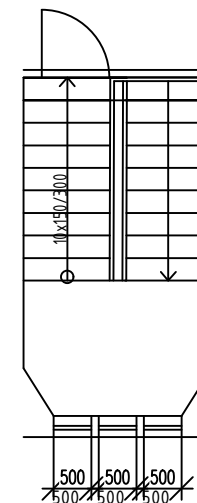

(S) SKLEPNÍ BOXY

VYMĚŘENÍ SPOLEČNÝCH PROSTOR BYTOVÝCH DOMŮ V MAJETKU SMO, SVĚŘENÝCH MĚSTSKÉMU OBVODU OSTRAVA-JIH PRO ZAJIŠTĚNÍ ÚKLIDU

INVESTOR	Statutární město Ostrava - Městský obvod Ostrava - Jih	ČOS exim s.r.o Alešova 26 370 01 České Budějovice	
VEDOUCÍ PROJEKTU	Ing. Lenka Jakšová	FORMÁT:	2 x A4
NÁZEV VÝKRESU		DATUM:	11 / 2017
		MĚŘÍTKO:	1 : 100
		Č.V.:	76

JUBILEJNÍ 10

Jubilejní 10

PROSTOR	VÝMĚRA	JEDNOTKA
podesta	0,86	m 2
schodiště		m 2
rampa		m 2

Prostor	Výměra	Jednotka
schodiště	28,3	m2
podesty	22,84	m2
vstupní hala		m2
sklepní prostory	16,8	m2
společný balkon		m2
dveře balkonové		m2
dveře sklepní	1	ks
dveře vstupní plné		ks,m2
dveře vstupní prosklené		ks,m2
dveře vstupní část.prosklené	1 ks, 1,8 m2	ks,m2
dveře vnitřní plné	2	ks
dveře vnitřní prosklené		ks
dveře vnitřní část.prosklené		ks
mříže vnitřní dveřní		ks
skleněné stěny		m2
keramický obklad stěn		m2
okna + parapety	2,1	m2
okna sklepní + parapety	2,04	m2
výtah		ks,m2
dveře výtahu		ks
zátěžový koberec - rohož		m2
osvětlovací tělesa	9	ks
hydrantové skříně	2	ks
otopná tělesa		m2
listovní schránky	0,6	m2
sušárna	13,1	m2
kolárna		m2

Příloha č. 1 Dílčí část 3.7 - Bytový dům Jubilejní 334/11 Ostrava-Hrabůvka

Zhotovitel se zavazuje provádět pro Objednatele za úplaty úklidové služby ve společných prostorách bytového domu s č. p. 334 na adrese Jubilejní č. or. 11 v Ostravě-Hrabůvce, stojícího na pozemku parc. č. 273 v k. ú. Hrabůvka, který má 2 nadzemních podlaží s 3 byty a 1 podzemní podlaží.

Den provádění úklidu oznámí Zhotovitel písemně Objednateli před zahájením prací. V případě změny dne konání úklidu v průběhu provádění prací je Zhotovitel povinen toto písemně oznámit Objednateli 30 kalendářních dnů předem, pokud se smluvní strany nedohodnou jinak.

Při úklidu bude Zhotovitel používat vlastní čisticí, dezinfekční a technické prostředky, jejichž cena je zahrnuta v ceně úklidových prací a souvisejících služeb. Tyto prostředky budou na požádání Objednatele identifikovatelné minimálně svým výrobcem.

Rozsah a četnost úklidových prací:

1 x týdně:

- úklid vstupního prostoru domu (zametení, vytření),
- úklid schodišťového prostoru, podest a mezipodest ve všech podlažích, balkonu (zametení, vytření),
- úklid schodů do sklepních prostor a prostoru pod schodištěm (zametení, vytření),
- umytí a vyleštění vstupních domovních dveří a dveří ve společných prostorách domu,
- vynesení reklamních letáků,
- vyčištění rohože u vstupu,
- umytí okenních parapetů, vypínačů, otření prachu a ometání pavučin průběžně dle potřeby,
- zametení a vytření venkovní podesty a schodů u předního a zadního vstupu.

1 x měsíčně:

- zametení a vytření sklepních prostor, sušárny,
- umytí schodišťových madel a zábradlí,
- umytí schránek a zvonkového tabla.

1 x za tři měsíce:

- umytí hydrantových skříněk,
- umytí sklepních dveří (ve společných prostorách domu).

2 x ročně:

- umytí osvětlovacích těles ve společných prostorách bytového domu a sklepních prostorách,
- umytí schodišťových oken,
- umytí sklepních oken.

Výměry objektu:

Venkovní prostory		
Název prostoru	výměra	jednotka
Podesta	0,94	m ²

Vnitřní prostory		
Název prostoru	výměra	jednotka
Schodiště	19	m ²

Podesty	19,9	m ²
Sklepní prostory	23,2	m ²
Dveře sklepní	4	ks
Dveře vstupní část. prosklené	1ks, 2,3m ²	ks, m ²
Dveře vnitřní plné	2	ks
Okna + parapety	3,9	m ²
Okna sklepní parapety	3,33	m ²
Osvětlovací tělesa	10	ks
Hydrantové skříně	2	m ²
Listovní schránky	0,8	m ²

Součástí přílohy je půdorys společných prostor domu pro zajištění úklidu.

SUTERÉN

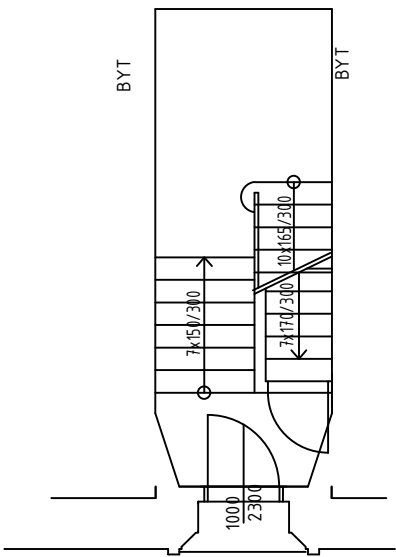
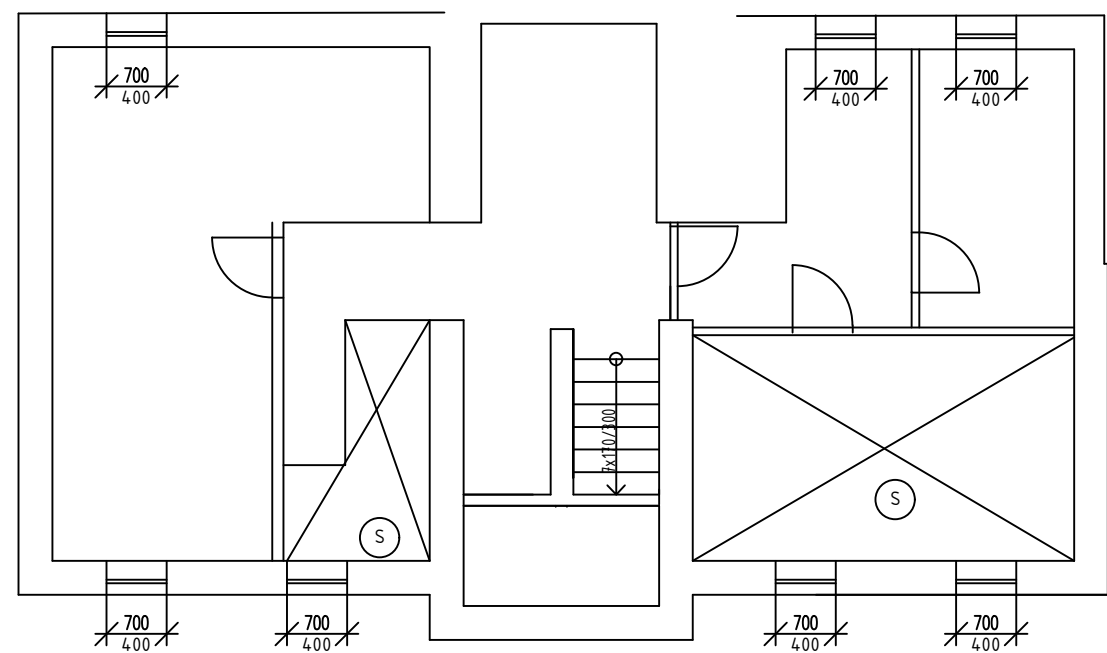

1.NP

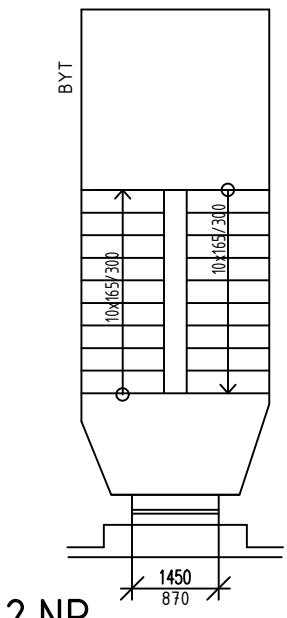

2.NP

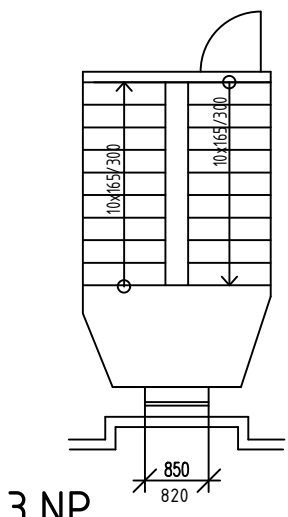

3.NP

 SKLEPNÍ BOXY

VYMĚŘENÍ SPOLEČNÝCH PROSTOR BYTOVÝCH DOMŮ V MAJETKU SMO, SVĚŘENÝCH MĚSTSKÉMU OBVODU OSTRAVA-JIH PRO ZAJIŠTĚNÍ ÚKLIDU			
INVESTOR	Statutární město Ostrava - Městský obvod Ostrava - Jih	ČOS exim s.r.o Alešova 26 370 01 České Budějovice	
VEDOUcí PROJEKTU	Ing. Lenka Jakšová	FORMÁT:	2 x A4
NÁZEV VÝKRESU		DATUM:	11 / 2017
		MĚŘÍTKO:	1 : 100
		Č.v.:	77
JUBILEJNÍ 11			

Jubilejní 11

PROSTOR	VÝMĚRA	JEDNOTKA
podesta	0,94	m 2
schodiště		m 2
rampa		m 2

Prostor	Výměra	Jednotka
schodiště	19	m2
podesty	19,9	m2
vstupní hala		m2
sklepní prostory	23,2	m2
společný balkon		m2
dveře balkonové		m2
dveře sklepní	4	ks
dveře vstupní plné		ks,m2
dveře vstupní prosklené		ks,m2
dveře vstupní část.prosklené	1 ks, 2,3 m2	ks,m2
dveře vnitřní plné	2	ks
dveře vnitřní prosklené		ks
dveře vnitřní část.prosklené		ks
mříže vnitřní dveřní		ks
skleněné stěny		m2
keramický obklad stěn		m2
okna + parapety	3,9	m2
okna sklepní + parapety	3,33	m2
výtah		ks,m2
dveře výtahu		ks
zátěžový koberec - rohož		m2
osvětlovací tělesa	12	ks
hydrantové skříně		ks
otopná tělesa		m2
listovní schránky	0,8	m2
sušárna		m2
kolárna		m2

Příloha č. 1 Dílčí část 3.8 - Bytový dům Jubilejní 257/13 Ostrava-Hrabůvka

Zhotovitel se zavazuje provádět pro Objednatele za úplaty úklidové služby ve společných prostorách bytového domu s č. p. 257 na adrese Jubilejní č. or. 13 v Ostravě-Hrabůvce, stojícího na pozemku parc. č. 214 v k. ú. Hrabůvka, který má 2 nadzemních podlaží s 4 byty a 1 podzemní podlaží.

Den provádění úklidu oznámí Zhotovitel písemně Objednateli před zahájením prací. V případě změny dne konání úklidu v průběhu provádění prací je Zhotovitel povinen toto písemně oznámit Objednateli 30 kalendářních dnů předem, pokud se smluvní strany nedohodnou jinak.

Při úklidu bude Zhotovitel používat vlastní čisticí, dezinfekční a technické prostředky, jejichž cena je zahrnuta v ceně úklidových prací a souvisejících služeb. Tyto prostředky budou na požádání Objednatele identifikovatelné minimálně svým výrobcem.

Rozsah a četnost úklidových prací:

1 x týdně:

- úklid vstupního prostoru domu (zametení, vytření),
- úklid schodišťového prostoru, podest a mezipodest ve všech podlažích, balkonu (zametení, vytření),
- úklid schodů do sklepních prostor a prostoru pod schodištěm (zametení, vytření),
- umytí a vyleštění vstupních domovních dveří a dveří ve společných prostorách domu,
- vynesení reklamních letáků,
- vyčištění rohože u vstupu,
- umytí okenních parapetů, vypínačů, otření prachu a ometání pavučin průběžně dle potřeby,
- zametení a vytření venkovní podesty a schodů u předního a zadního vstupu.

1 x měsíčně:

- zametení a vytření sklepních prostor, sušárny,
- umytí schodišťových madel a zábradlí,
- umytí schránek a zvonkového tabla.

1 x za tři měsíce:

- umytí hydrantových skříněk,
- umytí sklepních dveří (ve společných prostorách domu).

2 x ročně:

- umytí osvětlovacích těles ve společných prostorách bytového domu a sklepních prostorách,
- umytí schodišťových oken,
- umytí sklepních oken.

Výměry objektu:

Venkovní prostory		
Název prostoru	výměra	jednotka
Podesta	0,43	m ²

Vnitřní prostory		
Název prostoru	výměra	jednotka
Schodiště	15,7	m ²

Podesty	24,42	m ²
Sklepní prostory	24,73	m ²
Dveře sklepní	2	ks
Dveře vstupní část. prosklené	1ks, 1,8m ²	ks, m ²
Dveře vnitřní plné	2	ks
Okna + parapety	2,1	m ²
Okna sklepní parapety	2,56	m ²
Osvětlovací tělesa	20	ks
Hydrantové skříně	2	m ²
Listovní schránky	0,7	m ²
Sušárna	13,2	m ²

Součástí přílohy je půdorys společných prostor domu pro zajištění úklidu.

SUTERÉN

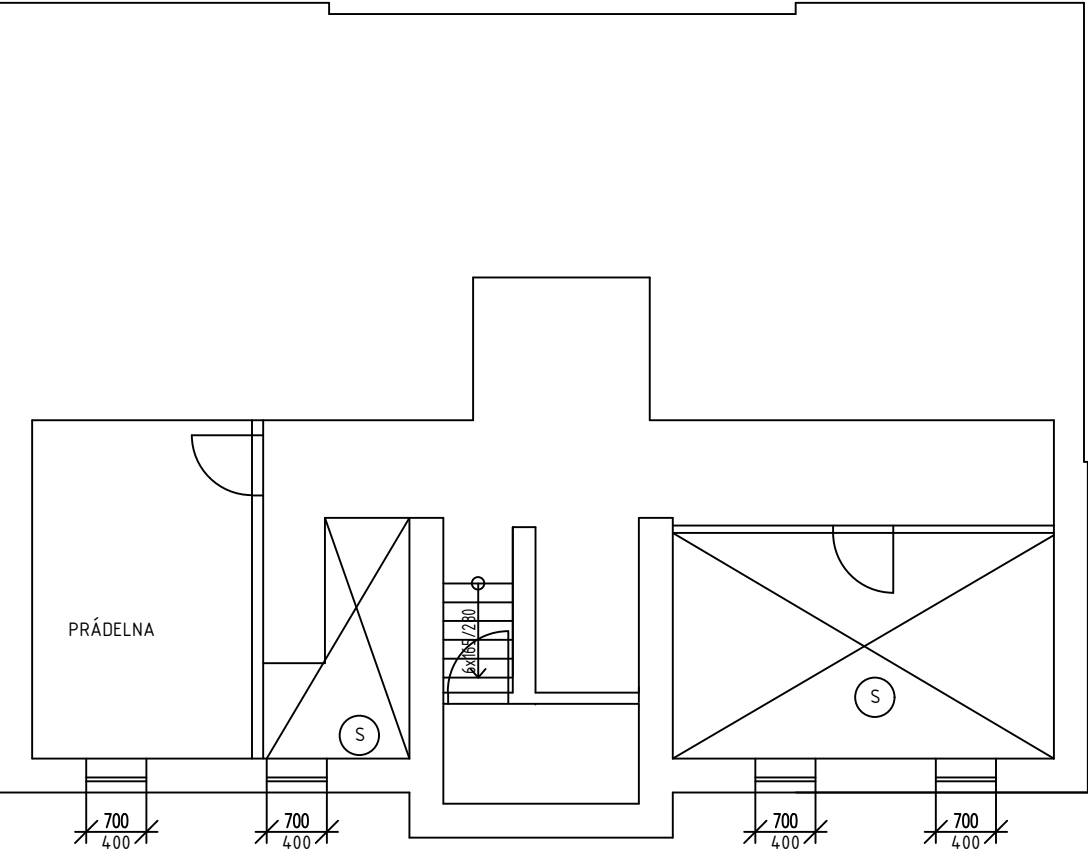

1.NP

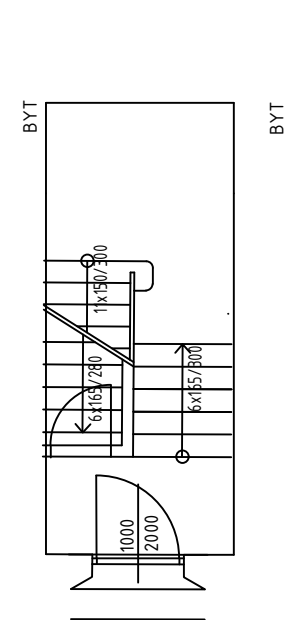

2.NP

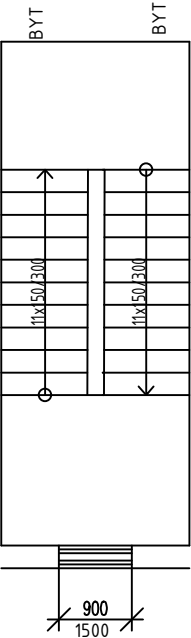

3.NP

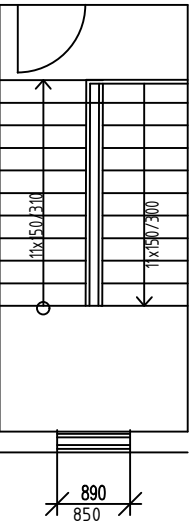

(S) SKLEPNÍ BOXY

VYMĚŘENÍ SPOLEČNÝCH PROSTOR BYTOVÝCH DOMŮ V MAJETKU SMO, SVĚŘENÝCH MĚSTSKÉMU OBVODU OSTRAVA-JIH PRO ZAJIŠTĚNÍ ÚKLIDU			
INVESTOR	Statutární město Ostrava - Městský obvod Ostrava - Jih	ČOS exim s.r.o Alešova 26 370 01 České Budějovice	
VEDOUČÍ PROJEKTU	Ing. Lenka Jakšová	FORMÁT:	2 x A4
NÁZEV VÝKRESU		DATUM:	11 / 2017
		MĚŘÍTKO:	1 : 100
		Č.v.:	79
JUBILEJNÍ 13			

Jubilejní 13

PROSTOR	VÝMĚRA	JEDNOTKA
podesta	0,43	m 2
schodiště		m 2
rampa		m 2

Prostor	Výměra	Jednotka
schodiště	15,7	m2
podesty	24,42	m2
vstupní hala		m2
sklepní prostory	24,73	m2
společný balkon		m2
dveře balkonové		m2
dveře sklepní	2	ks
dveře vstupní plné		ks,m2
dveře vstupní prosklené		ks,m2
dveře vstupní část.prosklené	1 ks, 1,8 m2	ks,m2
dveře vnitřní plné	2	ks
dveře vnitřní prosklené		ks
dveře vnitřní část.prosklené		ks
mříže vnitřní dveřní		ks
skleněné stěny		m2
keramický obklad stěn		m2
okna + parapety	2,1	m2
okna sklepní + parapety	2,56	m2
výtah		ks,m2
dveře výtahu		ks
zátěžový koberec - rohož		m2
osvětlovací tělesa	16	ks
hydrantové skříně	1	ks
otopná tělesa		m2
listovní schránky	0,7	m2
sušárna	13,2	m2
kolárna		m2

Příloha č. 1 Dílčí část 3.9 - Bytový dům Jubilejní 338/15 Ostrava-Hrabůvka

Zhotovitel se zavazuje provádět pro Objednatele za úplaty úklidové služby ve společných prostorách bytového domu s č. p. 338 na adrese Jubilejní č. or. 15 v Ostravě-Hrabůvce, stojícího na pozemku parc. č. 272 v k. ú. Hrabůvka, který má 2 nadzemních podlaží s 3 byty a 1 podzemní podlaží.

Den provádění úklidu oznámí Zhotovitel písemně Objednateli před zahájením prací. V případě změny dne konání úklidu v průběhu provádění prací je Zhotovitel povinen toto písemně oznámit Objednateli 30 kalendářních dnů předem, pokud se smluvní strany nedohodnou jinak.

Při úklidu bude Zhotovitel používat vlastní čisticí, dezinfekční a technické prostředky, jejichž cena je zahrnuta v ceně úklidových prací a souvisejících služeb. Tyto prostředky budou na požádání Objednatele identifikovatelné minimálně svým výrobcem.

Rozsah a četnost úklidových prací:

1 x týdně:

- úklid vstupního prostoru domu (zametení, vytření),
- úklid schodišťového prostoru, podest a mezipodest ve všech podlažích, balkonu (zametení, vytření),
- úklid schodů do sklepních prostor a prostoru pod schodištěm (zametení, vytření),
- umytí a vyleštění vstupních domovních dveří a dveří ve společných prostorách domu,
- vynesení reklamních letáků,
- vyčištění rohože u vstupu,
- umytí okenních parapetů, vypínačů, otření prachu a ometání pavučin průběžně dle potřeby,
- zametení a vytření venkovní podesty a schodů u předního a zadního vstupu.

1 x měsíčně:

- zametení a vytření sklepních prostor, sušárny,
- umytí schodišťových madel a zábradlí,
- umytí schránek a zvonkového tabla.

1 x za tři měsíce:

- umytí hydrantových skříněk,
- umytí sklepních dveří (ve společných prostorách domu).

2 x ročně:

- umytí osvětlovacích těles ve společných prostorách bytového domu a sklepních prostorách,
- umytí schodišťových oken,
- umytí sklepních oken.

Výměry objektu:

Venkovní prostory		
Název prostoru	výměra	jednotka
Podesta	3,81	m ²
Schodiště	4,42	m ²

Vnitřní prostory		
Název prostoru	výměra	jednotka

Schodiště	23,84	m ²
Podesty	6,51	m ²
Vstupní hala	40,52	m ²
Sklepní prostory	36,08	m ²
Dveře vstupní část. prosklené	2ks, 4m ²	ks, m ²
Dveře vnitřní plné	1	ks
Okna + parapety	6,94	m ²
Okna sklepní parapety	3,64	m ²
Osvětlovací tělesa	19	ks
Hydrantové skříně	2	m ²
Listovní schránky	0,61	m ²

Součástí přílohy je půdorys společných prostor domu pro zajištění úklidu.

[illegible]

1.NP

2.NP

3.NP



INVESTOR	Statutární město Ostrava - Městský obvod Ostrava - Jih	ČOS exim s.r.o Alešova 26 370 01 České Budějovice	
VEDOUCÍ PROJEKTU	Ing. Lenka Jakšová	FORMÁT:	2 x A4
NÁZEV VÝKRESU <div style="text-align: center; font-size: 2em; font-weight: bold;">JUBILEJNÍ 15</div>		DATUM:	11 / 2017
		MĚŘÍTKO:	1 : 100
		Č.V.:	81

Jubilejní 15

PROSTOR	VÝMĚRA	JEDNOTKA
podesta	3,81	m 2
schodiště	3,42	m 2
rampa		m 2

Prostor	Výměra	Jednotka
schodiště	23,84	m2
podesty	6,51	m2
vstupní hala	40,52	m2
sklepní prostory	36,8	m2
společný balkon	1,18	m2
dveře balkonové	2	m2
dveře sklepní		ks
dveře vstupní plné		ks,m2
dveře vstupní prosklené		ks,m2
dveře vstupní část.prosklené	2 ks, 4 m2	ks,m2
dveře vnitřní plné	1	ks
dveře vnitřní prosklené		ks
dveře vnitřní část.prosklené		ks
mříže vnitřní dveřní		ks
skleněné stěny		m2
keramický obklad stěn		m2
okna + parapety	6,94	m2
okna sklepní + parapety	3,64	m2
výtah		ks,m2
dveře výtahu		ks
zátěžový koberec - rohož		m2
osvětlovací tělesa	16	ks
hydrantové skříně	2	ks
otopná tělesa	0,61	m2
listovní schránky		m2
sušárna		m2
kolárna		m2

Příloha č. 1 Dílčí část 3.10 - Bytový dům Jubilejní 256/16 Ostrava-Hrabůvka

Zhotovitel se zavazuje provádět pro Objednatele za úplaty úklidové služby ve společných prostorách bytového domu s č. p. 256 na adrese Jubilejní č. or. 165 v Ostravě-Hrabůvce, stojícího na pozemku parc. č. 212 v k. ú. Hrabůvka, který má 2 nadzemních podlaží s 4 byty a 1 podzemní podlaží.

Den provádění úklidu oznámí Zhotovitel písemně Objednateli před zahájením prací. V případě změny dne konání úklidu v průběhu provádění prací je Zhotovitel povinen toto písemně oznámit Objednateli 30 kalendářních dnů předem, pokud se smluvní strany nedohodnou jinak.

Při úklidu bude Zhotovitel používat vlastní čisticí, dezinfekční a technické prostředky, jejichž cena je zahrnuta v ceně úklidových prací a souvisejících služeb. Tyto prostředky budou na požádání Objednatele identifikovatelné minimálně svým výrobcem.

Rozsah a četnost úklidových prací:

1 x týdně:

- úklid vstupního prostoru domu (zametení, vytření),
- úklid schodišťového prostoru, podest a mezipodest ve všech podlažích, balkonu (zametení, vytření),
- úklid schodů do sklepních prostor a prostoru pod schodištěm (zametení, vytření),
- umytí a vyleštění vstupních domovních dveří a dveří ve společných prostorách domu,
- vynesení reklamních letáků,
- vyčištění rohože u vstupu,
- umytí okenních parapetů, vypínačů, otření prachu a ometání pavučin průběžně dle potřeby,
- zametení a vytření venkovní podesty a schodů u předního a zadního vstupu.

1 x měsíčně:

- zametení a vytření sklepních prostor, sušárny,
- umytí schodišťových madel a zábradlí,
- umytí schránek a zvonkového tabla.

1 x za tři měsíce:

- umytí hydrantových skříněk,
- umytí sklepních dveří (ve společných prostorách domu).

2 x ročně:

- umytí osvětlovacích těles ve společných prostorách bytového domu a sklepních prostorách,
- umytí schodišťových oken,
- umytí sklepních oken.

Výměry objektu:

Venkovní prostory		
Název prostoru	výměra	jednotka
Podesta	4,43	m ²

Vnitřní prostory		
Název prostoru	výměra	jednotka
Schodiště	15,7	m ²

Podesty	24,42	m ²
Sklepní prostory	24,73	m ²
Dveře sklepní	1	ks
Dveře vstupní část. prosklené	1ks, 1,8m ²	ks, m ²
Dveře vnitřní plné	2	ks
Okna + parapety	2,1	m ²
Okna sklepní parapety	2,56	m ²
Osvětlovací tělesa	10	ks
Hydrantové skříně	2	m ²
Listovní schránky	0,7	m ²
Sušárna	13,2	m ²

Součástí přílohy je půdorys společných prostor domu pro zajištění úklidu.

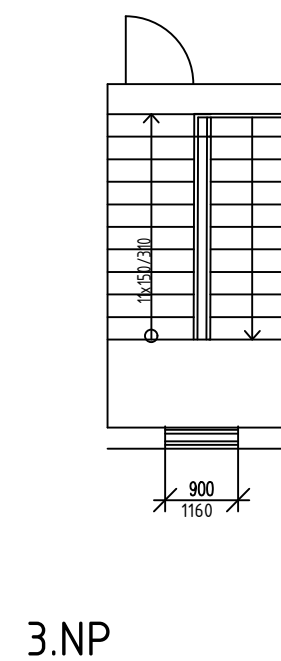
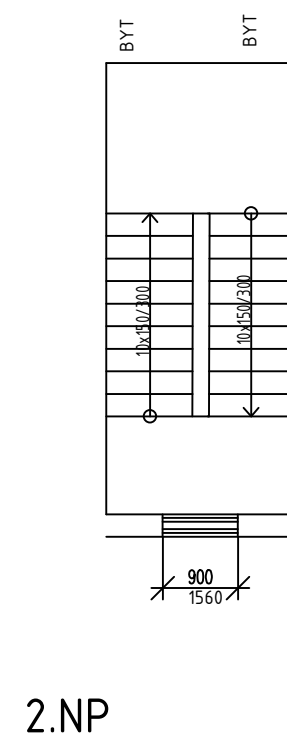
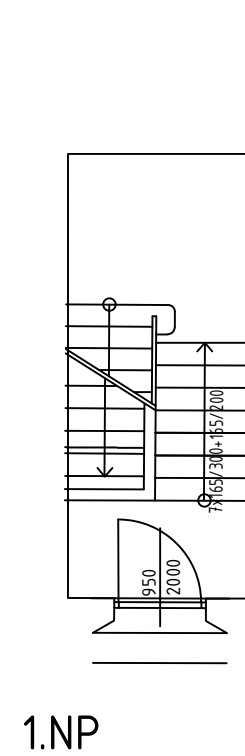
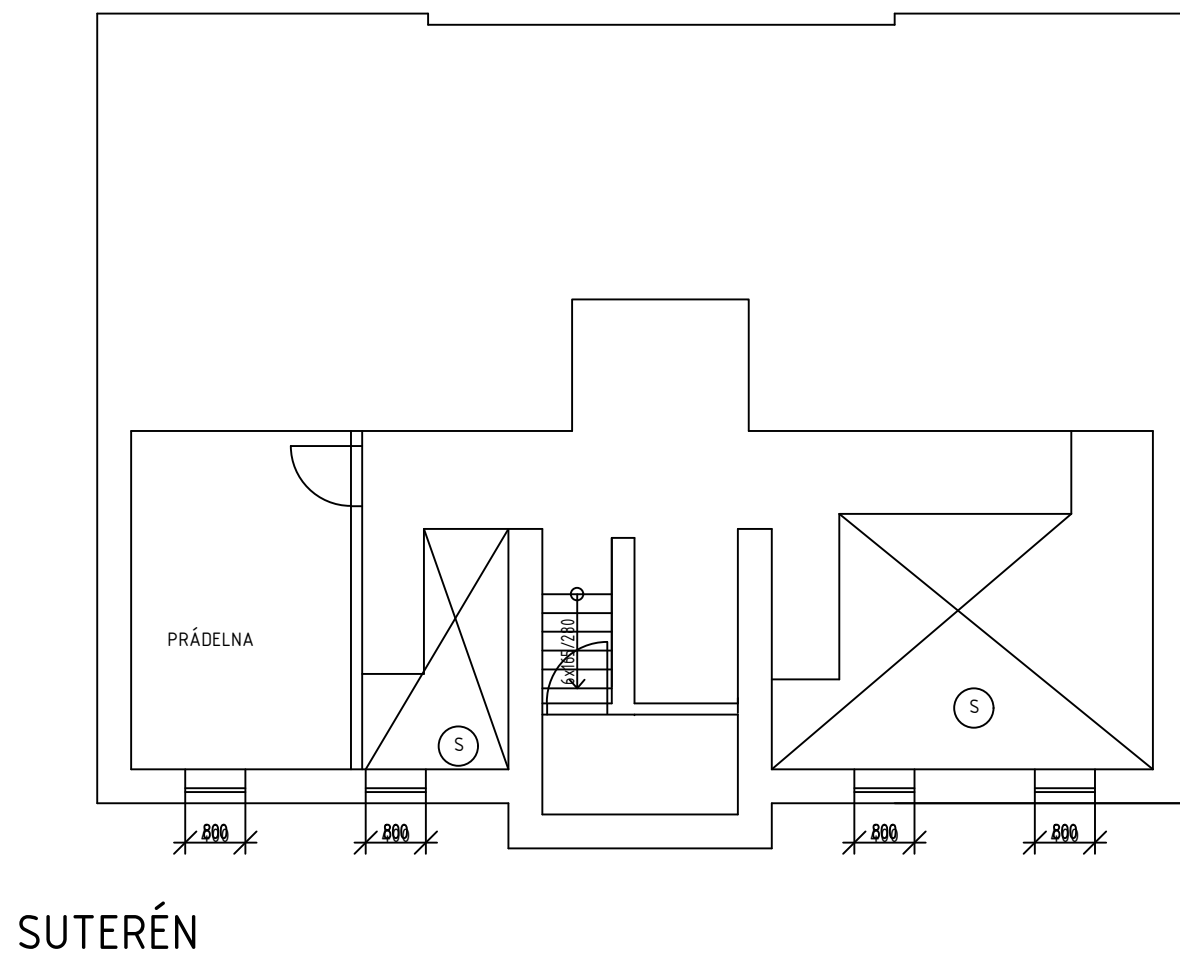

(S) SKLEPNÍ BOXY

VYMĚŘENÍ SPOLEČNÝCH PROSTOR BYTOVÝCH DOMŮ V MAJETKU SMO, SVĚŘENÝCH MĚSTSKÉMU OBVODU OSTRAVA-JIH PRO ZAJIŠTĚNÍ ÚKLIDU

INVESTOR	Statutární město Ostrava - Městský obvod Ostrava - Jih	ČOS exim s.r.o Alešova 26 370 01 České Budějovice	
VEDOUCÍ PROJEKTU	Ing. Lenka Jakšová	FORMÁT:	2 x A4
NÁZEV VÝKRESU		DATUM:	11 / 2017
		MĚŘÍTKO:	1 : 100
		Č.v.:	82

JUBILEJNÍ 16

Jubilejní 16

PROSTOR	VÝMĚRA	JEDNOTKA
podesta	0,43	m 2
schodiště		m 2
rampa		m 2

Prostor	Výměra	Jednotka
schodiště	15,7	m2
podesty	24,42	m2
vstupní hala		m2
sklepní prostory	24,73	m2
společný balkon		m2
dveře balkonové		m2
dveře sklepní	1	ks
dveře vstupní plné		ks,m2
dveře vstupní prosklené		ks,m2
dveře vstupní část.prosklené	1 ks, 1,8 m2	ks,m2
dveře vnitřní plné	2	ks
dveře vnitřní prosklené		ks
dveře vnitřní část.prosklené		ks
mříže vnitřní dveřní		ks
skleněné stěny		m2
keramický obklad stěn		m2
okna + parapety	2,1	m2
okna sklepní + parapety	2,56	m2
výtah		ks,m2
dveře výtahu		ks
zátěžový koberec - rohož		m2
osvětlovací tělesa	16	ks
hydrantové skříně	1	ks
otopná tělesa		m2
listovní schránky	0,7	m2
sušárna	13,2	m2
kolárna		m2

Příloha č. 1 Dílčí část 3.11 - Bytový dům Jubilejní 294/28 Ostrava-Hrabůvka

Zhotovitel se zavazuje provádět pro Objednatele za úplaty úklidové služby ve společných prostorách bytového domu s č. p. 294 na adrese Jubilejní č. or. 28 v Ostravě-Hrabůvce, stojícího na pozemku parc. č. 279 v k. ú. Hrabůvka, který má 2 nadzemních podlaží s 4 byty a 1 podzemní podlaží.

Den provádění úklidu oznámí Zhotovitel písemně Objednateli před zahájením prací. V případě změny dne konání úklidu v průběhu provádění prací je Zhotovitel povinen toto písemně oznámit Objednateli 30 kalendářních dnů předem, pokud se smluvní strany nedohodnou jinak.

Při úklidu bude Zhotovitel používat vlastní čisticí, dezinfekční a technické prostředky, jejichž cena je zahrnuta v ceně úklidových prací a souvisejících služeb. Tyto prostředky budou na požádání Objednatele identifikovatelné minimálně svým výrobcem.

Rozsah a četnost úklidových prací:**1 x týdně:**

- úklid vstupního prostoru domu (zametení, vytření),
- úklid schodišťového prostoru, podest a mezipodest ve všech podlažích, balkonu (zametení, vytření),
- úklid schodů do sklepních prostor a prostoru pod schodištěm (zametení, vytření),
- umytí a vyleštění vstupních domovních dveří a dveří ve společných prostorách domu,
- vynesení reklamních letáků,
- vyčištění rohože u vstupu,
- umytí okenních parapetů, vypínačů, otření prachu a ometání pavučin průběžně dle potřeby,
- zametení a vytření venkovní podesty a schodů u předního a zadního vstupu.

1 x měsíčně:

- zametení a vytření sklepních prostor, sušárny,
- umytí schodišťových madel a zábradlí,
- umytí schránek a zvonkového tabla.

1 x za tři měsíce:

- umytí hydrantových skříněk,
- umytí sklepních dveří (ve společných prostorách domu).

2 x ročně:

- umytí osvětlovacích těles ve společných prostorách bytového domu a sklepních prostorách,
- umytí schodišťových oken,
- umytí sklepních oken.

Výměry objektu:

Venkovní prostory		
Název prostoru	výměra	jednotka
Podesta	4,25	m ²
Schodiště	4,63	m ²

Vnitřní prostory		
Název prostoru	výměra	jednotka

Schodiště	26,2	m ²
Podesty	22,42	m ²
Sklepní prostory	30,6	m ²
Dveře sklepní	1	ks
Dveře vstupní část. prosklené	1ks, 4,9m ²	ks, m ²
Dveře vnitřní plné	2	ks
Keramický obklad stěn	0,33	m ²
Okna + parapety	3,45	m ²
Okna sklepní parapety	1,06	m ²
Osvětlovací tělesa	14	ks
Hydrantové skříně	2	m ²
Listovní schránky	0,4	m ²

Součástí přílohy je půdorys společných prostor domu pro zajištění úklidu.

Technical drawing of a window frame showing dimensions. The window height is 10 x 150/300. The window width is 1150. The total width of the frame is 1500.

Technical drawing of a window frame showing dimensions and components. The drawing includes a side view of the frame with a height dimension of 3 x 155/200 and a width dimension of 1 x 165/200. A circular symbol is located below the frame. Below the frame, a horizontal dimension of 1150 is shown, with a total width of 1500 indicated by a dimension line.

SKLEPNÍ BOXY

VYMĚŘENÍ SPOLEČNÝCH PROSTOR BYTOVÝCH DOMŮ V MAJETKU SMO, SVĚŘENÝCH MĚSTSKÉMU OBVODU OSTRAVA-JIH PRO ZAJIŠTĚNÍ ÚKLIDU			
INVESTOR	Statutární město Ostrava - Městský obvod Ostrava - Jih	ČOS exim s.r.o Alešova 26 370 01 České Budějovice	
VEDOUcí PROJEKTU	Ing. Lenka Jakšová	FORMÁT:	2 x A4
NÁZEV VÝKRESU JUBILEJNÍ 28		DATUM:	11 / 2017
		MĚŘÍTKO:	1 : 100
		Č.V.:	88

Jubilejní 28

PROSTOR	VÝMĚRA	JEDNOTKA
podesta	4,25	m 2
schodiště	4,63	m 2
rampa		m 2

Prostor	Výměra	Jednotka
schodiště	26,2	m2
podesty	22,42	m2
vstupní hala		m2
sklepní prostory	30,6	m2
společný balkon		m2
dveře balkonové		m2
dveře sklepní	1	ks
dveře vstupní plné		ks,m2
dveře vstupní prosklené		ks,m2
dveře vstupní část.prosklené	2 ks, 4,9 m2	ks,m2
dveře vnitřní plné	1	ks
dveře vnitřní prosklené		ks
dveře vnitřní část.prosklené		ks
mříže vnitřní dveřní		ks
skleněné stěny		m2
keramický obklad stěn	0,33	m2
okna + parapety	3,45	m2
okna sklepní + parapety	1,06	m2
výtah		ks,m2
dveře výtahu		ks
zátěžový koberec - rohož		m2
osvětlovací tělesa	13	ks
hydrantové skříně	2	ks
otopná tělesa		m2
listovní schránky	0,4	m2
sušárna		m2
kolárna		m2

Příloha č. 1 Dílčí část 3.12 - Bytový dům Jubilejní 293/30 Ostrava-Hrabůvka

Zhotovitel se zavazuje provádět pro Objednatele za úplaty úklidové služby ve společných prostorách bytového domu s č. p. 293 na adrese Jubilejní č. or. 30 v Ostravě–Hrabůvce, stojícího na pozemku parc. č. 278/1 v k. ú. Hrabůvka, který má 3 nadzemních podlaží s 6 byty a 1 podzemní podlaží.

Den provádění úklidu oznámí Zhotovitel písemně Objednateli před zahájením prací. V případě změny dne konání úklidu v průběhu provádění prací je Zhotovitel povinen toto písemně oznámit Objednateli 30 kalendářních dnů předem, pokud se smluvní strany nedohodnou jinak.

Při úklidu bude Zhotovitel používat vlastní čisticí, dezinfekční a technické prostředky, jejichž cena je zahrnuta v ceně úklidových prací a souvisejících služeb. Tyto prostředky budou na požádání Objednatele identifikovatelné minimálně svým výrobcem.

Rozsah a četnost úklidových prací:**1 x týdně:**

- úklid vstupního prostoru domu (zametení, vytření),
- úklid schodišťového prostoru, podest a mezipodest ve všech podlažích, balkonu (zametení, vytření),
- úklid schodů do sklepních prostor a prostoru pod schodištěm (zametení, vytření),
- umytí a vyleštění vstupních domovních dveří a dveří ve společných prostorách domu,
- vynesení reklamních letáků,
- vyčištění rohože u vstupu,
- umytí okenních parapetů, vypínačů, otření prachu a ometání pavučin průběžně dle potřeby,
- zametení a vytření venkovní podesty a schodů u předního a zadního vstupu.

1 x měsíčně:

- zametení a vytření sklepních prostor, sušárny,
- umytí schodišťových madel a zábradlí,
- umytí schránek a zvonkového tabla.

1 x za tři měsíce:

- umytí hydrantových skříněk,
- umytí sklepních dveří (ve společných prostorách domu).

2 x ročně:

- umytí osvětlovacích těles ve společných prostorách bytového domu a sklepních prostorách,
- umytí schodišťových oken,
- umytí sklepních oken.

Výměry objektu:

Venkovní prostory		
Název prostoru	výměra	jednotka
Podesta	3,41	m ²
Schodiště	4,1	m ²

Vnitřní prostory		
Název prostoru	výměra	jednotka

Schodiště	35,3	m ²
Podesty	29,5	m ²
Sklepní prostory	33,2	m ²
Dveře sklepní	2	ks
Dveře vstupní část. prosklené	2ks, 4,7m ²	ks, m ²
Dveře vnitřní plné	1	ks
Okna + parapety	4,9	m ²
Okna sklepní parapety	1,68	m ²
Osvětlovací tělesa	18	ks
Hydrantové skříně	4	m ²
Listovní schránky	0,7	m ²
Sušárna	13,5	m ²

Součástí přílohy je půdorys společných prostor domu pro zajištění úklidu.

SUTERÉN

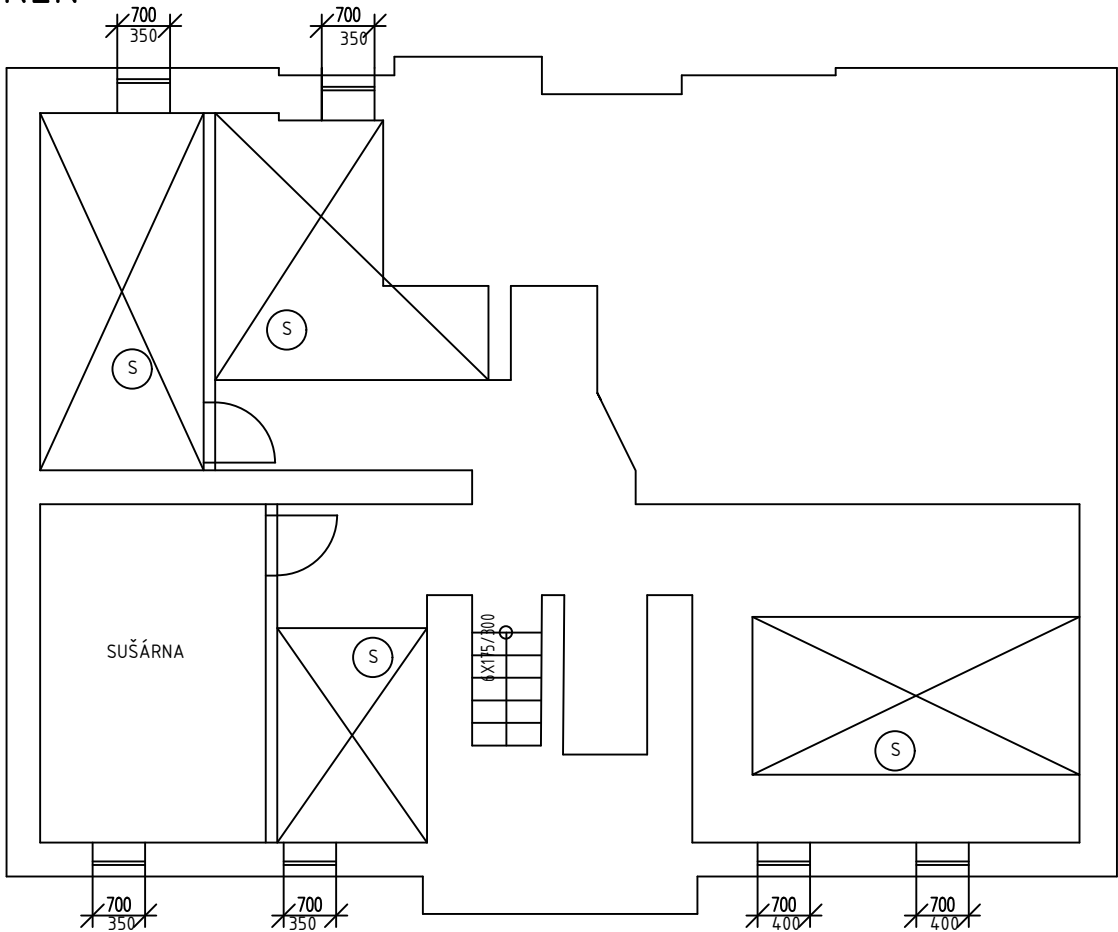

1.NP

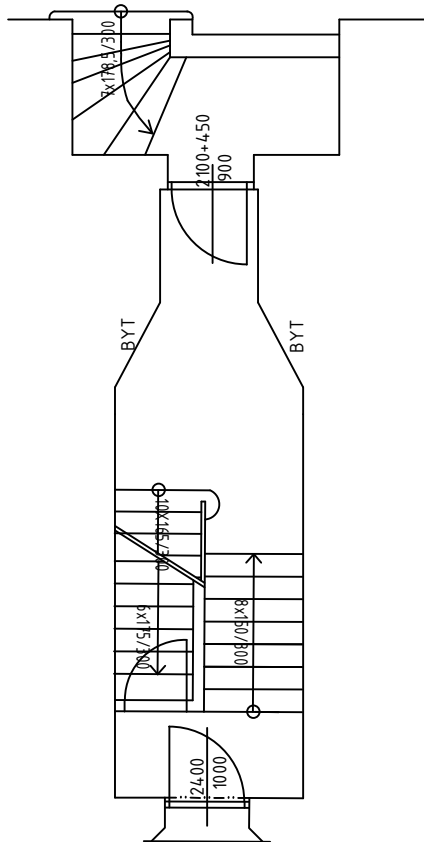

2.NP

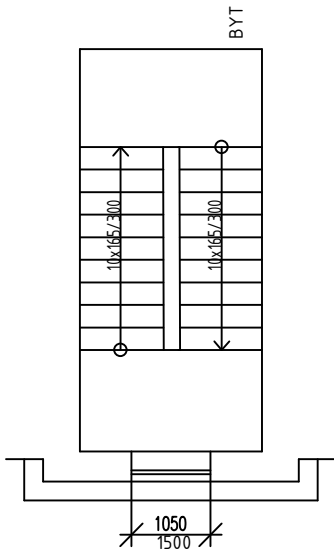

3.NP

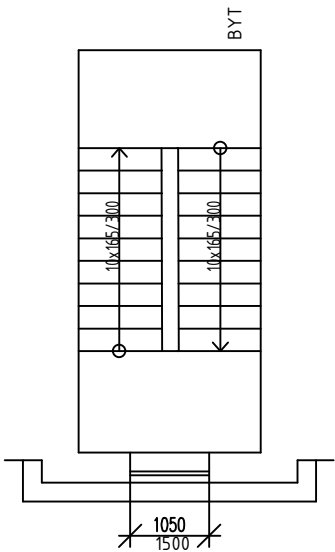

4.NP

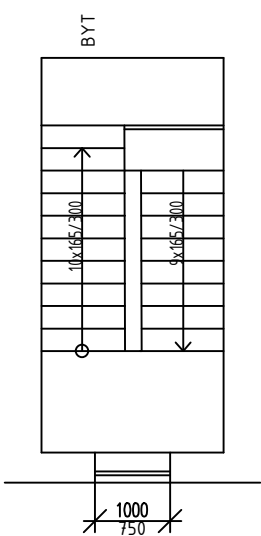

(S) SKLEPNÍ BOXY

VYMĚŘENÍ SPOLEČNÝCH PROSTOR BYTOVÝCH DOMŮ V MAJETKU SMO, SVĚŘENÝCH MĚSTSKÉMU OBVODU OSTRAVA-JIH PRO ZAJIŠTĚNÍ ÚKLIDU			
INVESTOR	Statutární město Ostrava - Městský obvod Ostrava - Jih	ČOS exim s.r.o Alešova 26 370 01 České Budějovice	
VEDOUCÍ PROJEKTU	Ing. Lenka Jakšová	FORMÁT:	2 x A4
NÁZEV VÝKRESU		DATUM:	11 / 2017
		MĚŘITKO:	1 : 100
		Č.v.:	90
JUBILEJNÍ 30			

Jubilejní 30

PROSTOR	VÝMĚRA	JEDNOTKA
podesta	3,41	m 2
schodiště	4,1	m 2
rampa		m 2

Prostor	Výměra	Jednotka
schodiště	35,3	m2
podesty	29,5	m2
vstupní hala		m2
sklepní prostory	33,2	m2
společný balkon		m2
dveře balkonové		m2
dveře sklepní	2	ks
dveře vstupní plné		ks,m2
dveře vstupní prosklené		ks,m2
dveře vstupní část.prosklené	2 ks, 4,7 m2	ks,m2
dveře vnitřní plné	1	ks
dveře vnitřní prosklené		ks
dveře vnitřní část.prosklené		ks
mříže vnitřní dveřní		ks
skleněné stěny		m2
keramický obklad stěn		m2
okna + parapety	4,9	m2
okna sklepní + parapety	1,68	m2
výtah		ks,m2
dveře výtahu		ks
zátěžový koberec - rohož		m2
osvětlovací tělesa	8	ks
hydrantové skříně	2	ks
otopná tělesa		m2
listovní schránky	0,7	m2
sušárna	13,5	m2
kolárna		m2

Příloha č. 1 Dílčí část 3.13 - Bytový dům Jubilejní 293/30A Ostrava-Hrabůvka

Zhotovitel se zavazuje provádět pro Objednatele za úplaty úklidové služby ve společných prostorách bytového domu s č. p. 293 na adrese Jubilejní č. or. 30A v Ostravě-Hrabůvce, stojícího na pozemku parc. č. 278/2 v k. ú. Hrabůvka, který má 3 nadzemních podlaží s 6 byty a 1 podzemní podlaží.

Den provádění úklidu oznámí Zhotovitel písemně Objednateli před zahájením prací. V případě změny dne konání úklidu v průběhu provádění prací je Zhotovitel povinen toto písemně oznámit Objednateli 30 kalendářních dnů předem, pokud se smluvní strany nedohodnou jinak.

Při úklidu bude Zhotovitel používat vlastní čisticí, dezinfekční a technické prostředky, jejichž cena je zahrnuta v ceně úklidových prací a souvisejících služeb. Tyto prostředky budou na požádání Objednatele identifikovatelné minimálně svým výrobcem.

Rozsah a četnost úklidových prací:**1 x týdně:**

- úklid vstupního prostoru domu (zametení, vytření),
- úklid schodišťového prostoru, podest a mezipodest ve všech podlažích, balkonu (zametení, vytření),
- úklid schodů do sklepních prostor a prostoru pod schodištěm (zametení, vytření),
- umytí a vyleštění vstupních domovních dveří a dveří ve společných prostorách domu,
- vynesení reklamních letáků,
- vyčištění rohože u vstupu,
- umytí okenních parapetů, vypínačů, otření prachu a ometání pavučin průběžně dle potřeby,
- zametení a vytření venkovní podesty a schodů u předního a zadního vstupu.

1 x měsíčně:

- zametení a vytření sklepních prostor, sušárny,
- umytí schodišťových madel a zábradlí,
- umytí schránek a zvonkového tabla.

1 x za tři měsíce:

- umytí hydrantových skříněk,
- umytí sklepních dveří (ve společných prostorách domu).

2 x ročně:

- umytí osvětlovacích těles ve společných prostorách bytového domu a sklepních prostorách,
- umytí schodišťových oken,
- umytí sklepních oken.

Výměry objektu:

Venkovní prostory		
Název prostoru	výměra	jednotka
Podesta	3,94	m ²
Schodiště	1,96	m ²

Vnitřní prostory		
Název prostoru	výměra	jednotka

Schodiště	39,54	m ²
Podesty	30,03	m ²
Sklepní prostory	33,2	m ²
Dveře sklepní	2	ks
Dveře vstupní část. prosklené	2ks, 4,54m ²	ks, m ²
Dveře vnitřní plné	2	ks
Okna + parapety	7,24	m ²
Okna sklepní parapety	3,33	m ²
Osvětlovací tělesa	13	ks
Hydrantové skříně	2	m ²
Listovní schránky	0,9	m ²
Sušárna	13,5	m ²

Součástí přílohy je půdorys společných prostor domu pro zajištění úklidu.

SUTERÉN

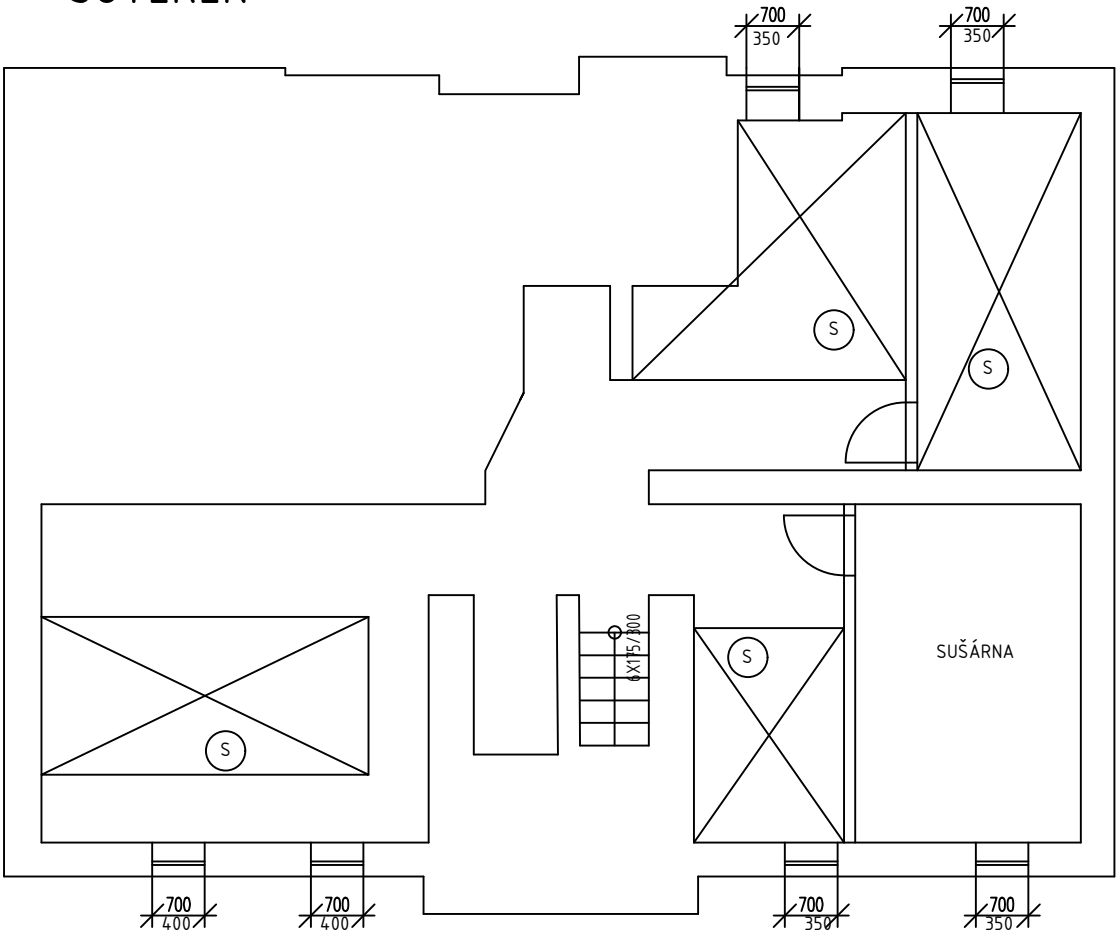

1.NP

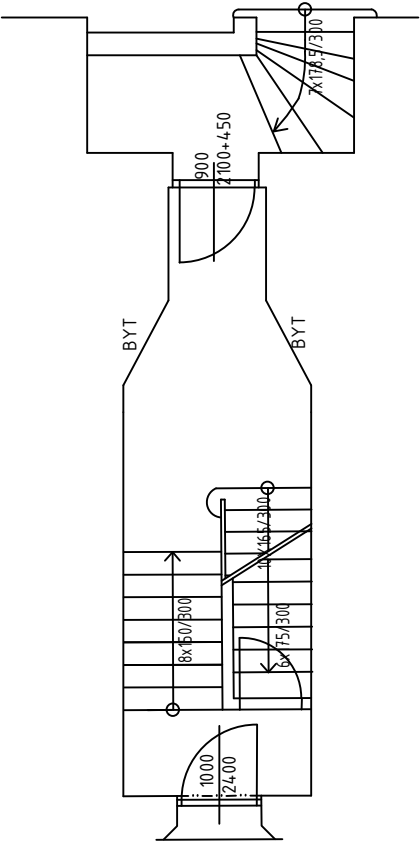

2.NP

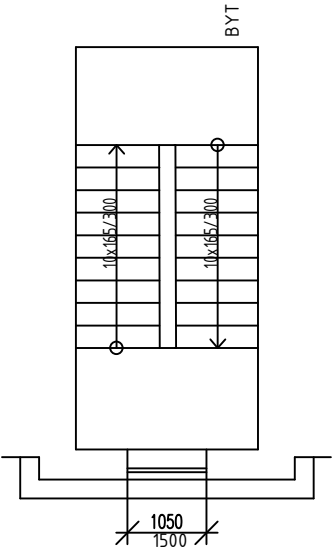

3.NP

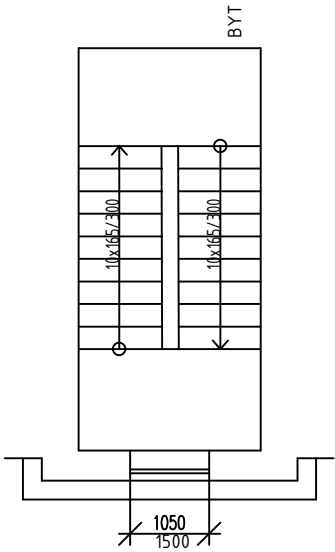

4.NP

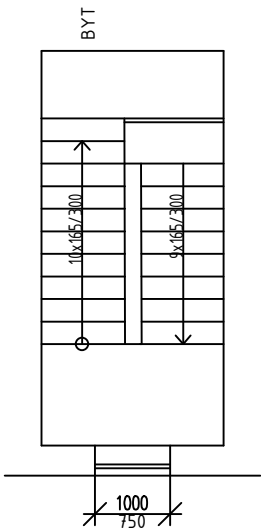

(S) SKLEPNÍ BOXY

VYMĚŘENÍ SPOLEČNÝCH PROSTOR BYTOVÝCH DOMŮ V MAJETKU SMO, SVĚŘENÝCH MĚSTSKÉMU OBVODU OSTRAVA-JIH PRO ZAJIŠTĚNÍ ÚKLIDU			
INVESTOR	Statutární město Ostrava - Městský obvod Ostrava - Jih	ČOS exim s.r.o Alešova 26 370 01 České Budějovice	
VEDOUČÍ PROJEKTU	Ing. Lenka Jakšová	FORMÁT:	2 x A4
NÁZEV VÝKRESU		DATUM:	11 / 2017
		MĚŘITKO:	1 : 100
		Č.v.:	91
JUBILEJNÍ 30A			

Jubilejní 30 A

PROSTOR	VÝMĚRA	JEDNOTKA
podesta	3,94	m 2
schodiště	1,96	m 2
rampa		m 2

Prostor	Výměra	Jednotka
schodiště	39,54	m2
podesty	30,03	m2
vstupní hala		m2
sklepní prostory	33,2	m2
společný balkon		m2
dveře balkonové		m2
dveře sklepní	2	ks
dveře vstupní plné		ks,m2
dveře vstupní prosklené		ks,m2
dveře vstupní část.prosklené	2ks, 4,54 m2	ks,m2
dveře vnitřní plné	1	ks
dveře vnitřní prosklené		ks
dveře vnitřní část.prosklené		ks
mříže vnitřní dveřní		ks
skleněné stěny		m2
keramický obklad stěn		m2
okna + parapety	7,24	m2
okna sklepní + parapety	3,33	m2
výtah		ks,m2
dveře výtahu		ks
zátěžový koberec - rohož		m2
osvětlovací tělesa	13	ks
hydrantové skříně	2	ks
otopná tělesa		m2
listovní schránky	0,9	m2
sušárna	13,5	m2
kolárna		m2

Příloha č. 1 Dílčí část 3.14 - Bytový dům Jubilejní 289/31 Ostrava-Hrabůvka

Zhotovitel se zavazuje provádět pro Objednatele za úplaty úklidové služby ve společných prostorách bytového domu s č. p. 289 na adrese Jubilejní č. or. 31 v Ostravě-Hrabůvce, stojícího na pozemku parc. č. 285 v k. ú. Hrabůvka, který má 2 nadzemních podlaží s 4 byty a 1 podzemní podlaží.

Den provádění úklidu oznámí Zhotovitel písemně Objednateli před zahájením prací. V případě změny dne konání úklidu v průběhu provádění prací je Zhotovitel povinen toto písemně oznámit Objednateli 30 kalendářních dnů předem, pokud se smluvní strany nedohodnou jinak.

Při úklidu bude Zhotovitel používat vlastní čisticí, dezinfekční a technické prostředky, jejichž cena je zahrnuta v ceně úklidových prací a souvisejících služeb. Tyto prostředky budou na požádání Objednatele identifikovatelné minimálně svým výrobcem.

Rozsah a četnost úklidových prací:**1 x týdně:**

- úklid vstupního prostoru domu (zametení, vytření),
- úklid schodišťového prostoru, podest a mezipodest ve všech podlažích, balkonu (zametení, vytření),
- úklid schodů do sklepních prostor a prostoru pod schodištěm (zametení, vytření),
- umytí a vyleštění vstupních domovních dveří a dveří ve společných prostorách domu,
- vynesení reklamních letáků,
- vyčištění rohože u vstupu,
- umytí okenních parapetů, vypínačů, otření prachu a ometání pavučin průběžně dle potřeby,
- zametení a vytření venkovní podesty a schodů u předního a zadního vstupu.

1 x měsíčně:

- zametení a vytření sklepních prostor, sušárny,
- umytí schodišťových madel a zábradlí,
- umytí schránek a zvonkového tabla.

1 x za tři měsíce:

- umytí hydrantových skříněk,
- umytí sklepních dveří (ve společných prostorách domu).

2 x ročně:

- umytí osvětlovacích těles ve společných prostorách bytového domu a sklepních prostorách,
- umytí schodišťových oken,
- umytí sklepních oken.

Výměry objektu:

Venkovní prostory		
Název prostoru	výměra	jednotka
Podesta	3,34	m ²
Schodiště	4,17	m ²

Vnitřní prostory		
Název prostoru	Výměra	jednotka

Schodiště	26,64	m ²
Podesty	22,17	m ²
Sklepní prostory	29,09	m ²
Dveře sklepní	1	ks
Dveře vstupní část. prosklené	2ks, 4,9m ²	ks, m ²
Dveře vnitřní plné	1	ks
Okna + parapety	2,91	m ²
Okna sklepní parapety	2,36	m ²
Osvětlovací tělesa	12	ks
Hydrantová skříň	1	m ²
Listovní schránky	0,54	m ²
Sušárna	9,58	m ²

Součástí přílohy je půdorys společných prostor domu pro zajištění úklidu.

SUTERÉN

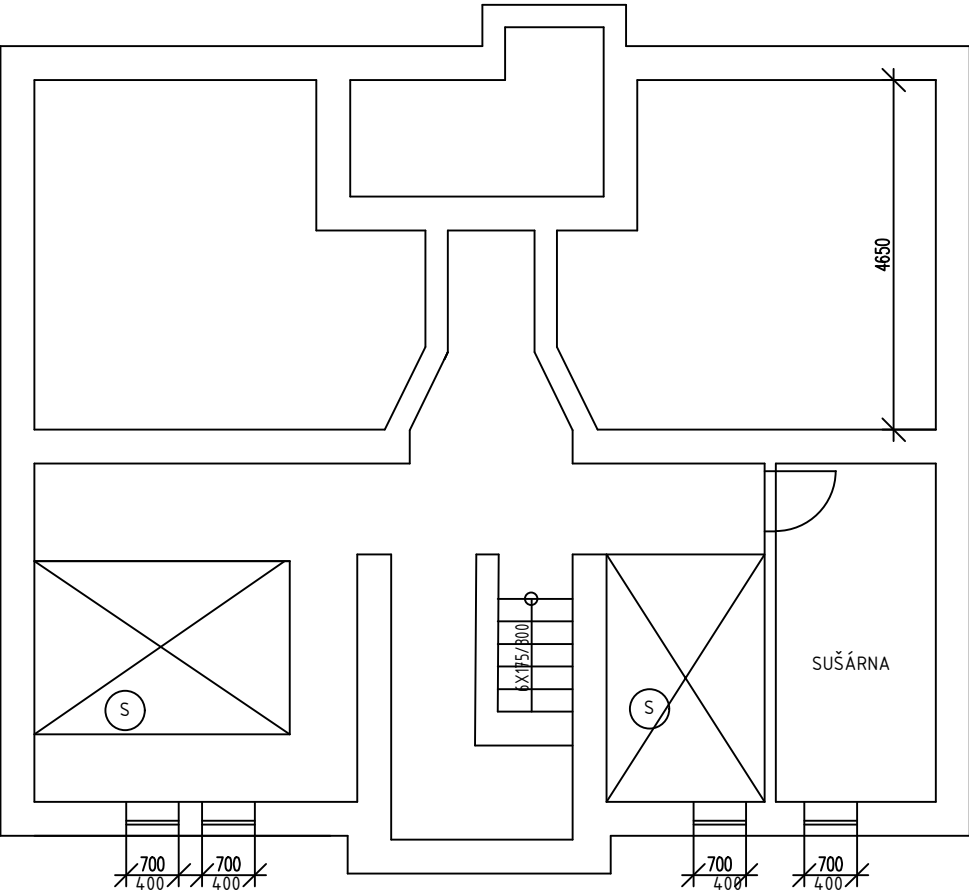

1.NP

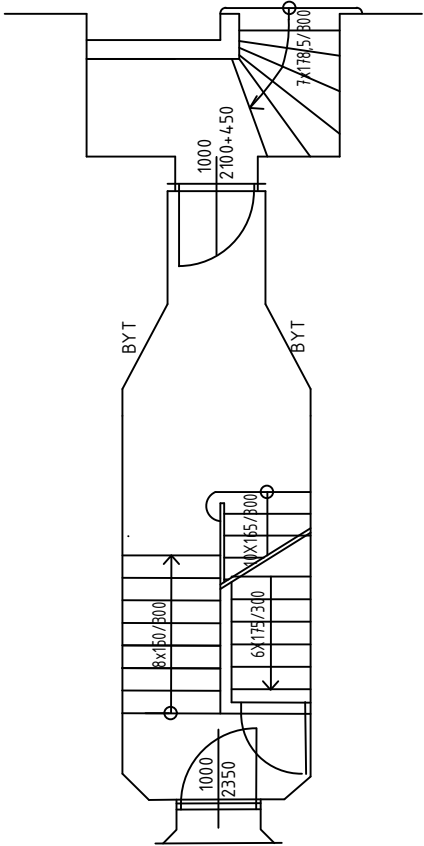

2.NP

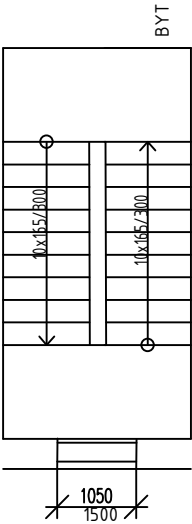

3.NP

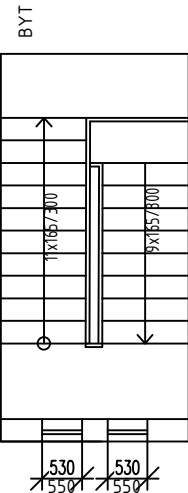

 SKLEPNÍ BOXY

VYMĚŘENÍ SPOLEČNÝCH PROSTOR BYTOVÝCH DOMŮ V MAJETKU SMO, SVĚŘENÝCH MĚSTSKÉMU OBVODU OSTRAVA-JIH PRO ZAJIŠTĚNÍ ÚKLIDU			
INVESTOR	Statutární město Ostrava - Městský obvod Ostrava - Jih	ČOS exim s.r.o Alešova 26 370 01 České Budějovice	
VEDOUCÍ PROJEKTU	Ing. Lenka Jakšová	FORMÁT:	2 x A4
NÁZEV VÝKRESU		DATUM:	11 / 2017
		MĚŘÍTKO:	1 : 100
		Č.v.:	92
JUBILEJNÍ 31			

Jubilejní 31

PROSTOR	VÝMĚRA	JEDNOTKA
podesta	3,34	m 2
schodiště	4,17	m 2
rampa		m 2

Prostor	Výměra	Jednotka
schodiště	26,64	m2
podesty	22,17	m2
vstupní hala		m2
sklepní prostory	29,09	m2
společný balkon		m2
dveře balkonové		m2
dveře sklepní	1	ks
dveře vstupní plné		ks,m2
dveře vstupní prosklené		ks,m2
dveře vstupní část.prosklené	2 ks, 4,9 m2	ks,m2
dveře vnitřní plné	1	ks
dveře vnitřní prosklené		ks
dveře vnitřní část.prosklené		ks
mříže vnitřní dveřní		ks
skleněné stěny		m2
keramický obklad stěn		m2
okna + parapety	2,91	m2
okna sklepní + parapety	2,36	m2
výtah		ks,m2
dveře výtahu		ks
zátěžový koberec - rohož		m2
osvětlovací tělesa	11	ks
hydrantové skříně		ks
otopná tělesa		m2
listovní schránky	0,54	m2
sušárna	9,58	m2
kolárna		m2

Příloha č. 1 Dílčí část 3.15 - Bytový dům Jubilejní 290/33 Ostrava-Hrabůvka

Zhotovitel se zavazuje provádět pro Objednatele za úplaty úklidové služby ve společných prostorách bytového domu s č. p. 290 na adrese Jubilejní č. or. 33 v Ostravě-Hrabůvce, stojícího na pozemku parc. č. 286 v k. ú. Hrabůvka, který má 3 nadzemních podlaží s 6 byty a 1 podzemní podlaží.

Den provádění úklidu oznámí Zhotovitel písemně Objednateli před zahájením prací. V případě změny dne konání úklidu v průběhu provádění prací je Zhotovitel povinen toto písemně oznámit Objednateli 30 kalendářních dnů předem, pokud se smluvní strany nedohodnou jinak.

Při úklidu bude Zhotovitel používat vlastní čisticí, dezinfekční a technické prostředky, jejichž cena je zahrnuta v ceně úklidových prací a souvisejících služeb. Tyto prostředky budou na požádání Objednatele identifikovatelné minimálně svým výrobcem.

Rozsah a četnost úklidových prací:**1 x týdně:**

- úklid vstupního prostoru domu (zametení, vytření),
- úklid schodišťového prostoru, podest a mezipodest ve všech podlažích, balkonu (zametení, vytření),
- úklid schodů do sklepních prostor a prostoru pod schodištěm (zametení, vytření),
- umytí a vyleštění vstupních domovních dveří a dveří ve společných prostorách domu,
- vynesení reklamních letáků,
- vyčištění rohože u vstupu,
- umytí okenních parapetů, vypínačů, otření prachu a ometání pavučin průběžně dle potřeby,
- zametení a vytření venkovní podesty a schodů u předního a zadního vstupu.

1 x měsíčně:

- zametení a vytření sklepních prostor, sušárny,
- umytí schodišťových madel a zábradlí,
- umytí schránek a zvonkového tabla.

1 x za tři měsíce:

- umytí hydrantových skříněk,
- umytí sklepních dveří (ve společných prostorách domu).

2 x ročně:

- umytí osvětlovacích těles ve společných prostorách bytového domu a sklepních prostorách,
- umytí schodišťových oken,
- umytí sklepních oken.

Výměry objektu:

Venkovní prostory		
Název prostoru	výměra	jednotka
Podesta	3,06	m ²
Schodiště	4,82	m ²

Vnitřní prostory		
Název prostoru	Výměra	jednotka

Schodiště	25,39	m ²
Podesty	27,78	m ²
Sklepní prostory	40,61	m ²
Společný balkon	7,53	m ²
Dveře balkonové	2,29	m ²
Dveře sklepní	1	ks
Dveře vstupní část. prosklené	2ks, 4,6m ²	ks, m ²
Dveře vnitřní plné	1	ks
Okna + parapety	4,59	m ²
Okna sklepní parapety	4,48	m ²
Osvětlovací tělesa	14	ks
Hydrantová skříň	1	m ²
Listovní schránky	0,7	m ²
Sušárna	32,16	m ²

Součástí přílohy je půdorys společných prostor domu pro zajištění úklidu.

Architectural floor plan of a building. The plan includes several rooms and structural elements:

- SUŠÁRNA**: A large room labeled "SUŠÁRNA" (Drying Room) in the upper right section.
- Staircase**: A staircase is located in the lower central area, with a dimension of $8 \times 153 / 100$ and a circular symbol \odot indicating the center.
- Rooms with 'S' symbols**: Two rooms are marked with a circle containing the letter "S", located in the lower central and lower right areas.
- Dimensions**: Various dimensions are indicated along the perimeter:
 - Top right: $700 / 400$, $700 / 400$, $700 / 400$.
 - Middle right: $700 / 400$, $700 / 400$.
 - Bottom right: $700 / 400$, $700 / 400$, $700 / 400$.
 - Bottom center: $700 / 400$.
 - Bottom left: $700 / 400$.
- Structural Elements**: The plan shows walls, door swings, and a staircase layout.

Technical drawing of a ship's hull cross-section. The drawing shows the internal structure, including the hull plating, internal stiffeners, and a large internal compartment. Key dimensions and labels include:

- Dimensions:**
 - Overall height: 2100
 - Internal height: 1000
 - Internal width: 900
 - Internal width: 6x167300
 - Internal width: 8x163300
 - Internal width: 10x145700
 - Internal width: 1000
 - Internal width: 2300
 - Internal width: 7x1782000
- Labels:**
 - P**: Located at the top left, indicating a specific section or view.
 - BYT**: Located on the right side, indicating a specific section or view.

2.

BALKON

BYT

900
2100+100+950

10x65/30

10x45/100

1200
2200

Technical drawing of a container chassis. The drawing shows a side view of the chassis with a container on top. The container is labeled "BYT" on both sides. The chassis has a central longitudinal beam and two side rails. The dimensions are as follows:

- Overall width: 850
- Distance between side rails: 300
- Distance between side rails at the front: 10 x 65
- Distance between side rails at the rear: 10 x 15 / 400

⑤

VYMĚŘENÍ SPOLEČNÝCH PROSTOR BYTOVÝCH DOMŮ V MAJETKU SMO, SVĚŘENÝCH MĚSTSKÉMU OBVODU OSTRAVA-JIH PRO ZAJIŠTĚNÍ ÚKLIDU			
INVESTOR	Statutární město Ostrava - Městský obvod Ostrava - Jih	ČOS exim s.r.o Alešova 26 370 01 České Budějovice	
VEDOUcí PROJEKTU	Ing. Lenka Jakšová	FORMÁT:	2 x A4
NÁZEV VÝKRESU JUBILEJNÍ 33		DATUM:	11 / 2017
		MĚŘÍTKO:	1 : 100
		Č.V.:	94

Jubilejní 33

PROSTOR	VÝMĚRA	JEDNOTKA
podesta	3,06	m 2
schodiště	4,82	m 2
rampa		m 2

Prostor	Výměra	Jednotka
schodiště	25,39	m2
podesty	27,78	m2
vstupní hala		m2
sklepní prostory	40,61	m2
společný balkon	7,53	m2
dveře balkonové	2,29	m2
dveře sklepní	1	ks
dveře vstupní plné		ks,m2
dveře vstupní prosklené		ks,m2
dveře vstupní část.prosklené	2ks, 4,6 m2	ks,m2
dveře vnitřní plné	1	ks
dveře vnitřní prosklené		ks
dveře vnitřní část.prosklené		ks
mříže vnitřní dveřní		ks
skleněné stěny		m2
keramický obklad stěn		m2
okna + parapety	4,59	m2
okna sklepní + parapety	4,48	m2
výtah		ks,m2
dveře výtahu		ks
zátěžový koberec - rohož		m2
osvětlovací tělesa	12	ks
hydrantové skříně	1	ks
otopná tělesa		m2
listovní schránky	0,7	m2
sušárna	32,16	m2
kolárna		m2

Příloha č. 1 Dílčí část 3.16 - Bytový dům Jubilejní 303/43 Ostrava-Hrabůvka

Zhotovitel se zavazuje provádět pro Objednatele za úplaty úklidové služby ve společných prostorách bytového domu s č. p. 303 na adrese Jubilejní č. or. 43 v Ostravě-Hrabůvce, stojícího na pozemku parc. č. 265 v k. ú. Hrabůvka, který má 3 nadzemních podlaží s 6 byty a 1 podzemní podlaží.

Den provádění úklidu oznámí Zhotovitel písemně Objednateli před zahájením prací. V případě změny dne konání úklidu v průběhu provádění prací je Zhotovitel povinen toto písemně oznámit Objednateli 30 kalendářních dnů předem, pokud se smluvní strany nedohodnou jinak.

Při úklidu bude Zhotovitel používat vlastní čisticí, dezinfekční a technické prostředky, jejichž cena je zahrnuta v ceně úklidových prací a souvisejících služeb. Tyto prostředky budou na požádání Objednatele identifikovatelné minimálně svým výrobcem.

Rozsah a četnost úklidových prací:**1 x týdně:**

- úklid vstupního prostoru domu (zametení, vytření),
- úklid schodišťového prostoru, podest a mezipodest ve všech podlažích, balkonu (zametení, vytření),
- úklid schodů do sklepních prostor a prostoru pod schodištěm (zametení, vytření),
- umytí a vyleštění vstupních domovních dveří a dveří ve společných prostorách domu,
- vynesení reklamních letáků,
- vyčištění rohože u vstupu,
- umytí okenních parapetů, vypínačů, otření prachu a ometání pavučin průběžně dle potřeby,
- zametení a vytření venkovní podesty a schodů u předního a zadního vstupu.

1 x měsíčně:

- zametení a vytření sklepních prostor, sušárny,
- umytí schodišťových madel a zábradlí,
- umytí schránek a zvonkového tabla.

1 x za tři měsíce:

- umytí hydrantových skříněk,
- umytí sklepních dveří (ve společných prostorách domu).

2 x ročně:

- umytí osvětlovacích těles ve společných prostorách bytového domu a sklepních prostorách,
- umytí schodišťových oken,
- umytí sklepních oken.

Výměry objektu:

Venkovní prostory		
Název prostoru	výměra	jednotka
Podesta	4,76	m ²
Schodiště	3,78	m ²

Vnitřní prostory		
Název prostoru	Výměra	jednotka

Schodiště	22,3	m ²
Podesty	23,64	m ²
Sklepní prostory	27,2	m ²
Dveře vstupní část. prosklené	2ks, 4,42m ²	ks, m ²
Dveře vnitřní plné	1	ks
Okna + parapety	6	m ²
Okna sklepní parapety	4,65	m ²
Osvětlovací tělesa	10	ks
Hydrantová skříň	1	ks
Listovní schránky	0,73	m ²

Součástí přílohy je půdorys společných prostor domu pro zajištění úklidu.

SUTERÉN

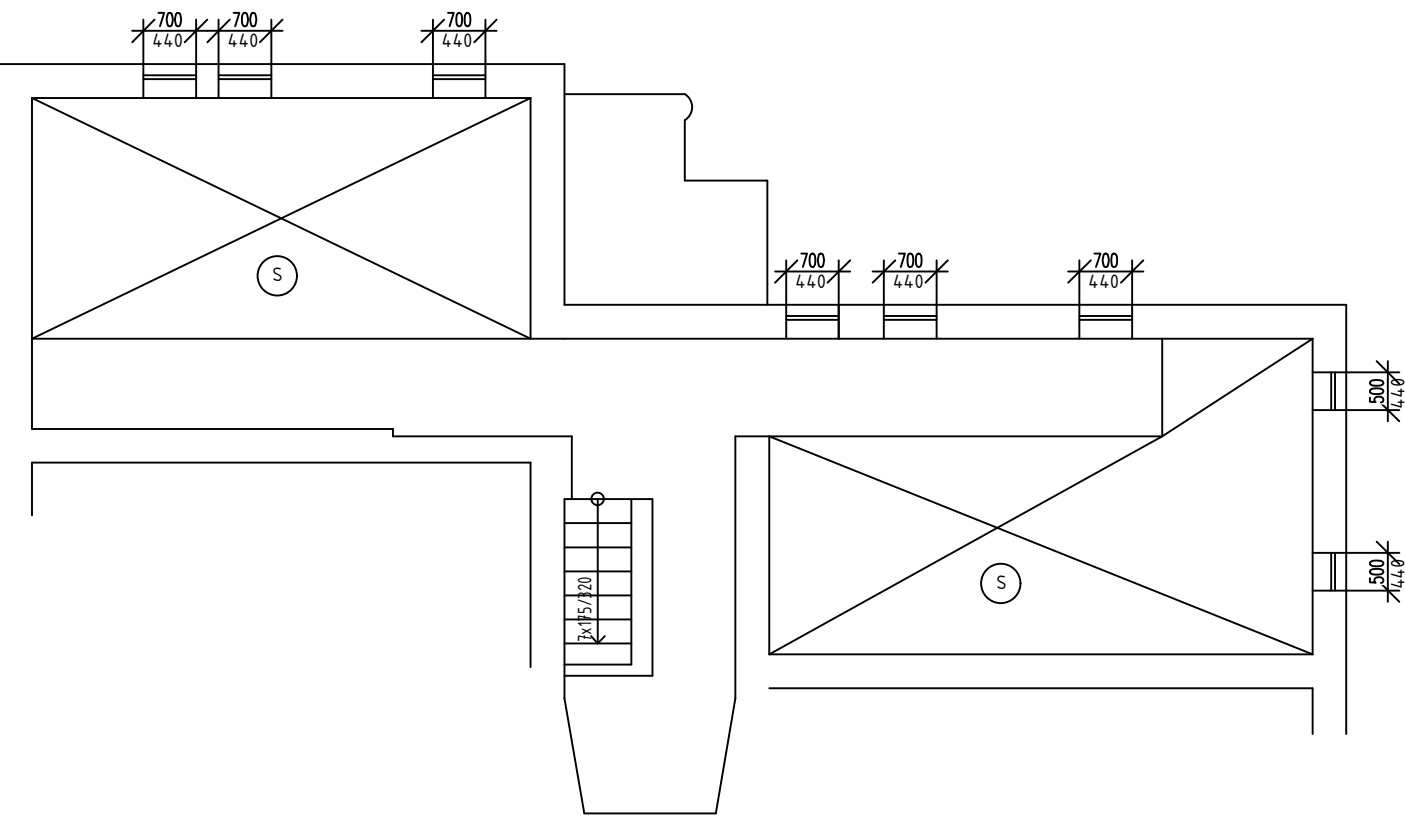

1.NP

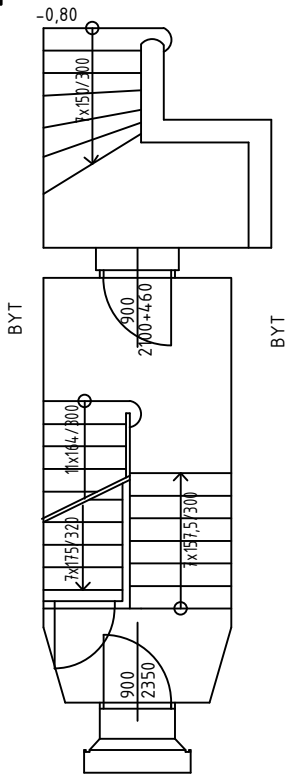

2.NP

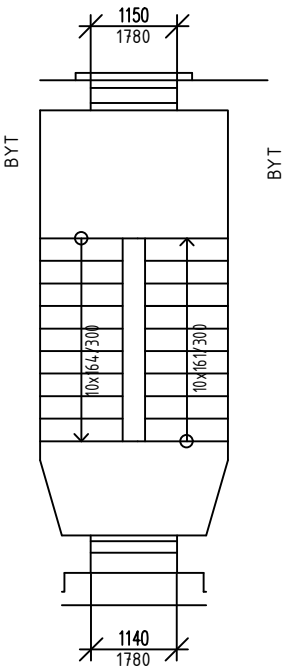

3.NP

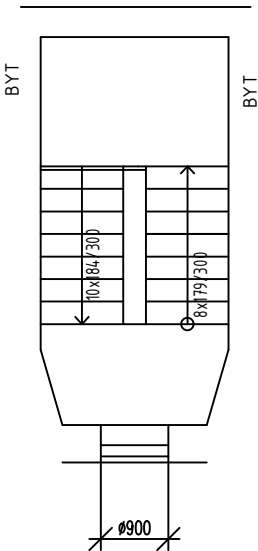

S SKLEPNÍ BOXY

VYMĚŘENÍ SPOLEČNÝCH PROSTOR BYTOVÝCH DOMŮ V MAJETKU SMO, SVĚŘENÝCH MĚSTSKÉMU OBVODU OSTRAVA-JIH PRO ZAJIŠTĚNÍ ÚKLIDU

INVESTOR	Statutární město Ostrava - Městský obvod Ostrava - Jih	ČOS exim s.r.o Alešova 26 370 01 České Budějovice	
VEDOUcí PROJEKTU	Ing. Lenka Jakšová	FORMÁT:	2 x A4
NÁZEV VÝKRESU		DATUM:	11 / 2017
		MĚŘITKO:	1 : 100
		Č.v.:	99

JUBILEJNÍ 43

Jubilejní 43

PROSTOR	VÝMĚRA	JEDNOTKA
podesta	4,76	m 2
schodiště	3,78	m 2
rampa		m 2

Prostor	Výměra	Jednotka
schodiště	22,3	m2
podesty	23,64	m2
vstupní hala		m2
sklepní prostory	27,2	m2
společný balkon		m2
dveře balkonové		m2
dveře sklepní		ks
dveře vstupní plné		ks,m2
dveře vstupní prosklené		ks,m2
dveře vstupní část.prosklené	2 ks, 4,42 m2	ks,m2
dveře vnitřní plné	1	ks
dveře vnitřní prosklené		ks
dveře vnitřní část.prosklené		ks
mříže vnitřní dveřní		ks
skleněné stěny		m2
keramický obklad stěn		m2
okna + parapety	6	m2
okna sklepní + parapety	4,65	m2
výtah		ks,m2
dveře výtahu		ks
zátěžový koberec - rohož		m2
osvětlovací tělesa	8	ks
hydrantové skříně		ks
otopná tělesa		m2
listovní schránky	0,73	m2
sušárna		m2
kolárna		m2

Příloha č. 1 Dílčí část 3.17 - Bytový dům Jubilejní 309/44 Ostrava-Hrabůvka

Zhotovitel se zavazuje provádět pro Objednatele za úplaty úklidové služby ve společných prostorách bytového domu s č. p. 309 na adrese Jubilejní č. or. 44 v Ostravě-Hrabůvce, stojícího na pozemku parc. č. 259 v k. ú. Hrabůvka, který má 3 nadzemních podlaží s 6 byty a 1 podzemní podlaží.

Den provádění úklidu oznámí Zhotovitel písemně Objednateli před zahájením prací. V případě změny dne konání úklidu v průběhu provádění prací je Zhotovitel povinen toto písemně oznámit Objednateli 30 kalendářních dnů předem, pokud se smluvní strany nedohodnou jinak.

Při úklidu bude Zhotovitel používat vlastní čisticí, dezinfekční a technické prostředky, jejichž cena je zahrnuta v ceně úklidových prací a souvisejících služeb. Tyto prostředky budou na požádání Objednatele identifikovatelné minimálně svým výrobcem.

Rozsah a četnost úklidových prací:**1 x týdně:**

- úklid vstupního prostoru domu (zametení, vytření),
- úklid schodišťového prostoru, podest a mezipodest ve všech podlažích, balkonu (zametení, vytření),
- úklid schodů do sklepních prostor a prostoru pod schodištěm (zametení, vytření),
- umytí a vyleštění vstupních domovních dveří a dveří ve společných prostorách domu,
- vynesení reklamních letáků,
- vyčištění rohože u vstupu,
- umytí okenních parapetů, vypínačů, otření prachu a ometání pavučin průběžně dle potřeby,
- zametení a vytření venkovní podesty a schodů u předního a zadního vstupu.

1 x měsíčně:

- zametení a vytření sklepních prostor, sušárny,
- umytí schodišťových madel a zábradlí,
- umytí schránek a zvonkového tabla.

1 x za tři měsíce:

- umytí hydrantových skříněk,
- umytí sklepních dveří (ve společných prostorách domu).

2 x ročně:

- umytí osvětlovacích těles ve společných prostorách bytového domu a sklepních prostorách,
- umytí schodišťových oken,
- umytí sklepních oken.

Výměry objektu:

Venkovní prostory		
Název prostoru	výměra	jednotka
Podesta	5,02	m ²
Schodiště	5,8	m ²

Vnitřní prostory		
Název prostoru	Výměra	jednotka

Schodiště	31,7	m ²
Podesty	34,65	m ²
Sklepní prostory	30,86	m ²
Dveře sklepní	1	ks
Dveře vstupní část. prosklené	2ks, 4,42m ²	ks, m ²
Dveře vnitřní plné	1	ks
Okna + parapety	2,1	m ²
Okna sklepní parapety	2,6	m ²
Osvětlovací tělesa	16	ks
Listovní schránky	0,75	m ²
Hydrantová skříň	1	ks
Sušárna	15,08	m ²
Kolárna	6,02	m ²

Součástí přílohy je půdorys společných prostor domu pro zajištění úklidu.

SUTERÉN

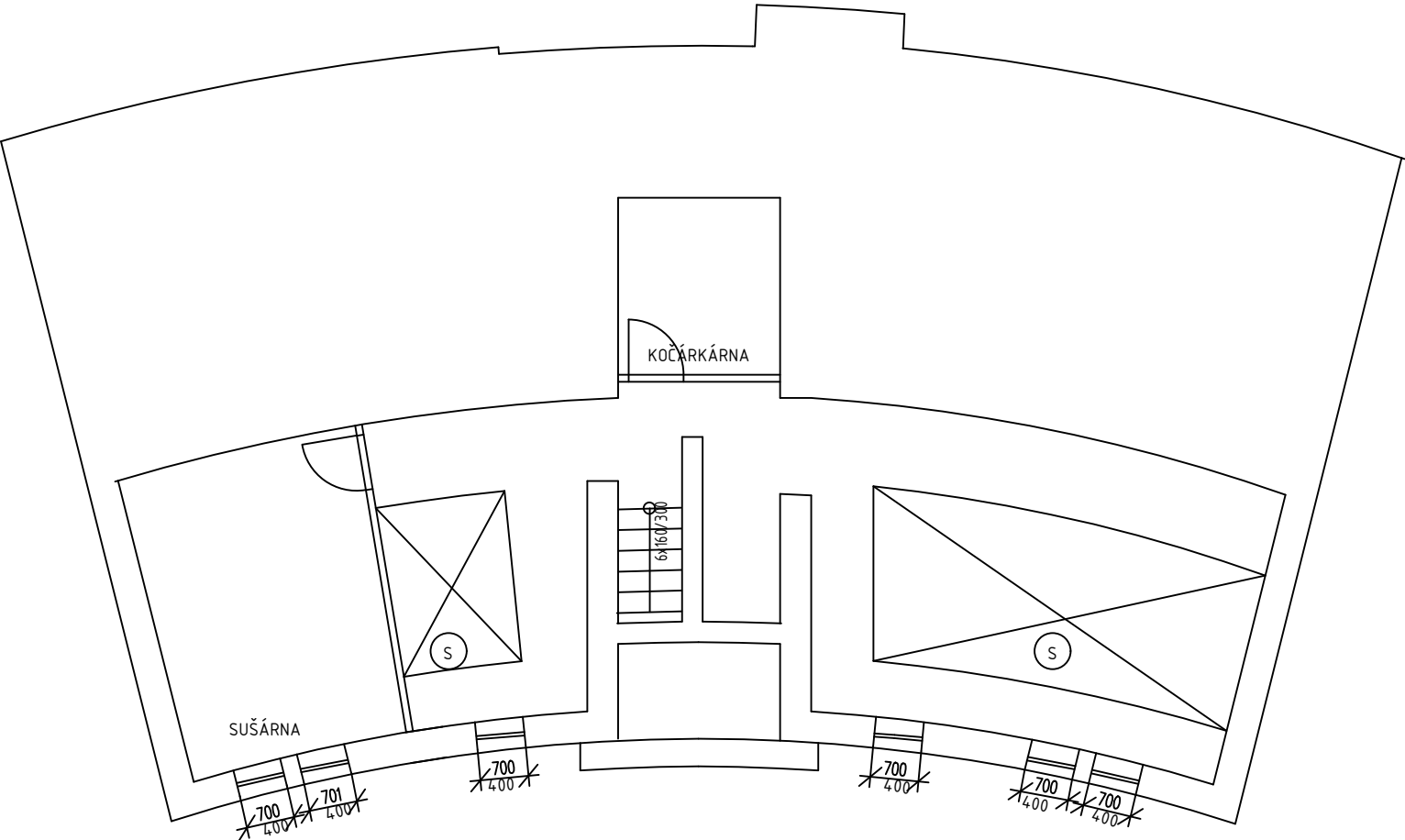

1.NP

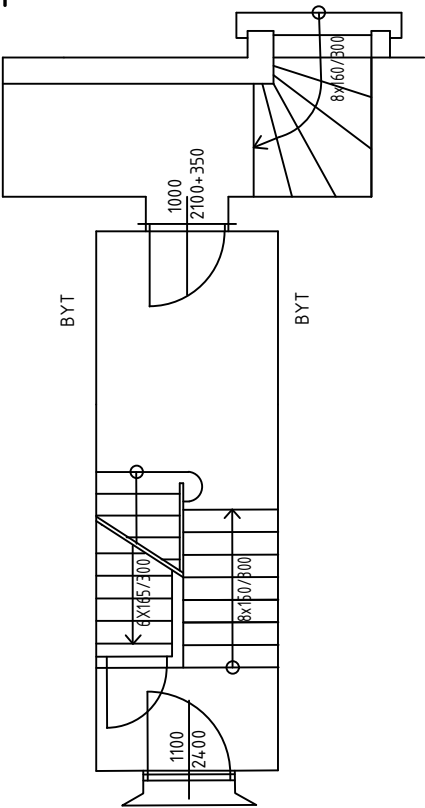

2.NP

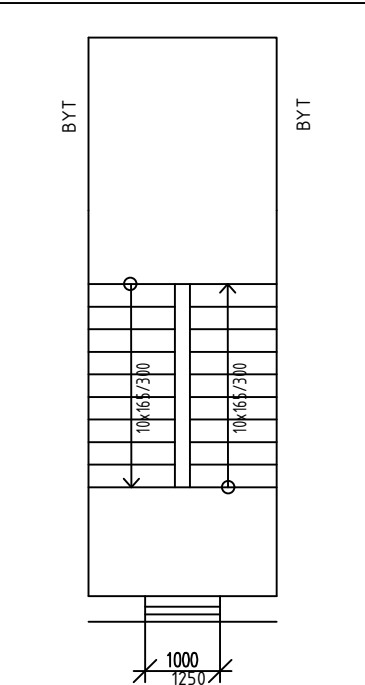

3.NP

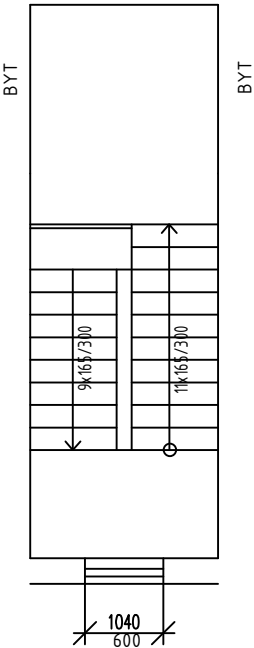

(S) SKLEPNÍ BOXY

VYMĚŘENÍ SPOLEČNÝCH PROSTOR BYTOVÝCH DOMŮ V MAJETKU SMO, SVĚŘENÝCH MĚSTSKÉMU OBVODU OSTRAVA-JIH PRO ZAJIŠTĚNÍ ÚKLIDU

INVESTOR	Statutární město Ostrava - Městský obvod Ostrava - Jih	ČOS exim s.r.o Alešova 26 370 01 České Budějovice	
VEDOUcí PROJEKTU	Ing. Lenka Jakšová	FORMÁT:	2 x A4
NÁZEV VÝKRESU		DATUM:	11 / 2017
		MĚŘÍTKO:	1 : 100
		Č.V.:	100

JUBILEJNÍ 44

Jubilejní 44

PROSTOR	VÝMĚRA	JEDNOTKA
podesta	5,02	m 2
schodiště	5,8	m 2
rampa		m 2

Prostor	Výměra	Jednotka
schodiště	31,7	m2
podesty	34,65	m2
vstupní hala		m2
sklepní prostory	30,86	m2
společný balkon		m2
dveře balkonové		m2
dveře sklepní	2	ks
dveře vstupní plné		ks,m2
dveře vstupní prosklené		ks,m2
dveře vstupní část.prosklené	2 ks, 4,85 m2	ks,m2
dveře vnitřní plné	1	ks
dveře vnitřní prosklené		ks
dveře vnitřní část.prosklené		ks
mříže vnitřní dveřní		ks
skleněné stěny		m2
keramický obklad stěn		m2
okna + parapety	2,1	m2
okna sklepní + parapety	2,6	m2
výtah		ks,m2
dveře výtahu		ks
zátěžový koberec - rohož		m2
osvětlovací tělesa	12	ks
hydrantové skříně		ks
otopná tělesa		m2
listovní schránky	0,75	m2
sušárna	15,08	m2
kolárna	6,02	m2

Příloha č. 1 Dílčí část 3.18 - Bytový dům Jubilejní 305/47 Ostrava-Hrabůvka

Zhotovitel se zavazuje provádět pro Objednatele za úplaty úklidové služby ve společných prostorách bytového domu s č. p. 305 na adrese Jubilejní č. or. 47 v Ostravě-Hrabůvce, stojícího na pozemku parc. č. 263 v k. ú. Hrabůvka, který má 3 nadzemních podlaží s 3 byty a 1 podzemní podlaží.

Den provádění úklidu oznámí Zhotovitel písemně Objednateli před zahájením prací. V případě změny dne konání úklidu v průběhu provádění prací je Zhotovitel povinen toto písemně oznámit Objednateli 30 kalendářních dnů předem, pokud se smluvní strany nedohodnou jinak.

Při úklidu bude Zhotovitel používat vlastní čisticí, dezinfekční a technické prostředky, jejichž cena je zahrnuta v ceně úklidových prací a souvisejících služeb. Tyto prostředky budou na požádání Objednatele identifikovatelné minimálně svým výrobcem.

Rozsah a četnost úklidových prací:

1 x týdně:

- úklid vstupního prostoru domu (zametení, vytření),
- úklid schodišťového prostoru, podest a mezipodest ve všech podlažích, balkonu (zametení, vytření),
- úklid schodů do sklepních prostor a prostoru pod schodištěm (zametení, vytření),
- umytí a vyleštění vstupních domovních dveří a dveří ve společných prostorách domu,
- vynesení reklamních letáků,
- vyčištění rohože u vstupu,
- umytí okenních parapetů, vypínačů, otření prachu a ometání pavučin průběžně dle potřeby,
- zametení a vytření venkovní podesty a schodů u předního a zadního vstupu.

1 x měsíčně:

- zametení a vytření sklepních prostor, sušárny,
- umytí schodišťových madel a zábradlí,
- umytí schránek a zvonkového tabla.

1 x za tři měsíce:

- umytí hydrantových skříněk,
- umytí sklepních dveří (ve společných prostorách domu).

2 x ročně:

- umytí osvětlovacích těles ve společných prostorách bytového domu a sklepních prostorách,
- umytí schodišťových oken,
- umytí sklepních oken.

Výměry objektu:

Venkovní prostory		
Název prostoru	výměra	jednotka
Podesta	0,61	m ²

Vnitřní prostory		
Název prostoru	Výměra	jednotka
Schodiště	34,43	m ²

Podesty	17,59	m ²
Sklepní prostory	23,5	m ²
Dveře vstupní část. prosklené	1ks, 2,35m ²	ks, m ²
Dveře vnitřní plné	2	ks
Okna + parapety	7,5	m ²
Okna sklepní parapety	6,3	m ²
Osvětlovací tělesa	13	ks
Hydrantová skříň	1	ks
Listovní schránky	0,41	m ²

Součástí přílohy je půdorys společných prostor domu pro zajištění úklidu.

SUTERÉN

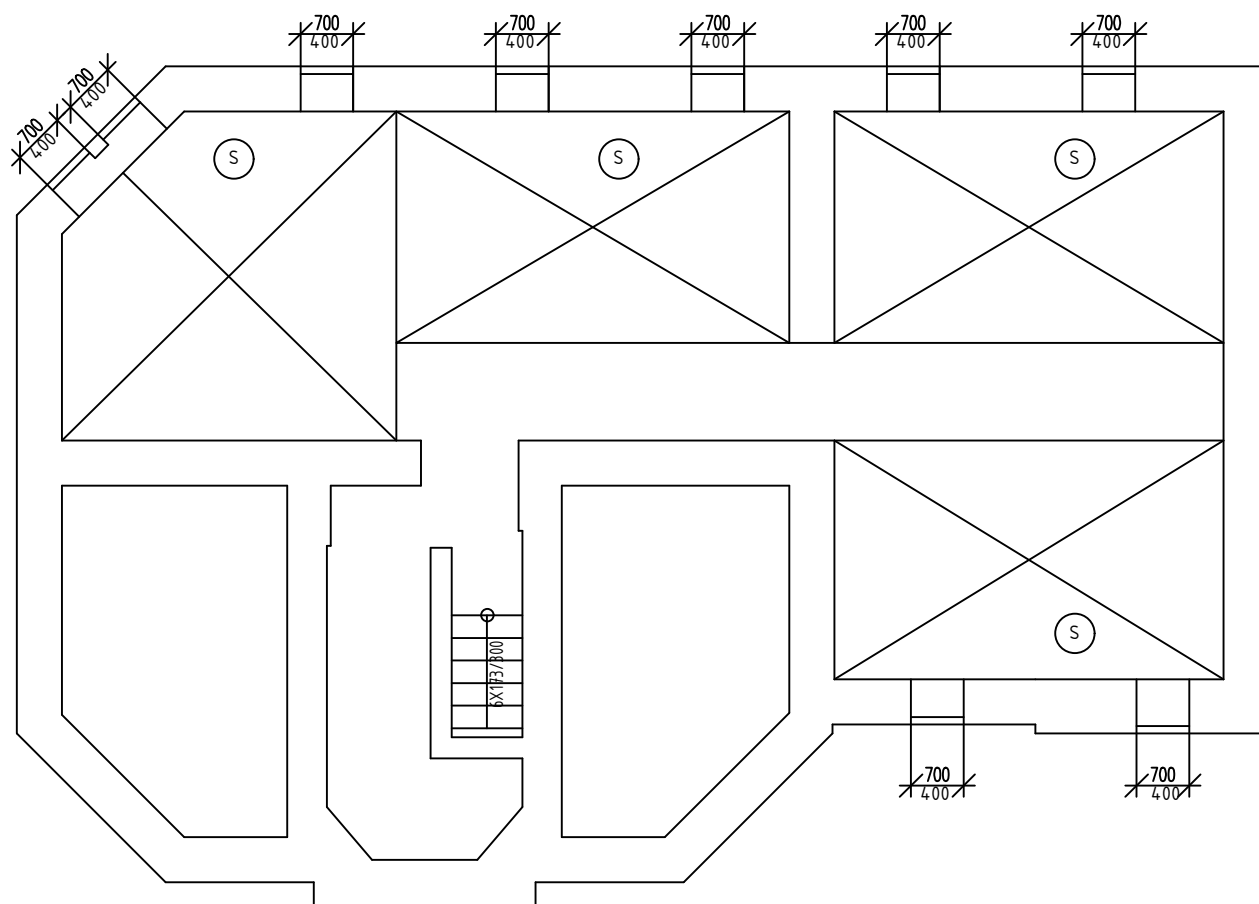

4.NP

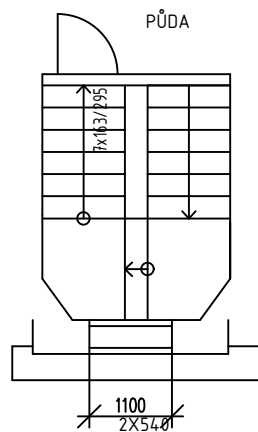

1.NP

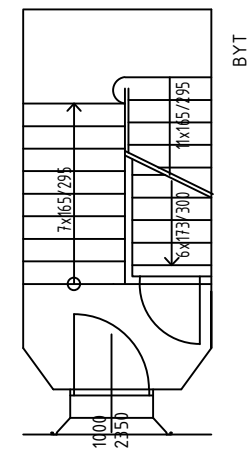

2.NP

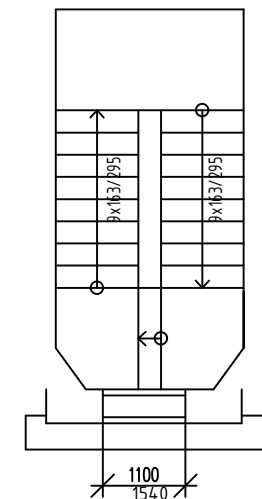

3.NP

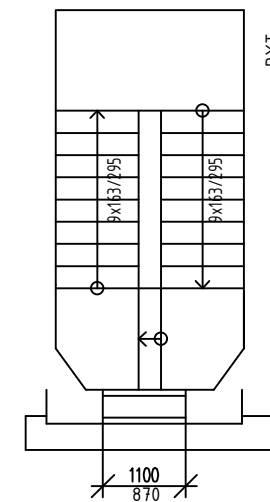

VYMĚŘENÍ SPOLEČNÝCH PROSTOR BYTOVÝCH DOMŮ V MAJETKU SMO,
SVĚŘENÝCH MĚSTSKÉMU OBVODU OSTRAVA-JIH PRO ZAJIŠTĚNÍ ÚKLIDU

INVESTOR	Statutární město Ostrava - Městský obvod Ostrava - Jih	ČOS exim s.r.o Alešova 26 370 01 České Budějovice	
VEDOUCÍ PROJEKTU	Ing. Lenka Jakšová	FORMÁT:	2 x A4
NÁZEV VÝKRESU <div>JUBILEJNÍ 47</div>		DATUM:	11 / 2017
		MĚŘÍTKO:	1 : 100
		Č.V.:	103

Jubilejní 47

PROSTOR	VÝMĚRA	JEDNOTKA
podesta	0,61	m 2
schodiště		m 2
rampa		m 2

Prostor	Výměra	Jednotka
schodiště	34,43	m2
podesty	17,59	m2
vstupní hala		m2
sklepní prostory	23,5	m2
společný balkon		m2
dveře balkonové		m2
dveře sklepní		ks
dveře vstupní plné		ks,m2
dveře vstupní prosklené		ks,m2
dveře vstupní část.prosklené	1 ks, 2,35 m2	ks,m2
dveře vnitřní plné	2	ks
dveře vnitřní prosklené		ks
dveře vnitřní část.prosklené		ks
mříže vnitřní dveřní		ks
skleněné stěny		m2
keramický obklad stěn		m2
okna + parapety	7,5	m2
okna sklepní + parapety	6,3	m2
výtah		ks,m2
dveře výtahu		ks
zátěžový koberec - rohož		m2
osvětlovací tělesa	13	ks
hydrantové skříně		ks
otopná tělesa		m2
listovní schránky	0,41	m2
sušárna		m2
kolárna		m2

Příloha č. 1 Dílčí část 3.19 - Bytový dům Jubilejní 311/48 Ostrava-Hrabůvka

Zhotovitel se zavazuje provádět pro Objednatele za úplaty úklidové služby ve společných prostorách bytového domu s č. p. 311 na adrese Jubilejní č. or. 48 v Ostravě-Hrabůvce, stojícího na pozemku parc. č. 257 v k. ú. Hrabůvka, který má 3 nadzemních podlaží s 7 byty a 1 podzemní podlaží.

Den provádění úklidu oznámí Zhotovitel písemně Objednateli před zahájením prací. V případě změny dne konání úklidu v průběhu provádění prací je Zhotovitel povinen toto písemně oznámit Objednateli 30 kalendářních dnů předem, pokud se smluvní strany nedohodnou jinak.

Při úklidu bude Zhotovitel používat vlastní čisticí, dezinfekční a technické prostředky, jejichž cena je zahrnuta v ceně úklidových prací a souvisejících služeb. Tyto prostředky budou na požádání Objednatele identifikovatelné minimálně svým výrobcem.

Rozsah a četnost úklidových prací:**1 x týdně:**

- úklid vstupního prostoru domu (zametení, vytření),
- úklid schodišťového prostoru, podest a mezipodest ve všech podlažích, balkonu (zametení, vytření),
- úklid schodů do sklepních prostor a prostoru pod schodištěm (zametení, vytření),
- umytí a vyleštění vstupních domovních dveří a dveří ve společných prostorách domu,
- vynesení reklamních letáků,
- vyčištění rohože u vstupu,
- umytí okenních parapetů, vypínačů, otření prachu a ometání pavučin průběžně dle potřeby,
- zametení a vytření venkovní podesty a schodů u předního a zadního vstupu.

1 x měsíčně:

- zametení a vytření sklepních prostor, sušárny,
- umytí schodišťových madel a zábradlí,
- umytí schránek a zvonkového tabla.

1 x za tři měsíce:

- umytí hydrantových skříněk,
- umytí sklepních dveří (ve společných prostorách domu).

2 x ročně:

- umytí osvětlovacích těles ve společných prostorách bytového domu a sklepních prostorách,
- umytí schodišťových oken,
- umytí sklepních oken.

Výměry objektu:

Venkovní prostory		
Název prostoru	výměra	jednotka
Podesta	9,77	m ²
Schodiště	4,81	m ²

Vnitřní prostory		
Název prostoru	Výměra	jednotka

Schodiště	36,43	m ²
Podesty	39,36	m ²
Sklepní prostory	24,55	m ²
Společný balkon	5,78	m ²
Dveře balkonové	2	ks
Dveře vstupní část. prosklené	2ks, 4,7m ²	ks, m ²
Dveře vnitřní plné	1	ks
Okna + parapety	6,24	m ²
Okna sklepní parapety	2,32	m ²
Osvětlovací tělesa	26	ks
Listovní schránky	1,72	m ²
Sušárna	15,11	m ²
Kolárna	11,28	m ²

Součástí přílohy je půdorys společných prostor domu pro zajištění úklidu.

SUTERÉN

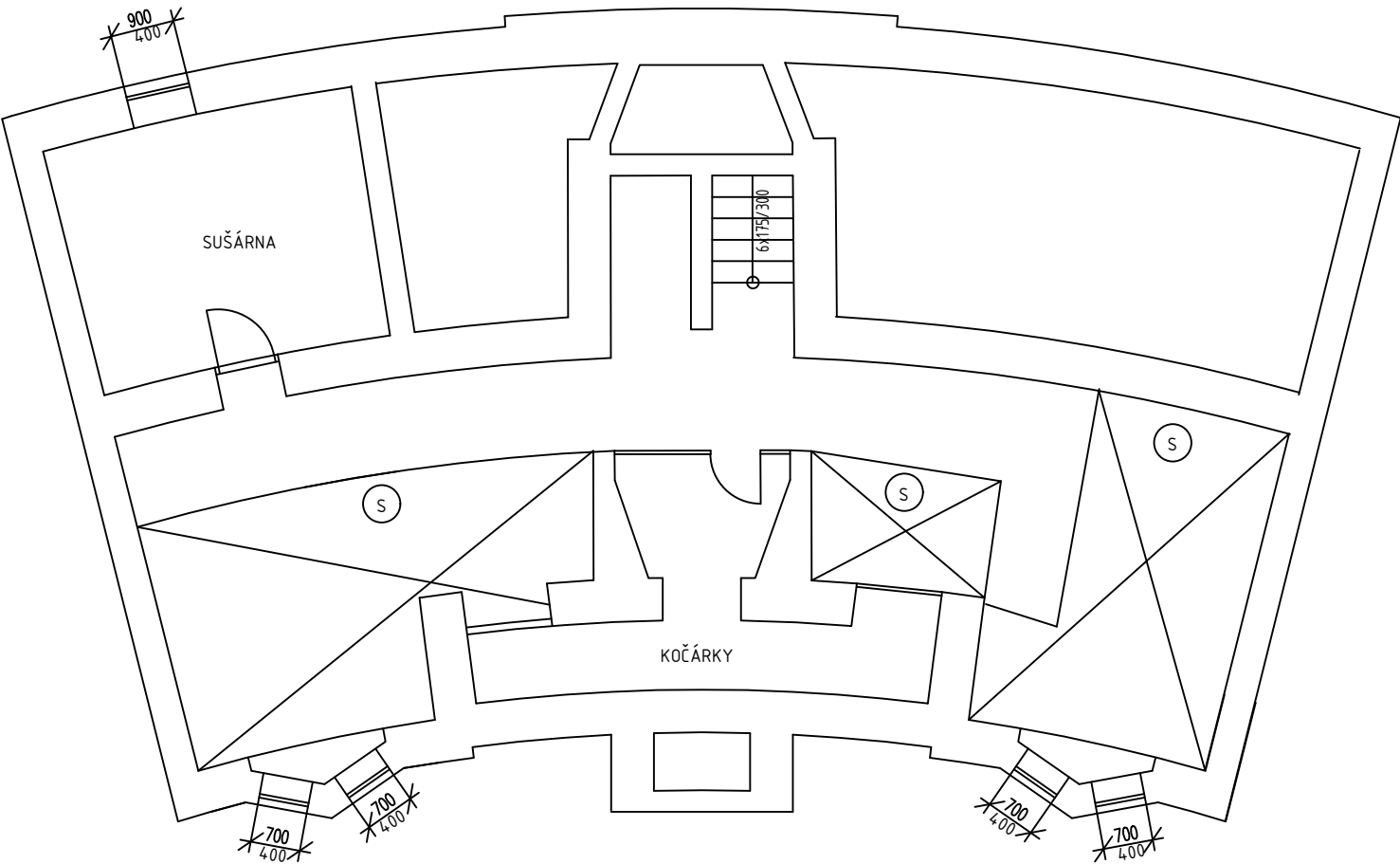

1.NP

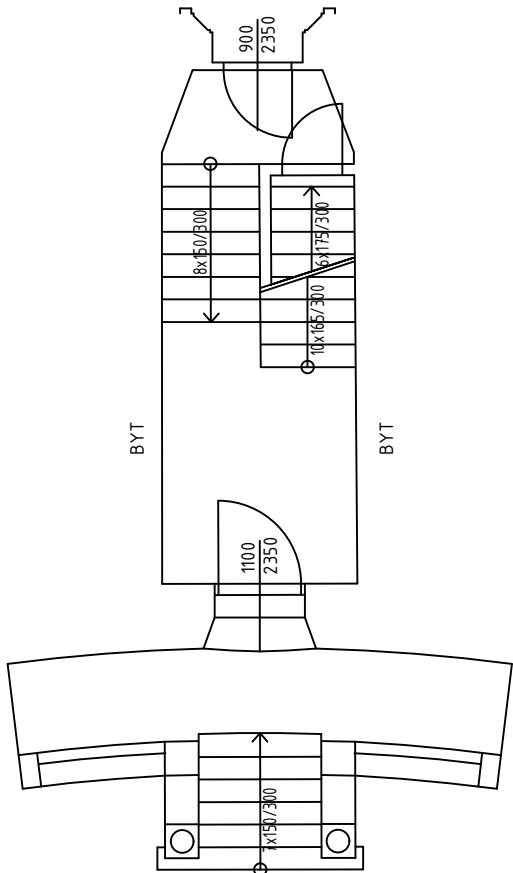

2.NP

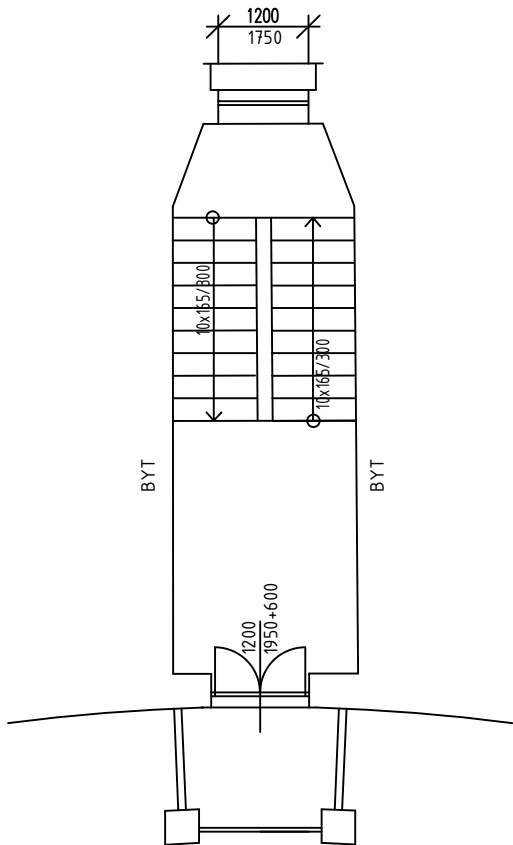

3.NP

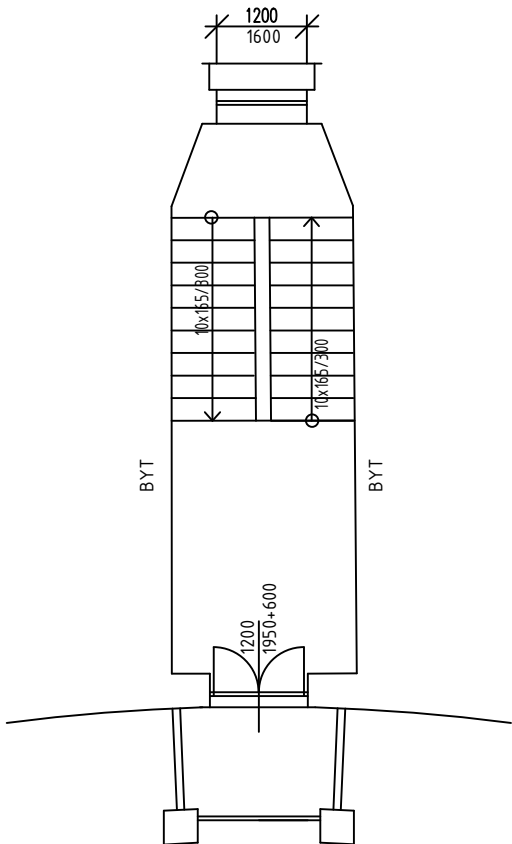

4.NP

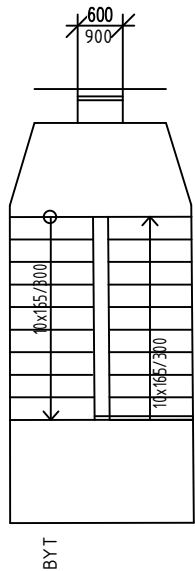

(S) SKLEPNÍ BOXY

VYMĚŘENÍ SPOLEČNÝCH PROSTOR BYTOVÝCH DOMŮ V MAJETKU SMO, SVĚŘENÝCH MĚSTSKÉMU OBVODU OSTRAVA-JIH PRO ZAJIŠTĚNÍ ÚKLIDU

INVESTOR	Statutární město Ostrava - Městský obvod Ostrava - Jih	ČOS exim s.r.o Alešova 26 370 01 České Budějovice	
VEDOUCÍ PROJEKTU	Ing. Lenka Jakšová	FORMÁT:	2 x A4
NÁZEV VÝKRESU		DATUM:	11 / 2017
		MĚŘITKO:	1 : 100
		Č.v.:	104

JUBILEJNÍ 48

Jubilejní 48

PROSTOR	VÝMĚRA	JEDNOTKA
podesta	9,77	m 2
schodiště	4,81	m 2
rampa		m 2

Prostor	Výměra	Jednotka
schodiště	36,43	m2
podesty	39,36	m2
vstupní hala		m2
sklepní prostory	24,55	m2
společný balkon	5,78	m2
dveře balkonové	6,12	m2
dveře sklepní	2	ks
dveře vstupní plné		ks,m2
dveře vstupní prosklené		ks,m2
dveře vstupní část.prosklené	2 ks, 4,7 m2	ks,m2
dveře vnitřní plné	1	ks
dveře vnitřní prosklené		ks
dveře vnitřní část.prosklené		ks
mříže vnitřní dveřní		ks
skleněné stěny		m2
keramický obklad stěn		m2
okna + parapety	6,24	m2
okna sklepní + parapety	2,32	m2
výtah		ks,m2
dveře výtahu		ks
zátěžový koberec - rohož		m2
osvětlovací tělesa	21	ks
hydrantové skříně	2	ks
otopná tělesa		m2
listovní schránky	1,72	m2
sušárna	15,11	m2
kolárna	11,28	m2

Příloha č. 1 Dílčí část 3.20 - Bytový dům Jubilejní 306/49 Ostrava-Hrabůvka

Zhotovitel se zavazuje provádět pro Objednatele za úplaty úklidové služby ve společných prostorách bytového domu s č. p. 306 na adrese Jubilejní č. or. 49 v Ostravě-Hrabůvce, stojícího na pozemku parc. č. 262 v k. ú. Hrabůvka, který má 3 nadzemních podlaží s 6 byty a 1 podzemní podlaží.

Den provádění úklidu oznámí Zhotovitel písemně Objednateli před zahájením prací. V případě změny dne konání úklidu v průběhu provádění prací je Zhotovitel povinen toto písemně oznámit Objednateli 30 kalendářních dnů předem, pokud se smluvní strany nedohodnou jinak.

Při úklidu bude Zhotovitel používat vlastní čistící, dezinfekční a technické prostředky, jejichž cena je zahrnuta v ceně úklidových prací a souvisejících služeb. Tyto prostředky budou na požádání Objednatele identifikovatelné minimálně svým výrobcem.

Rozsah a četnost úklidových prací:**1 x týdně:**

- úklid vstupního prostoru domu (zametení, vytření),
- úklid schodišťového prostoru, podest a mezipodest ve všech podlažích, balkonu (zametení, vytření),
- úklid schodů do sklepních prostor a prostoru pod schodištěm (zametení, vytření),
- umytí a vyleštění vstupních domovních dveří a dveří ve společných prostorách domu,
- vynesení reklamních letáků,
- vyčištění rohože u vstupu,
- umytí okenních parapetů, vypínačů, otření prachu a ometání pavučin průběžně dle potřeby,
- zametení a vytření venkovní podesty a schodů u předního a zadního vstupu.

1 x měsíčně:

- zametení a vytření sklepních prostor, sušárny,
- umytí schodišťových madel a zábradlí,
- umytí schránek a zvonkového tabla.

1 x za tři měsíce:

- umytí hydrantových skříněk,
- umytí sklepních dveří (ve společných prostorách domu).

2 x ročně:

- umytí osvětlovacích těles ve společných prostorách bytového domu a sklepních prostorách,
- umytí schodišťových oken,
- umytí sklepních oken.

Výměry objektu:

Venkovní prostory		
Název prostoru	výměra	jednotka
Podesta	3,94	m ²
Schodiště	5,12	m ²

Vnitřní prostory		
Název prostoru	Výměra	jednotka

Schodiště	24,8	m ²
Podesty	18,35	m ²
Sklepní prostory	27,22	m ²
Dveře vstupní část. prosklené	1ks, 4,72m ²	ks, m ²
Dveře vnitřní plné	1	ks
Okna + parapety	6,32	m ²
Okna sklepní parapety	4,7	m ²
Osvětlovací tělesa	10	ks
Hydrant	1	ks
Listovní schránky	0,58	m ²

Součástí přílohy je půdorys společných prostor domu pro zajištění úklidu.

This architectural floor plan shows a building layout with two main rooms. Each room contains a large square table with an 'X' and a circle 'S'. The plan includes dimensions for tables (700x700, 500x500) and a staircase labeled '7x14/100'.

Technical drawing of a BYT (Bordwand) showing a cross-section of a wall assembly. The drawing includes dimensions for the top and bottom sections, which are 1140 mm wide and 1780 mm high. The central section shows a wall with a central vertical channel and two side channels, each 10x64x300 mm. The wall is labeled 'BYT' on the left side.

Technical drawing of a square plate with a central circular hole and a rectangular slot. The plate has a thickness of 10mm. The central hole has a diameter of 860mm. The rectangular slot is 100mm wide and 300mm deep. The drawing is labeled with dimensions and a scale of 1:1.

SKLEPNÍ BOXY

VYMĚŘENÍ SPOLEČNÝCH PROSTOR BYTOVÝCH DOMŮ V MAJETKU SMO,
SVĚŘENÝCH MĚSTSKÉMU OBVODU OSTRAVA-JIH PRO ZAJIŠTĚNÍ ÚKLIDU

INVESTOR	Statutární město Ostrava - Městský obvod Ostrava - Jih	ČOS exim s.r.o Alešova 26 370 01 České Budějovice	
VEDOUCÍ PROJEKTU	Ing. Lenka Jakšová	FORMÁT:	2 x A4
NÁZEV VÝKRESU <div>JUBILEJNÍ 49</div>		DATUM:	11 / 2017
		MĚŘÍTKO:	1 : 100
		Č.v.:	105

Jubilejní 49

PROSTOR	VÝMĚRA	JEDNOTKA
podesta	3,94	m 2
schodiště	5,12	m 2
rampa		m 2

Prostor	Výměra	Jednotka
schodiště	24,8	m2
podesty	18,35	m2
vstupní hala		m2
sklepní prostory	27,22	m2
společný balkon		m2
dveře balkonové		m2
dveře sklepní		ks
dveře vstupní plné		ks,m2
dveře vstupní prosklené		ks,m2
dveře vstupní část.prosklené	2ks, 4,72 m2	ks,m2
dveře vnitřní plné	1	ks
dveře vnitřní prosklené		ks
dveře vnitřní část.prosklené		ks
mříže vnitřní dveřní		ks
skleněné stěny		m2
keramický obklad stěn		m2
okna + parapety	6,32	m2
okna sklepní + parapety	4,7	m2
výtah		ks,m2
dveře výtahu		ks
zátěžový koberec - rohož		m2
osvětlovací tělesa	10	ks
hydrantové skříně	1	ks
otopná tělesa		m2
listovní schránky	0,58	m2
sušárna		m2
kolárna		m2

Příloha č. 1 Dílčí část 3.21 - Bytový dům Jubilejní 312/50 Ostrava-Hrabůvka

Zhotovitel se zavazuje provádět pro Objednatele za úplaty úklidové služby ve společných prostorách bytového domu s č. p. 312 na adrese Jubilejní č. or. 50 v Ostravě-Hrabůvce, stojícího na pozemku parc. č. 256 v k. ú. Hrabůvka, který má 3 nadzemních podlaží s 7 byty a 1 podzemní podlaží.

Den provádění úklidu oznámí Zhotovitel písemně Objednateli před zahájením prací. V případě změny dne konání úklidu v průběhu provádění prací je Zhotovitel povinen toto písemně oznámit Objednateli 30 kalendářních dnů předem, pokud se smluvní strany nedohodnou jinak.

Při úklidu bude Zhotovitel používat vlastní čisticí, dezinfekční a technické prostředky, jejichž cena je zahrnuta v ceně úklidových prací a souvisejících služeb. Tyto prostředky budou na požádání Objednatele identifikovatelné minimálně svým výrobcem.

Rozsah a četnost úklidových prací:

1 x týdně:

- úklid vstupního prostoru domu (zametení, vytření),
- úklid schodišťového prostoru, podest a mezipodest ve všech podlažích, balkonu (zametení, vytření),
- úklid schodů do sklepních prostor a prostoru pod schodištěm (zametení, vytření),
- umytí a vyleštění vstupních domovních dveří a dveří ve společných prostorách domu,
- vynesení reklamních letáků,
- vyčištění rohože u vstupu,
- umytí okenních parapetů, vypínačů, otření prachu a ometání pavučin průběžně dle potřeby,
- zametení a vytření venkovní podesty a schodů u předního a zadního vstupu.

1 x měsíčně:

- zametení a vytření sklepních prostor, sušárny,
- umytí schodišťových madel a zábradlí,
- umytí schránek a zvonkového tabla.

1 x za tři měsíce:

- umytí hydrantových skříněk,
- umytí sklepních dveří (ve společných prostorách domu).

2 x ročně:

- umytí osvětlovacích těles ve společných prostorách bytového domu a sklepních prostorách,
- umytí schodišťových oken,
- umytí sklepních oken.

Výměry objektu:

Venkovní prostory		
Název prostoru	výměra	jednotka
Podesta	10,35	m ²
Schodiště	2,7	m ²

Vnitřní prostory		
Název prostoru	Výměra	jednotka

Schodiště	35,02	m ²
Podesty	34,85	m ²
Sklepní prostory	24,81	m ²
Společný balkon	7,68	m ²
Dveře balkonové	6,4	m ²
Dveře sklepní	2	ks
Dveře vstupní část. prosklené	2ks, 4,72m ²	ks, m ²
Dveře vnitřní plné	1	ks
Okna + parapety	6,27	m ²
Okna sklepní parapety	5	m ²
Osvětlovací tělesa	20	ks
Hydrant	1	ks
Listovní schránky	0,74	m ²
Sušárna	15,04	m ²
Kolárna	12,2	m ²

Součástí přílohy je půdorys společných prostor domu pro zajištění úklidu.

SUTERÉN

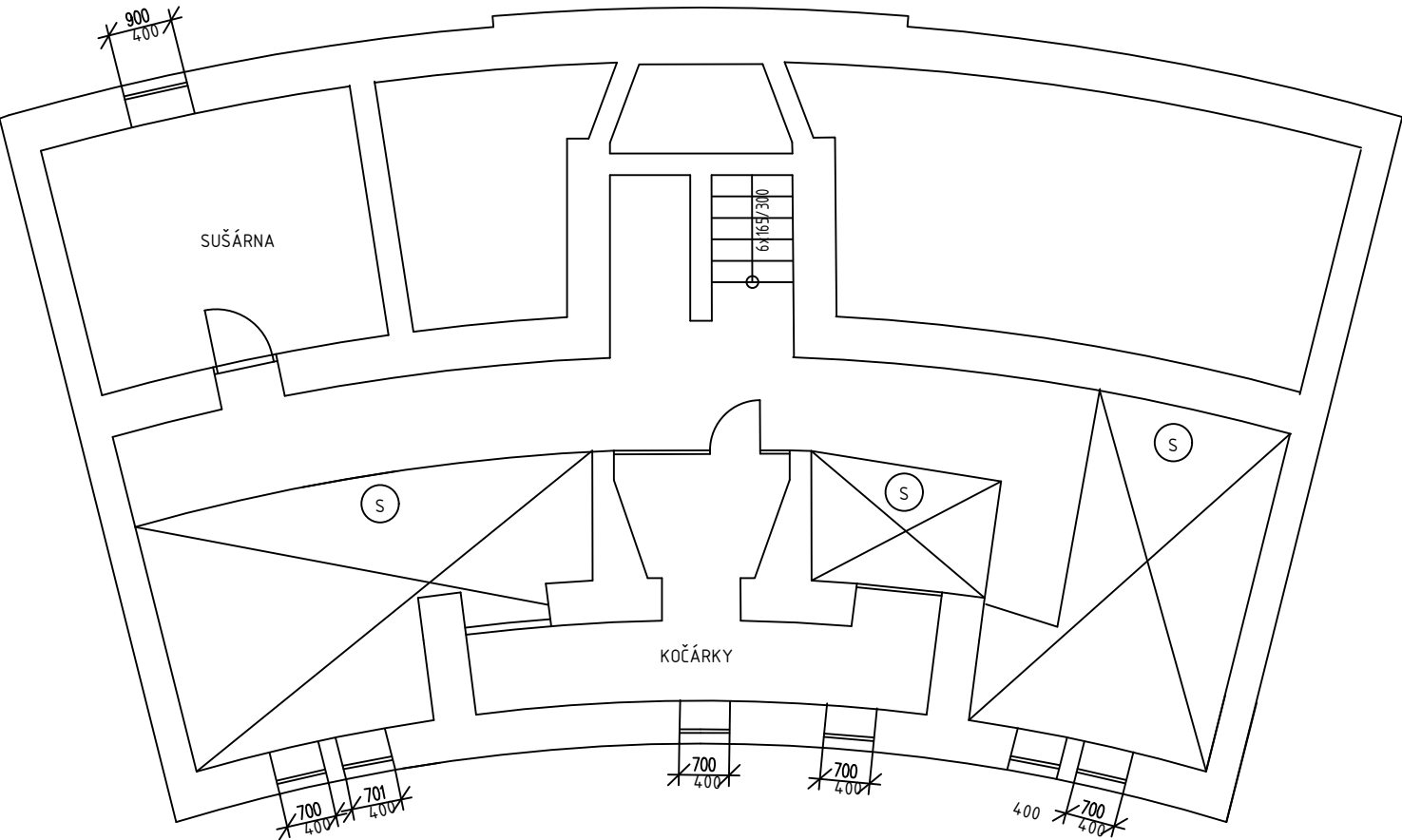

1.NP

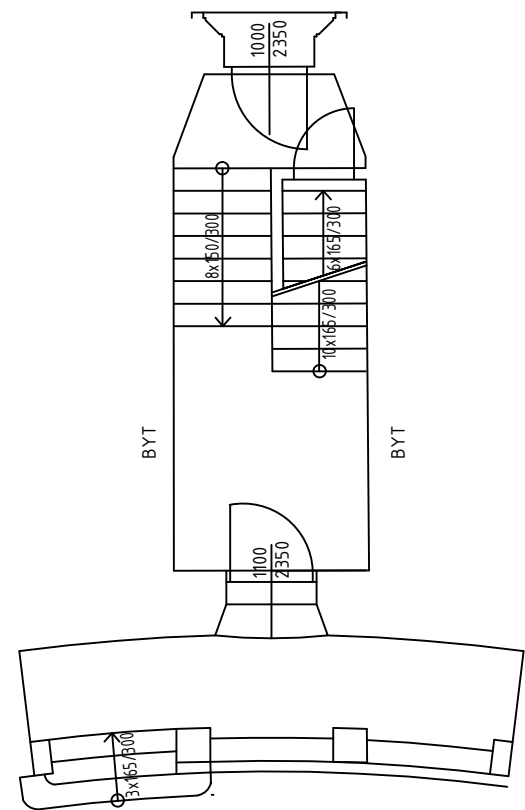

2.NP

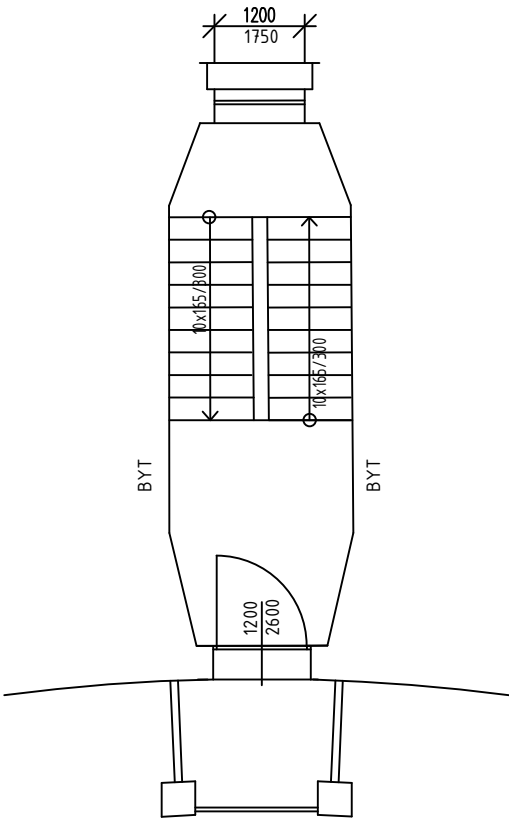

3.NP

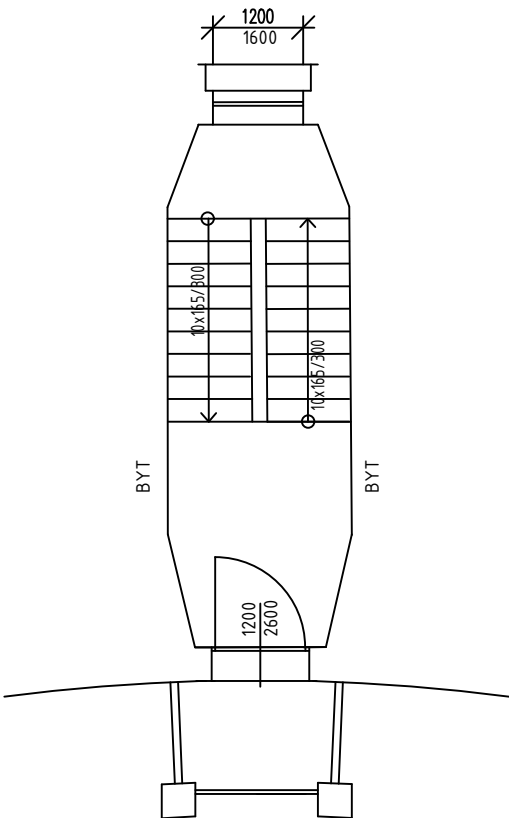

4.NP

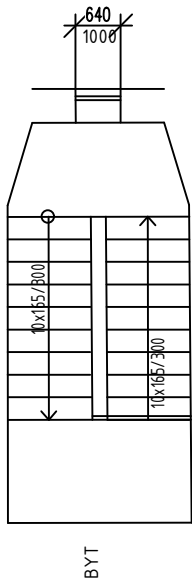

 SKLEPNÍ BOXY

VYMĚŘENÍ SPOLEČNÝCH PROSTOR BYTOVÝCH DOMŮ V MAJETKU SMO, SVĚŘENÝCH MĚSTSKÉMU OBVODU OSTRAVA-JIH PRO ZAJIŠTĚNÍ ÚKLIDU			
INVESTOR	Statutární město Ostrava - Městský obvod Ostrava - Jih	ČOS exim s.r.o Alešova 26 370 01 České Budějovice	
VEDOUCÍ PROJEKTU	Ing. Lenka Jakšová	FORMÁT:	2 x A4
NÁZEV VÝKRESU		DATUM:	11 / 2017
		MĚŘITKO:	1 : 100
		Č.v.:	106
JUBILEJNÍ 50			

Jubilejní 50

PROSTOR	VÝMĚRA	JEDNOTKA
podesta	10,35	m 2
schodiště	2,7	m 2
rampa		m 2

Prostor	Výměra	Jednotka
schodiště	35,02	m2
podesty	34,85	m2
vstupní hala		m2
sklepní prostory	24,81	m2
společný balkon	7,68	m2
dveře balkonové	6,4	m2
dveře sklepní	2	ks
dveře vstupní plné		ks,m2
dveře vstupní prosklené		ks,m2
dveře vstupní část.prosklené	2 ks, 4,7 m2	ks,m2
dveře vnitřní plné	1	ks
dveře vnitřní prosklené		ks
dveře vnitřní část.prosklené		ks
mříže vnitřní dveřní		ks
skleněné stěny		m2
keramický obklad stěn		m2
okna + parapety	6,27	m2
okna sklepní + parapety	5	m2
výtah		ks,m2
dveře výtahu		ks
zátěžový koberec - rohož		m2
osvětlovací tělesa	19	ks
hydrantové skříně	1	ks
otopná tělesa		m2
listovní schránky	0,74	m2
sušárna	15,04	m2
kolárna	12,2	m2

Příloha č. 1 Dílčí část 3.22 - Bytový dům Jubilejní 307/51 Ostrava-Hrabůvka

Zhotovitel se zavazuje provádět pro Objednatele za úplaty úklidové služby ve společných prostorách bytového domu s č. p. 307 na adrese Jubilejní č. or. 51 v Ostravě-Hrabůvce, stojícího na pozemku parc. č. 261 v k. ú. Hrabůvka, který má 3 nadzemních podlaží s 6 byty a 1 podzemní podlaží.

Den provádění úklidu oznámí Zhotovitel písemně Objednateli před zahájením prací. V případě změny dne konání úklidu v průběhu provádění prací je Zhotovitel povinen toto písemně oznámit Objednateli 30 kalendářních dnů předem, pokud se smluvní strany nedohodnou jinak.

Při úklidu bude Zhotovitel používat vlastní čisticí, dezinfekční a technické prostředky, jejichž cena je zahrnuta v ceně úklidových prací a souvisejících služeb. Tyto prostředky budou na požádání Objednatele identifikovatelné minimálně svým výrobcem.

Rozsah a četnost úklidových prací:**1 x týdně:**

- úklid vstupního prostoru domu (zametení, vytření),
- úklid schodišťového prostoru, podest a mezipodest ve všech podlažích, balkonu (zametení, vytření),
- úklid schodů do sklepních prostor a prostoru pod schodištěm (zametení, vytření),
- umytí a vyleštění vstupních domovních dveří a dveří ve společných prostorách domu,
- vynesení reklamních letáků,
- vyčištění rohože u vstupu,
- umytí okenních parapetů, vypínačů, otření prachu a ometání pavučin průběžně dle potřeby,
- zametení a vytření venkovní podesty a schodů u předního a zadního vstupu.

1 x měsíčně:

- zametení a vytření sklepních prostor, sušárny,
- umytí schodišťových madel a zábradlí,
- umytí schránek a zvonkového tabla.

1 x za tři měsíce:

- umytí hydrantových skříněk,
- umytí sklepních dveří (ve společných prostorách domu).

2 x ročně:

- umytí osvětlovacích těles ve společných prostorách bytového domu a sklepních prostorách,
- umytí schodišťových oken,
- umytí sklepních oken.

Výměry objektu:

Venkovní prostory		
Název prostoru	výměra	jednotka
Podesta	3,7	m ²
Schodiště	4,83	m ²

Vnitřní prostory		
Název prostoru	Výměra	jednotka

Schodiště	29,2	m ²
Podesty	27,9	m ²
Sklepní prostory	60,91	m ²
Společný balkon	7,53	m ²
Dveře balkonové	2,3	m ²
Dveře vstupní část. prosklené	2ks, 4,6m ²	ks, m ²
Dveře vnitřní plné	1	ks
Okna + parapety	3,5	m ²
Okna sklepní parapety	4,72	m ²
Osvětlovací tělesa	14	ks
Listovní schránky	0,7	m ²

Součástí přílohy je půdorys společných prostor domu pro zajištění úklidu.

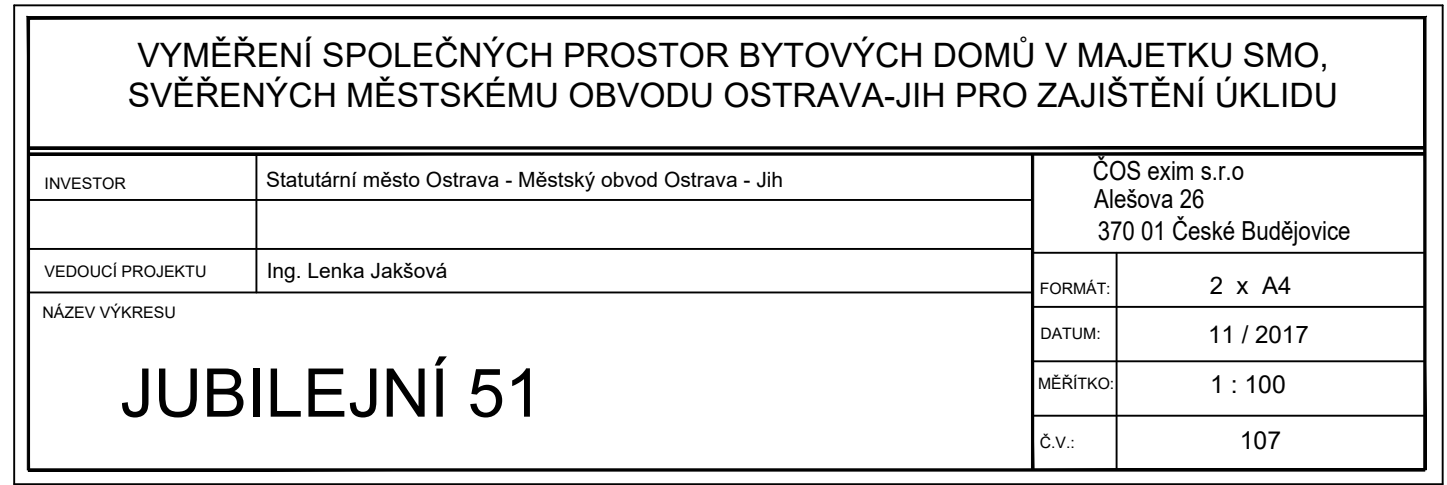
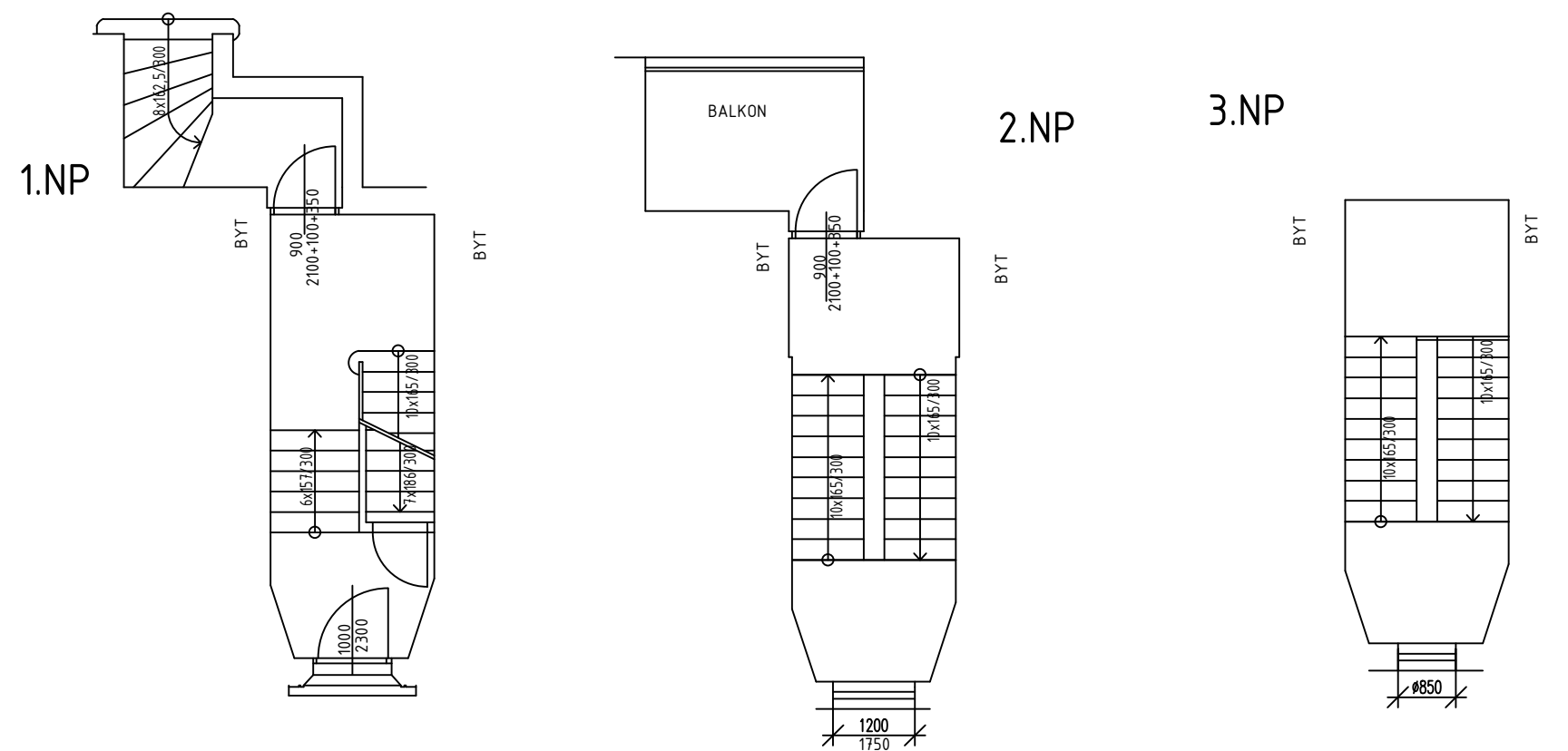

Jubilejní 51

PROSTOR	VÝMĚRA	JEDNOTKA
podesta	3,7	m 2
schodiště	4,83	m 2
rampa		m 2

Prostor	Výměra	Jednotka
schodiště	29,2	m2
podesty	27,9	m2
vstupní hala		m2
sklepní prostory	60,91	m2
společný balkon	7,53	m2
dveře balkonové	2,3	m2
dveře sklepní		ks
dveře vstupní plné		ks,m2
dveře vstupní prosklené		ks,m2
dveře vstupní část.prosklené	2 ks, 4,6 m2	ks,m2
dveře vnitřní plné	1	ks
dveře vnitřní prosklené		ks
dveře vnitřní část.prosklené		ks
mříže vnitřní dveřní		ks
skleněné stěny		m2
keramický obklad stěn		m2
okna + parapety	3,5	m2
okna sklepní + parapety	4,72	m2
výtah		ks,m2
dveře výtahu		ks
zátěžový koberec - rohož		m2
osvětlovací tělesa	14	ks
hydrantové skříně		ks
otopná tělesa		m2
listovní schránky	0,7	m2
sušárna		m2
kolárna		m2

Příloha č. 1 Dílčí část 3.23 - Bytový dům Jubilejní 313/52 Ostrava-Hrabůvka

Zhotovitel se zavazuje provádět pro Objednatele za úplaty úklidové služby ve společných prostorách bytového domu s č. p. 313 na adrese Jubilejní č. or. 52 v Ostravě-Hrabůvce, stojícího na pozemku parc. č. 255 v k. ú. Hrabůvka, který má 3 nadzemních podlaží s 6 byty a 1 podzemní podlaží.

Den provádění úklidu oznámí Zhotovitel písemně Objednateli před zahájením prací. V případě změny dne konání úklidu v průběhu provádění prací je Zhotovitel povinen toto písemně oznámit Objednateli 30 kalendářních dnů předem, pokud se smluvní strany nedohodnou jinak.

Při úklidu bude Zhotovitel používat vlastní čisticí, dezinfekční a technické prostředky, jejichž cena je zahrnuta v ceně úklidových prací a souvisejících služeb. Tyto prostředky budou na požádání Objednatele identifikovatelné minimálně svým výrobcem.

Rozsah a četnost úklidových prací:

1 x týdně:

- úklid vstupního prostoru domu (zametení, vytření),
- úklid schodišťového prostoru, podest a mezipodest ve všech podlažích, balkonu (zametení, vytření),
- úklid schodů do sklepních prostor a prostoru pod schodištěm (zametení, vytření),
- umytí a vyleštění vstupních domovních dveří a dveří ve společných prostorách domu,
- vynesení reklamních letáků,
- vyčištění rohože u vstupu,
- umytí okenních parapetů, vypínačů, otření prachu a ometání pavučin průběžně dle potřeby,
- zametení a vytření venkovní podesty a schodů u předního a zadního vstupu.

1 x měsíčně:

- zametení a vytření sklepních prostor, sušárny,
- umytí schodišťových madel a zábradlí,
- umytí schránek a zvonkového tabla.

1 x za tři měsíce:

- umytí hydrantových skříněk,
- umytí sklepních dveří (ve společných prostorách domu).

2 x ročně:

- umytí osvětlovacích těles ve společných prostorách bytového domu a sklepních prostorách,
- umytí schodišťových oken,
- umytí sklepních oken.

Výměry objektu:

Venkovní prostory		
Název prostoru	výměra	jednotka
Podesta	5,02	m ²
Schodiště	5,8	m ²

Vnitřní prostory		
Název prostoru	Výměra	jednotka

Schodiště	31,7	m ²
Podesty	34,65	m ²
Sklepní prostory	30,86	m ²
Dveře sklepní	2	ks
Dveře vstupní část. prosklené	2ks, 4,8m ²	ks, m ²
Dveře vnitřní plné	1	ks
Okna + parapety	2,4	m ²
Okna sklepní parapety	2,2	m ²
Osvětlovací tělesa	21	ks
Hydrantová skříň	1	ks
Listovní schránky	0,75	m ²
Sušárna	15,08	m ²
Kolárna	6,02	m ²

Součástí přílohy je půdorys společných prostor domu pro zajištění úklidu.

SUTERÉN

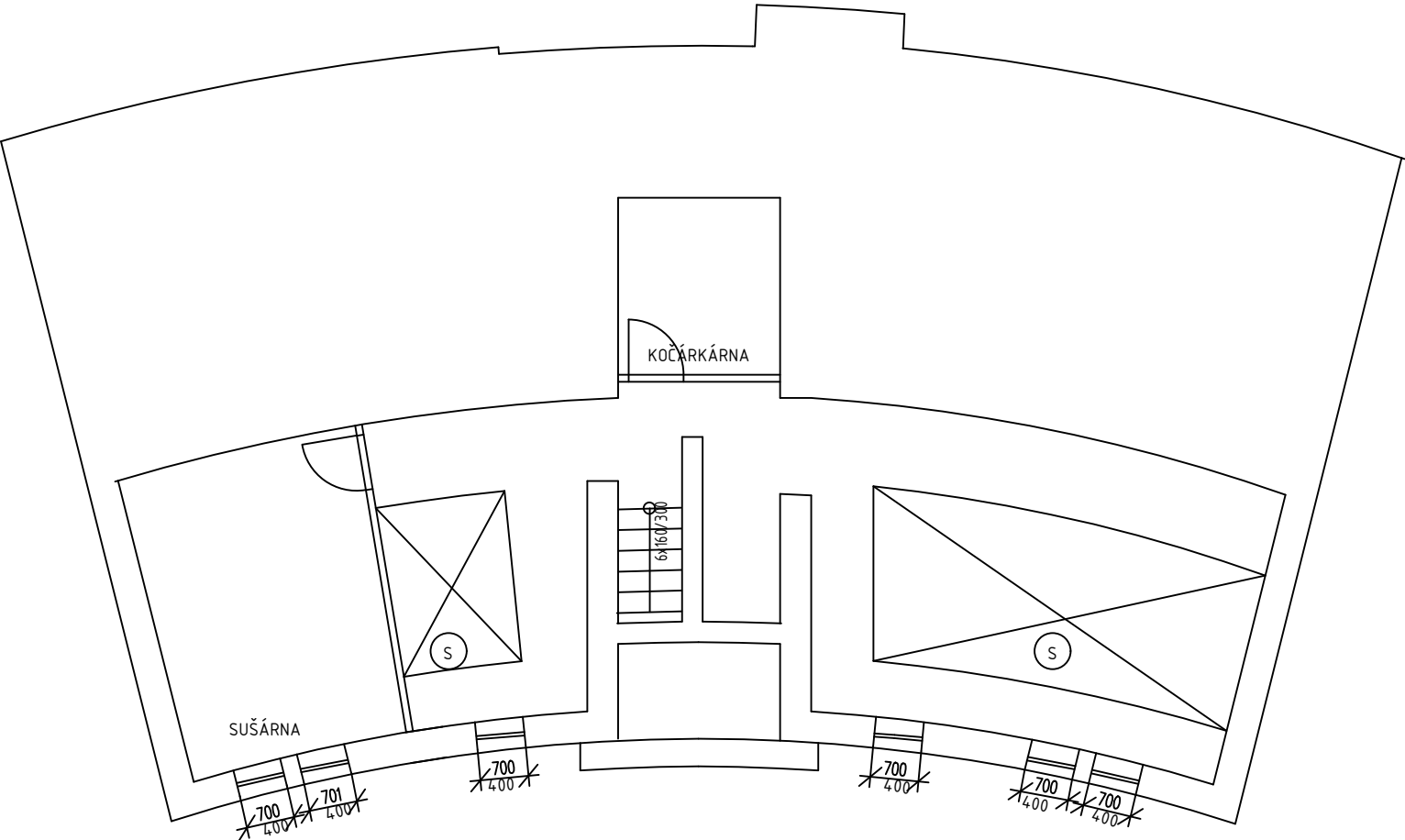

1.NP

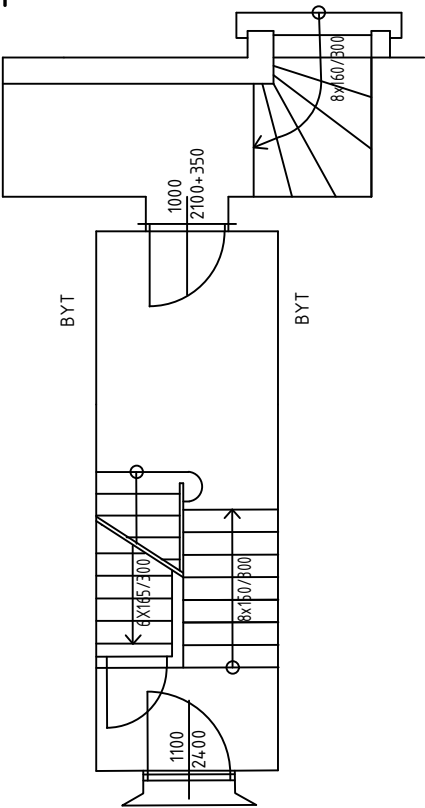

2.NP

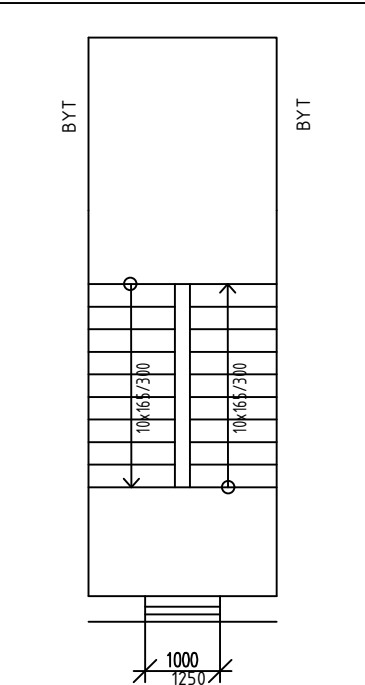

3.NP

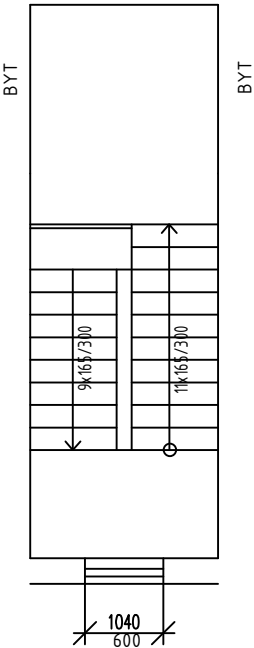

(S) SKLEPNÍ BOXY

VYMĚŘENÍ SPOLEČNÝCH PROSTOR BYTOVÝCH DOMŮ V MAJETKU SMO, SVĚŘENÝCH MĚSTSKÉMU OBVODU OSTRAVA-JIH PRO ZAJIŠTĚNÍ ÚKLIDU

INVESTOR	Statutární město Ostrava - Městský obvod Ostrava - Jih	ČOS exim s.r.o Alešova 26 370 01 České Budějovice	
VEDOUcí PROJEKTU	Ing. Lenka Jakšová	FORMÁT:	2 x A4
NÁZEV VÝKRESU		DATUM:	11 / 2017
		MĚŘITKO:	1 : 100
		Č.v.:	108

JUBILEJNÍ 52

Jubilejní 52

PROSTOR	VÝMĚRA	JEDNOTKA
podesta	5,02	m 2
schodiště	5,8	m 2
rampa		m 2

Prostor	Výměra	Jednotka
schodiště	31,7	m2
podesty	34,65	m2
vstupní hala		m2
sklepní prostory	30,86	m2
společný balkon		m2
dveře balkonové		m2
dveře sklepní	2	ks
dveře vstupní plné		ks,m2
dveře vstupní prosklené		ks,m2
dveře vstupní část.prosklené	2 ks, 4,85 m2	ks,m2
dveře vnitřní plné	1	ks
dveře vnitřní prosklené		ks
dveře vnitřní část.prosklené		ks
mříže vnitřní dveřní		ks
skleněné stěny		m2
keramický obklad stěn		m2
okna + parapety	2,4	m2
okna sklepní + parapety	2,2	m2
výtah		ks,m2
dveře výtahu		ks
zátěžový koberec - rohož		m2
osvětlovací tělesa	12	ks
hydrantové skříně		ks
otopná tělesa		m2
listovní schránky	0,75	m2
sušárna	15,08	m2
kolárna	6,02	m2

Příloha č. 1 Dílčí část 3.24 - Bytový dům Jubilejní 342/55 Ostrava-Hrabůvka

Zhotovitel se zavazuje provádět pro Objednatele za úplaty úklidové služby ve společných prostorách bytového domu s č. p. 342 na adrese Jubilejní č. or. 55 v Ostravě-Hrabůvce, stojícího na pozemku parc. č. 302 v k. ú. Hrabůvka, který má 2 nadzemních podlaží s 5 byty a 1 podzemní podlaží.

Den provádění úklidu oznámí Zhotovitel písemně Objednateli před zahájením prací. V případě změny dne konání úklidu v průběhu provádění prací je Zhotovitel povinen toto písemně oznámit Objednateli 30 kalendářních dnů předem, pokud se smluvní strany nedohodnou jinak.

Při úklidu bude Zhotovitel používat vlastní čisticí, dezinfekční a technické prostředky, jejichž cena je zahrnuta v ceně úklidových prací a souvisejících služeb. Tyto prostředky budou na požádání Objednatele identifikovatelné minimálně svým výrobcem.

Rozsah a četnost úklidových prací:**1 x týdně:**

- úklid vstupního prostoru domu (zametení, vytření),
- úklid schodišťového prostoru, podest a mezipodest ve všech podlažích, balkonu (zametení, vytření),
- úklid schodů do sklepních prostor a prostoru pod schodištěm (zametení, vytření),
- umytí a vyleštění vstupních domovních dveří a dveří ve společných prostorách domu,
- vynesení reklamních letáků,
- vyčištění rohože u vstupu,
- umytí okenních parapetů, vypínačů, otření prachu a ometání pavučin průběžně dle potřeby,
- zametení a vytření venkovní podesty a schodů u předního a zadního vstupu.

1 x měsíčně:

- zametení a vytření sklepních prostor, sušárny,
- umytí schodišťových madel a zábradlí,
- umytí schránek a zvonkového tabla.

1 x za tři měsíce:

- umytí hydrantových skříněk,
- umytí sklepních dveří (ve společných prostorách domu).

2 x ročně:

- umytí osvětlovacích těles ve společných prostorách bytového domu a sklepních prostorách,
- umytí schodišťových oken,
- umytí sklepních oken.

Výměry objektu:

Venkovní prostory		
Název prostoru	výměra	jednotka
Podesta	5,14	m ²
Schodiště	5,1	m ²

Vnitřní prostory		
Název prostoru	Výměra	jednotka

Schodiště	25,92	m ²
Podesty	28,34	m ²
Sklepní prostory	37,17	m ²
Dveře vstupní část. prosklené	2ks, 4,6m ²	ks, m ²
Dveře vnitřní plné	1	ks
Okna + parapety	5,45	m ²
Okna sklepní parapety	3,54	m ²
Osvětlovací tělesa	10	ks
Hydrantová skříň	1	ks
Listovní schránky	0,7	m ²

Součástí přílohy je půdorys společných prostor domu pro zajištění úklidu.

SUTERÉN

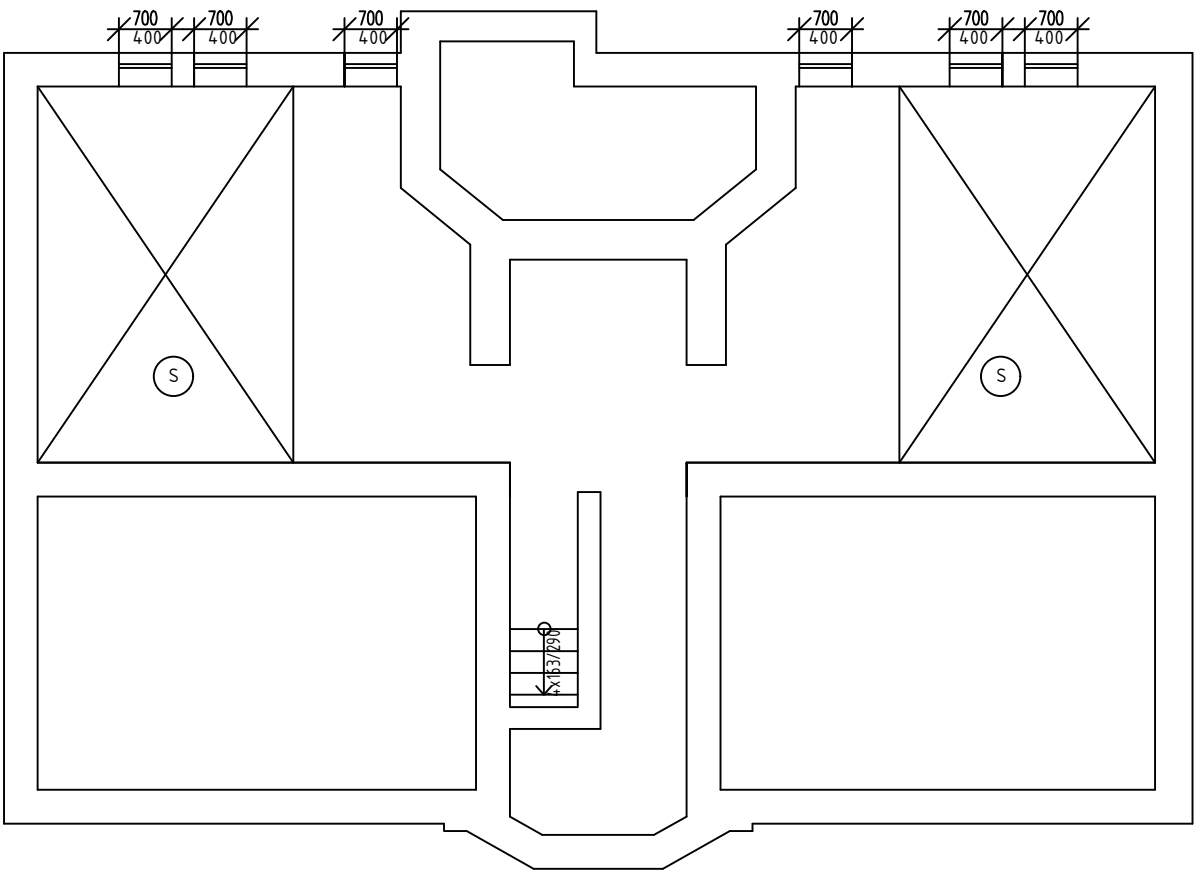

1.NP

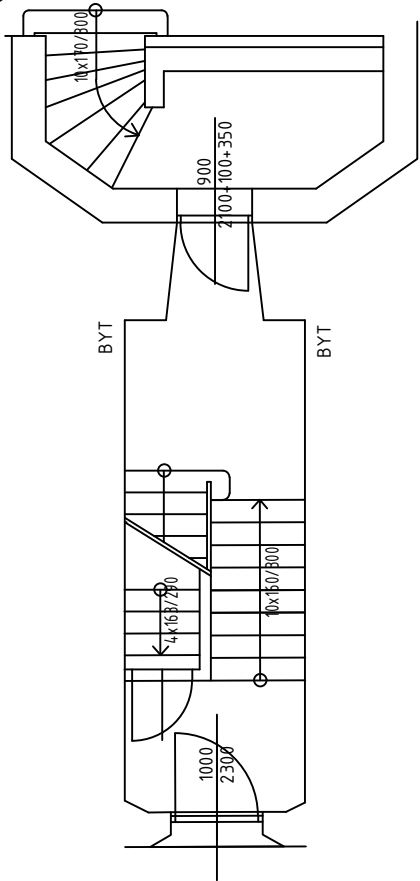

2.NP

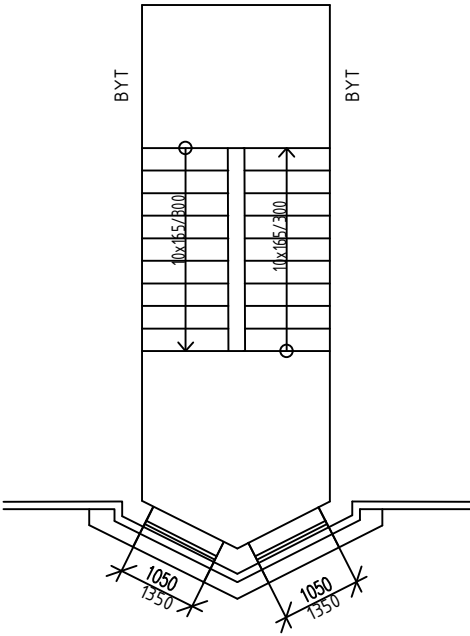

3.NP

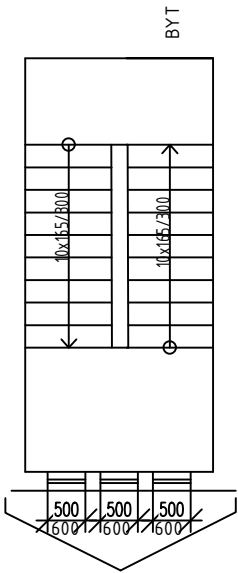

 SKLEPNÍ BOXY

VYMĚŘENÍ SPOLEČNÝCH PROSTOR BYTOVÝCH DOMŮ V MAJETKU SMO, SVĚŘENÝCH MĚSTSKÉMU OBVODU OSTRAVA-JIH PRO ZAJIŠTĚNÍ ÚKLIDU			
INVESTOR	Statutární město Ostrava - Městský obvod Ostrava - Jih	ČOS exim s.r.o Alešova 26 370 01 České Budějovice	
VEDOUcí PROJEKTU	Ing. Lenka Jakšová	FORMÁT:	2 x A4
NÁZEV VÝKRESU		DATUM:	11 / 2017
		MĚŘITKO:	1 : 100
		Č.v.:	109
JUBILEJNÍ 55			

Jubilejní 55

PROSTOR	VÝMĚRA	JEDNOTKA
podesta	5,14	m 2
schodiště	5,1	m 2
rampa		m 2

Prostor	Výměra	Jednotka
schodiště	25,92	m2
podesty	28,34	m2
vstupní hala		m2
sklepní prostory	37,17	m2
společný balkon		m2
dveře balkonové		m2
dveře sklepní		ks
dveře vstupní plné		ks,m2
dveře vstupní prosklené		ks,m2
dveře vstupní část.prosklené	2 ks, 4,6 m2	ks,m2
dveře vnitřní plné	1	ks
dveře vnitřní prosklené		ks
dveře vnitřní část.prosklené		ks
mříže vnitřní dveřní		ks
skleněné stěny		m2
keramický obklad stěn		m2
okna + parapety	5,45	m2
okna sklepní + parapety	3,54	m2
výtah		ks,m2
dveře výtahu		ks
zátěžový koberec - rohož		m2
osvětlovací tělesa	17	ks
hydrantové skříně	1	ks
otopná tělesa		m2
listovní schránky	0,7	m2
sušárna		m2
kolárna		m2

Příloha č. 1 Dílčí část 3.25 - Bytový dům Jubilejní 344/58 Ostrava-Hrabůvka

Zhotovitel se zavazuje provádět pro Objednatele za úplaty úklidové služby ve společných prostorách bytového domu s č. p. 344 na adrese Jubilejní č. or. 58 v Ostravě-Hrabůvce, stojícího na pozemku parc. č. 304 v k. ú. Hrabůvka, který má 2 nadzemních podlaží s 5 byty a 1 podzemní podlaží.

Den provádění úklidu oznámí Zhotovitel písemně Objednateli před zahájením prací. V případě změny dne konání úklidu v průběhu provádění prací je Zhotovitel povinen toto písemně oznámit Objednateli 30 kalendářních dnů předem, pokud se smluvní strany nedohodnou jinak.

Při úklidu bude Zhotovitel používat vlastní čisticí, dezinfekční a technické prostředky, jejichž cena je zahrnuta v ceně úklidových prací a souvisejících služeb. Tyto prostředky budou na požádání Objednatele identifikovatelné minimálně svým výrobcem.

Rozsah a četnost úklidových prací:**1 x týdně:**

- úklid vstupního prostoru domu (zametení, vytření),
- úklid schodišťového prostoru, podest a mezipodest ve všech podlažích, balkonu (zametení, vytření),
- úklid schodů do sklepních prostor a prostoru pod schodištěm (zametení, vytření),
- umytí a vyleštění vstupních domovních dveří a dveří ve společných prostorách domu,
- vynesení reklamních letáků,
- vyčištění rohože u vstupu,
- umytí okenních parapetů, vypínačů, otření prachu a ometání pavučin průběžně dle potřeby,
- zametení a vytření venkovní podesty a schodů u předního a zadního vstupu.

1 x měsíčně:

- zametení a vytření sklepních prostor, sušárny,
- umytí schodišťových madel a zábradlí,
- umytí schránek a zvonkového tabla.

1 x za tři měsíce:

- umytí hydrantových skříněk,
- umytí sklepních dveří (ve společných prostorách domu).

2 x ročně:

- umytí osvětlovacích těles ve společných prostorách bytového domu a sklepních prostorách,
- umytí schodišťových oken,
- umytí sklepních oken.

Výměry objektu:

Venkovní prostory		
Název prostoru	výměra	jednotka
Podesta	4,28	m ²
Schodiště	4,99	m ²

Vnitřní prostory		
Název prostoru	Výměra	jednotka

Schodiště	26,66	m ²
Podesty	24,36	m ²
Sklepní prostory	24,46	m ²
Dveře sklepní	1	ks
Dveře vstupní část. prosklené	2ks, 5m ²	ks, m ²
Dveře vnitřní plné	2	ks
Okna + parapety	5,91	m ²
Okna sklepní parapety	3,48	m ²
Osvětlovací tělesa	13	ks
Hydrantová skříň	1	ks
Listovní schránky	0,57	m ²
Sušárna	23,18	m ²

Součástí přílohy je půdorys společných prostor domu pro zajištění úklidu.

SUTERÉN

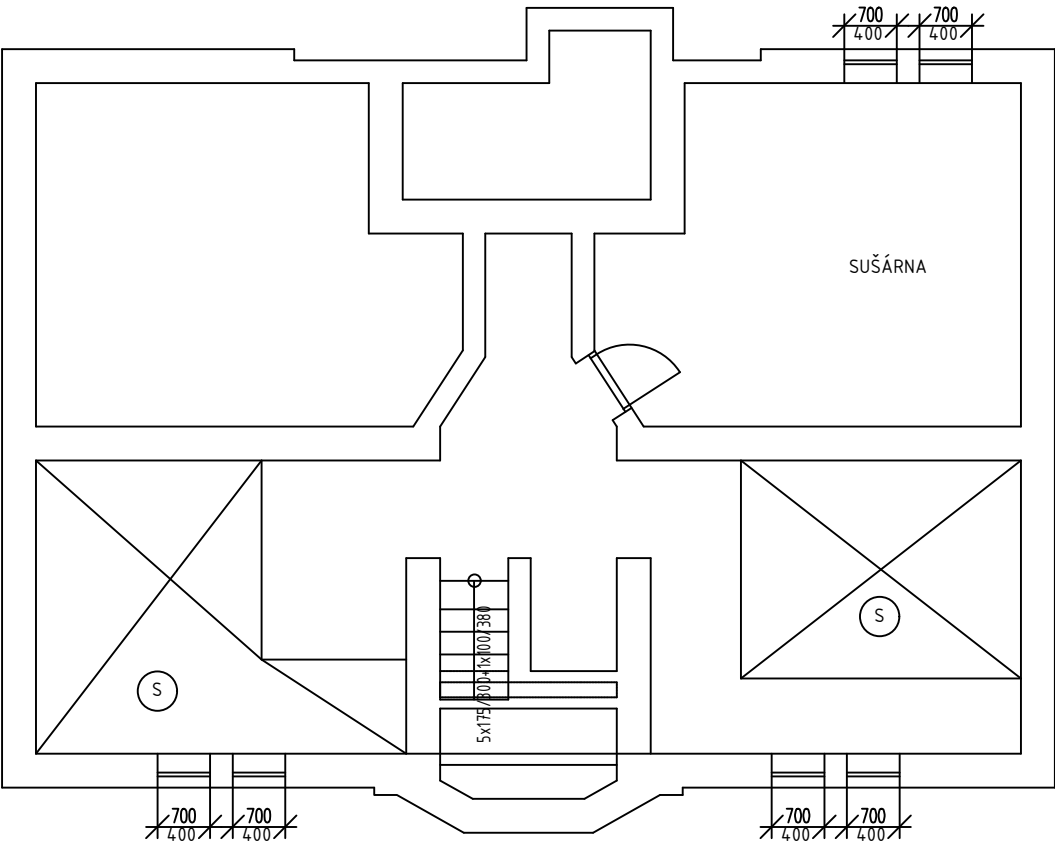

1.NP

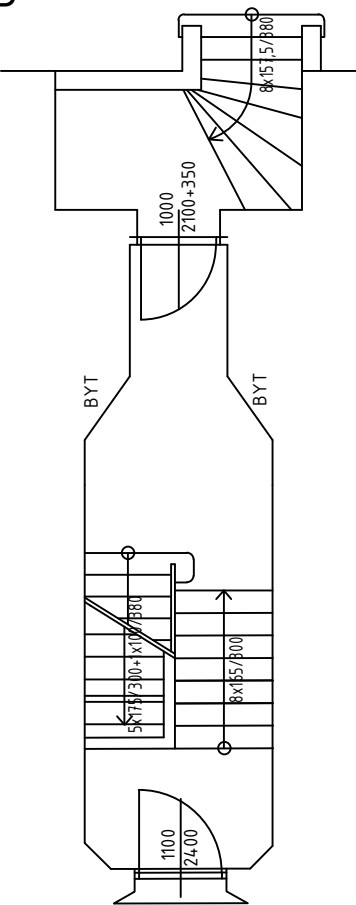

2.NP

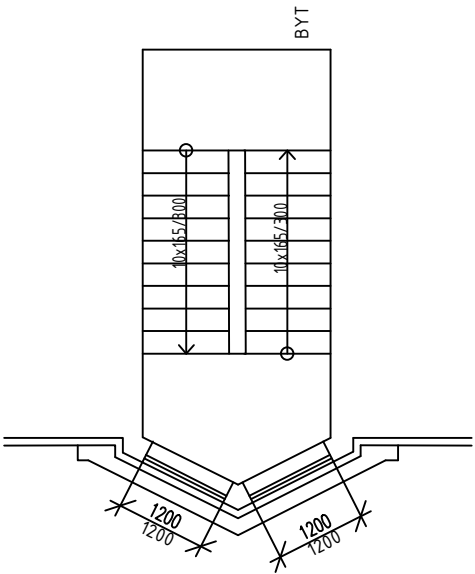

3.NP

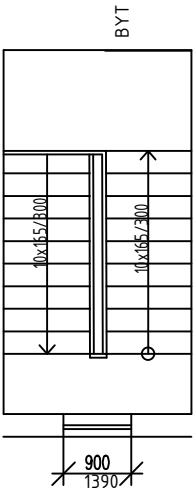

(S) SKLEPNÍ BOXY

VYMĚŘENÍ SPOLEČNÝCH PROSTOR BYTOVÝCH DOMŮ V MAJETKU SMO, SVĚŘENÝCH MĚSTSKÉMU OBVODU OSTRAVA-JIH PRO ZAJIŠTĚNÍ ÚKLIDU			
INVESTOR	Statutární město Ostrava - Městský obvod Ostrava - Jih	ČOS exim s.r.o Alešova 26 370 01 České Budějovice	
VEDOUCÍ PROJEKTU	Ing. Lenka Jakšová	FORMÁT:	2 x A4
NÁZEV VÝKRESU		DATUM:	11 / 2017
		MĚŘITKO:	1 : 100
		Č.v.:	111
JUBILEJNÍ 58			

Jubilejní 58

PROSTOR	VÝMĚRA	JEDNOTKA
podesta	4,28	m 2
schodiště	4,99	m 2
rampa		m 2

Prostor	Výměra	Jednotka
schodiště	26,66	m2
podesty	24,36	m2
vstupní hala		m2
sklepní prostory	24,46	m2
společný balkon		m2
dveře balkonové		m2
dveře sklepní	1	ks
dveře vstupní plné		ks,m2
dveře vstupní prosklené		ks,m2
dveře vstupní část.prosklené	2 ks, 5 m2	ks,m2
dveře vnitřní plné		ks
dveře vnitřní prosklené		ks
dveře vnitřní část.prosklené		ks
mříže vnitřní dveřní		ks
skleněné stěny		m2
keramický obklad stěn		m2
okna + parapety	5,91	m2
okna sklepní + parapety	3,48	m2
výtah		ks,m2
dveře výtahu		ks
zátěžový koberec - rohož		m2
osvětlovací tělesa	13	ks
hydrantové skříně	1	ks
otopná tělesa		m2
listovní schránky	0,57	m2
sušárna	23,18	m2
kolárna		m2

Příloha č. 1 Dílčí část 3.26 - Bytový dům Jubilejní 349/59 Ostrava-Hrabůvka

Zhotovitel se zavazuje provádět pro Objednatele za úplaty úklidové služby ve společných prostorách bytového domu s č. p. 349 na adrese Jubilejní č. or. 59 v Ostravě-Hrabůvce, stojícího na pozemku parc. č. 309 v k. ú. Hrabůvka, který má 3 nadzemních podlaží s 6 byty a 1 podzemní podlaží.

Den provádění úklidu oznámí Zhotovitel písemně Objednateli před zahájením prací. V případě změny dne konání úklidu v průběhu provádění prací je Zhotovitel povinen toto písemně oznámit Objednateli 30 kalendářních dnů předem, pokud se smluvní strany nedohodnou jinak.

Při úklidu bude Zhotovitel používat vlastní čisticí, dezinfekční a technické prostředky, jejichž cena je zahrnuta v ceně úklidových prací a souvisejících služeb. Tyto prostředky budou na požádání Objednatele identifikovatelné minimálně svým výrobcem.

Rozsah a četnost úklidových prací:

1 x týdně:

- úklid vstupního prostoru domu (zametení, vytření),
- úklid schodišťového prostoru, podest a mezipodest ve všech podlažích, balkonu (zametení, vytření),
- úklid schodů do sklepních prostor a prostoru pod schodištěm (zametení, vytření),
- umytí a vyleštění vstupních domovních dveří a dveří ve společných prostorách domu,
- vynesení reklamních letáků,
- vyčištění rohože u vstupu,
- umytí okenních parapetů, vypínačů, otření prachu a ometání pavučin průběžně dle potřeby,
- zametení a vytření venkovní podesty a schodů u předního a zadního vstupu.

1 x měsíčně:

- zametení a vytření sklepních prostor, sušárny,
- umytí schodišťových madel a zábradlí,
- umytí schránek a zvonkového tabla.

1 x za tři měsíce:

- umytí hydrantových skříněk,
- umytí sklepních dveří (ve společných prostorách domu).

2 x ročně:

- umytí osvětlovacích těles ve společných prostorách bytového domu a sklepních prostorách,
- umytí schodišťových oken,
- umytí sklepních oken.

Výměry objektu:

Venkovní prostory		
Název prostoru	výměra	jednotka
Podesta	7,4	m ²
Schodiště	5,1	m ²

Vnitřní prostory		
Název prostoru	Výměra	jednotka

Schodiště	38,88	m ²
Podesty	25,57	m ²
Sklepní prostory	33,64	m ²
Společný balkon	17,04	m ²
Dveře balkonové	5,5	m ²
Dveře sklepní	2	ks
Dveře vstupní část. prosklené	2ks, 5,1m ²	ks, m ²
Dveře vnitřní plné	1	ks
Okna + parapety	8,3	m ²
Okna sklepní parapety	4,95	m ²
Osvětlovací tělesa	20	ks
Hydrantová skříň	1	ks
Listovní schránky	0,7	m ²
Sušárna	23,75	m ²
Kolárna	10,46	m ²

Součástí přílohy je půdorys společných prostor domu pro zajištění úklidu.

SUTERÉN

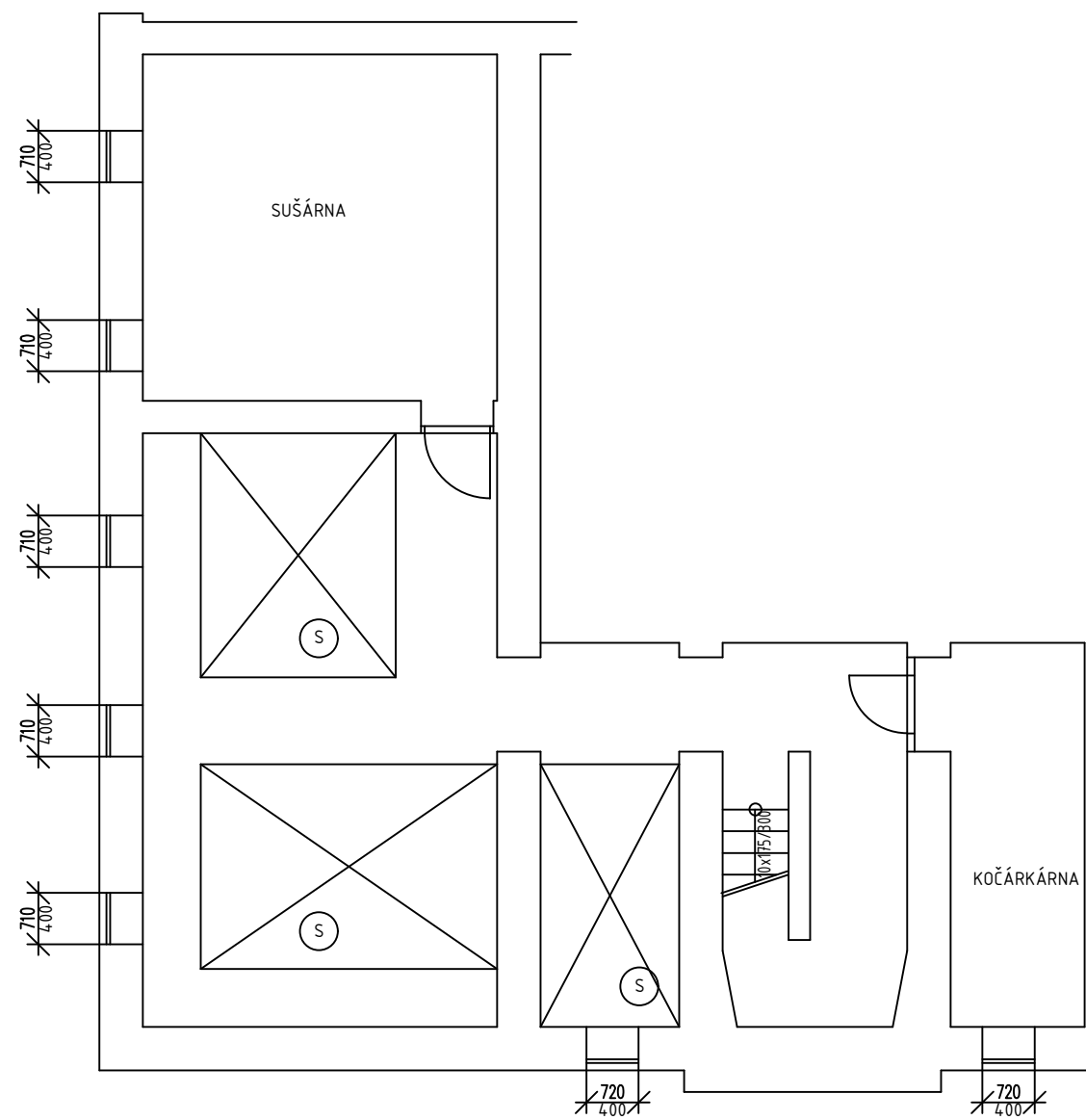

1.NP

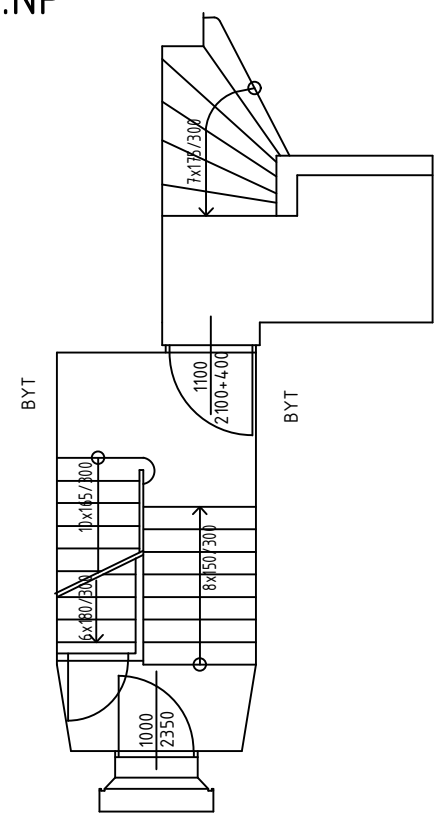

2.NP

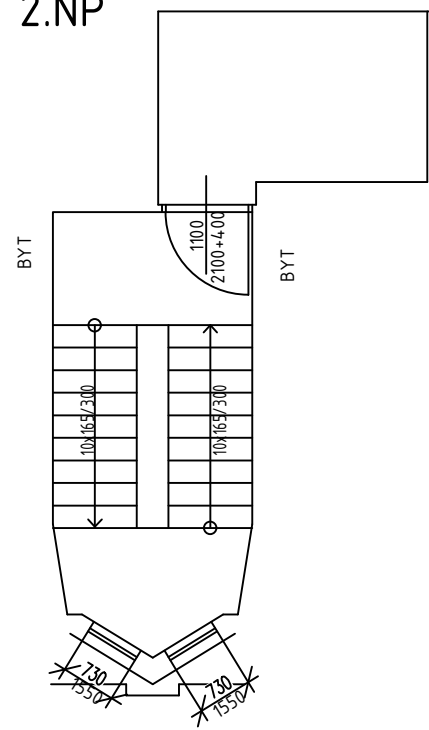

3.NP

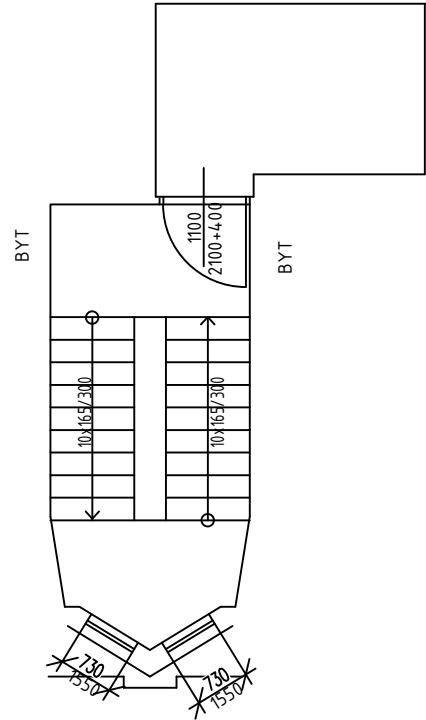

4.NP

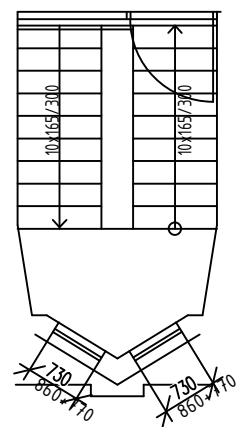

(S) SKLEPNÍ BOXY

VYMĚŘENÍ SPOLEČNÝCH PROSTOR BYTOVÝCH DOMŮ V MAJETKU SMO, SVĚŘENÝCH MĚSTSKÉMU OBVODU OSTRAVA-JIH PRO ZAJIŠTĚNÍ ÚKLIDU

INVESTOR	Statutární město Ostrava - Městský obvod Ostrava - Jih	ČOS exim s.r.o Alešova 26 370 01 České Budějovice	
VEDOUCÍ PROJEKTU	Ing. Lenka Jakšová	FORMÁT:	2 x A4
NÁZEV VÝKRESU		DATUM:	11 / 2017
		MĚŘITKO:	1 : 100
		Č.v.:	112

JUBILEJNÍ 59

Jubilejní 59

PROSTOR	VÝMĚRA	JEDNOTKA
podesta	7,4	m 2
schodiště	5,1	m 2
rampa		m 2

Prostor	Výměra	Jednotka
schodiště	38,88	m2
podesty	25,57	m2
vstupní hala		m2
sklepní prostory	33,64	m2
společný balkon	17,04	m2
dveře balkonové	5,5	m2
dveře sklepní	2	ks
dveře vstupní plné		ks,m2
dveře vstupní prosklené		ks,m2
dveře vstupní část.prosklené	2ks, 5,1 m2	ks,m2
dveře vnitřní plné	2	ks
dveře vnitřní prosklené		ks
dveře vnitřní část.prosklené		ks
mříže vnitřní dveřní		ks
skleněné stěny		m2
keramický obklad stěn		m2
okna + parapety	8,23	m2
okna sklepní + parapety	4,95	m2
výtah		ks,m2
dveře výtahu		ks
zátěžový koberec - rohož		m2
osvětlovací tělesa	17	ks
hydrantové skříně	1	ks
otopná tělesa		m2
listovní schránky	0,7	m2
sušárna	23,75	m2
kolárna	10,46	m2

Příloha č. 1 Dílčí část 3.27 - Bytový dům Jubilejní 491/63 Ostrava-Hrabůvka

Zhotovitel se zavazuje provádět pro Objednatele za úplaty úklidové služby ve společných prostorách bytového domu s č. p. 491 na adrese Jubilejní č. or. 63 v Ostravě-Hrabůvce, stojícího na pozemku parc. č. 461 v k. ú. Hrabůvka, který má 2 nadzemních podlaží s 4 byty a 1 podzemní podlaží.

Den provádění úklidu oznámí Zhotovitel písemně Objednateli před zahájením prací. V případě změny dne konání úklidu v průběhu provádění prací je Zhotovitel povinen toto písemně oznámit Objednateli 30 kalendářních dnů předem, pokud se smluvní strany nedohodnou jinak.

Při úklidu bude Zhotovitel používat vlastní čisticí, dezinfekční a technické prostředky, jejichž cena je zahrnuta v ceně úklidových prací a souvisejících služeb. Tyto prostředky budou na požádání Objednatele identifikovatelné minimálně svým výrobcem.

Rozsah a četnost úklidových prací:

1 x týdně:

- úklid vstupního prostoru domu (zametení, vytření),
- úklid schodišťového prostoru, podest a mezipodest ve všech podlažích, balkonu (zametení, vytření),
- úklid schodů do sklepních prostor a prostoru pod schodištěm (zametení, vytření),
- umytí a vyleštění vstupních domovních dveří a dveří ve společných prostorách domu,
- vynesení reklamních letáků,
- vyčištění rohože u vstupu,
- umytí okenních parapetů, vypínačů, otření prachu a ometání pavučin průběžně dle potřeby,
- zametení a vytření venkovní podesty a schodů u předního a zadního vstupu.

1 x měsíčně:

- zametení a vytření sklepních prostor, sušárny,
- umytí schodišťových madel a zábradlí,
- umytí schránek a zvonkového tabla.

1 x za tři měsíce:

- umytí hydrantových skříněk,
- umytí sklepních dveří (ve společných prostorách domu).

2 x ročně:

- umytí osvětlovacích těles ve společných prostorách bytového domu a sklepních prostorách,
- umytí schodišťových oken,
- umytí sklepních oken.

Výměry objektu:

Venkovní prostory		
Název prostoru	výměra	jednotka
Podesta	4,5	m ²
Schodiště	4,35	m ²

Vnitřní prostory		
Název prostoru	Výměra	jednotka

Schodiště	35,9	m ²
Podesty	30,35	m ²
Sklepní prostory	37,2	m ²
Dveře sklepní	2	ks
Dveře vstupní část. prosklené	2ks, 4,8m ²	ks, m ²
Dveře vnitřní plné	2+2	ks
Okna + parapety	9,06	m ²
Okna sklepní parapety	4,8	m ²
Osvětlovací tělesa	23	ks
Hydrantová skříň	1	ks
Listovní schránky	0,7	m ²
Sušárna	21,38	m ²
Kolárna	20,41	m ²

Součástí přílohy je půdorys společných prostor domu pro zajištění úklidu.

SUTERÉN

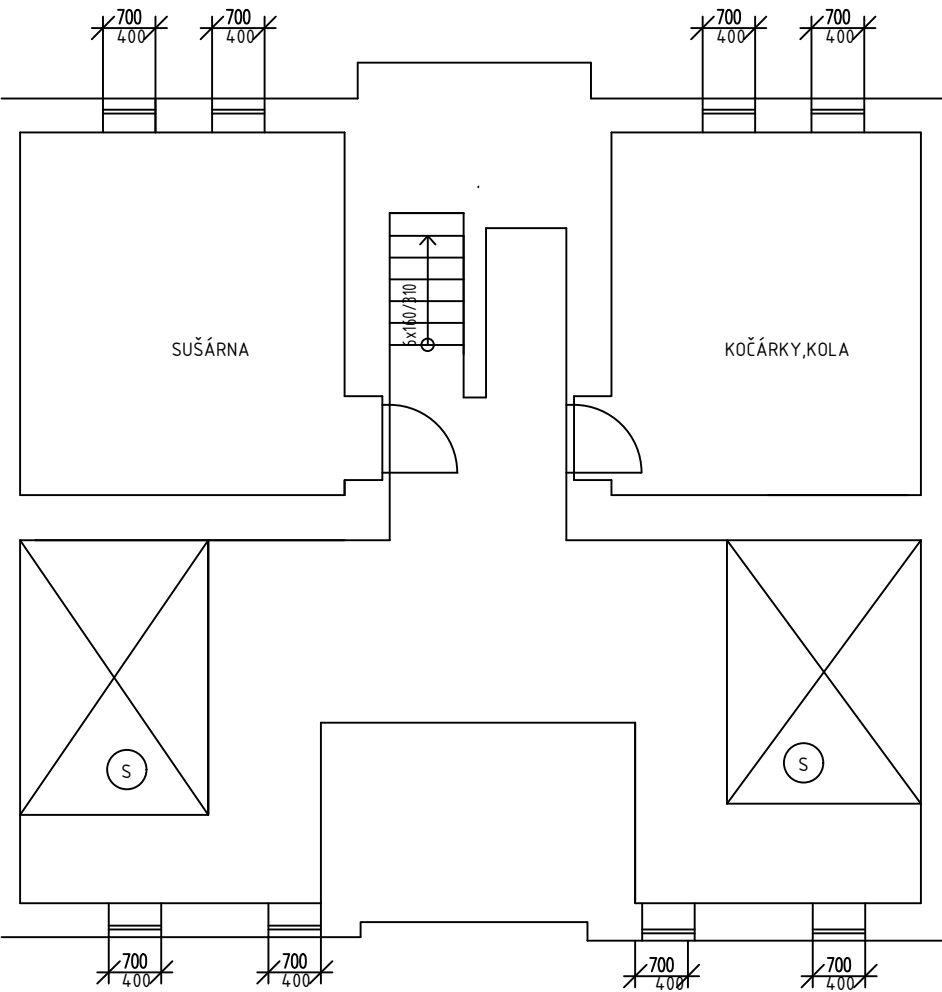

1.NP

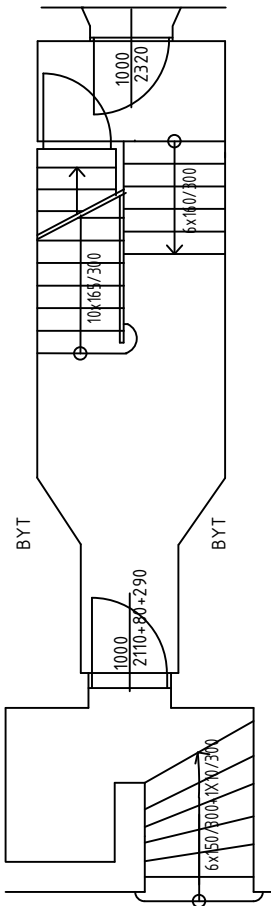

2.NP

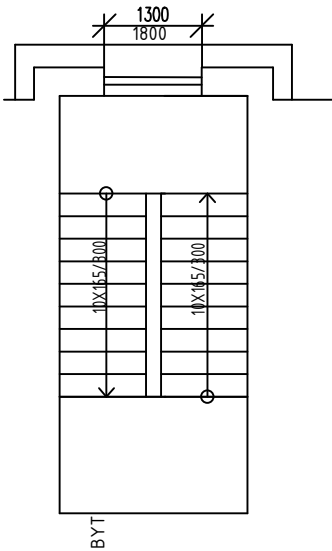

3.NP

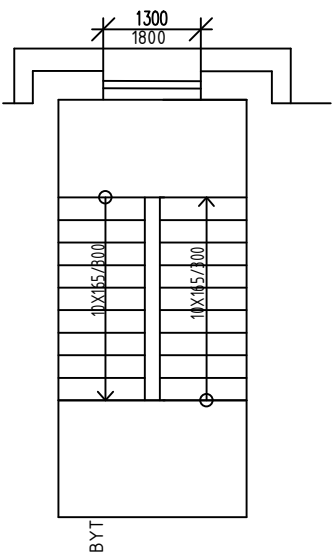

4.NP

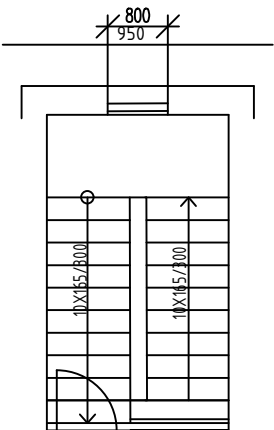

(S) SKLEPNÍ BOXY

VYMĚŘENÍ SPOLEČNÝCH PROSTOR BYTOVÝCH DOMŮ V MAJETKU SMO, SVĚŘENÝCH MĚSTSKÉMU OBVODU OSTRAVA-JIH PRO ZAJIŠTĚNÍ ÚKLIDU			
INVESTOR	Statutární město Ostrava - Městský obvod Ostrava - Jih	ČOS exim s.r.o Alešova 26 370 01 České Budějovice	
VEDOUcí PROJEKTU	Ing. Lenka Jakšová	FORMÁT:	2 x A4
NÁZEV VÝKRESU		DATUM:	11 / 2017
		MĚŘITKO:	1 : 100
		Č.v.:	116
JUBILEJNÍ 63			

Jubilejní 63

PROSTOR	VÝMĚRA	JEDNOTKA
podesta	4,5	m 2
schodiště	4,35	m 2
rampa		m 2

Prostor	Výměra	Jednotka
schodiště	35,9	m2
podesty	30,35	m2
vstupní hala		m2
sklepní prostory	37,2	m2
společný balkon		m2
dveře balkonové		m2
dveře sklepní	2	ks
dveře vstupní plné		ks,m2
dveře vstupní prosklené		ks,m2
dveře vstupní část.prosklené	2ks, 4,8 m2	ks,m2
dveře vnitřní plné	2	ks
dveře vnitřní prosklené		ks
dveře vnitřní část.prosklené		ks
mříže vnitřní dveřní		ks
skleněné stěny		m2
keramický obklad stěn		m2
okna + parapety	9,06	m2
okna sklepní + parapety	4,8	m2
výtah		ks,m2
dveře výtahu		ks
zátěžový koberec - rohož		m2
osvětlovací tělesa	27	ks
hydrantové skříně		ks
otopná tělesa		m2
listovní schránky	0,7	m2
sušárna	21,38	m2
kolárna	20,41	m2

Příloha č. 1 Dílčí část 3.28 - Bytový dům Jubilejní 360/64 Ostrava-Hrabůvka

Zhotovitel se zavazuje provádět pro Objednatele za úplaty úklidové služby ve společných prostorách bytového domu s č. p. 360 na adrese Jubilejní č. or. 64 v Ostravě-Hrabůvce, stojícího na pozemku parc. č. 320 v k. ú. Hrabůvka, který má 3 nadzemních podlaží s 9 byty a 1 podzemní podlaží.

Den provádění úklidu oznámí Zhotovitel písemně Objednateli před zahájením prací. V případě změny dne konání úklidu v průběhu provádění prací je Zhotovitel povinen toto písemně oznámit Objednateli 30 kalendářních dnů předem, pokud se smluvní strany nedohodnou jinak.

Při úklidu bude Zhotovitel používat vlastní čisticí, dezinfekční a technické prostředky, jejichž cena je zahrnuta v ceně úklidových prací a souvisejících služeb. Tyto prostředky budou na požádání Objednatele identifikovatelné minimálně svým výrobcem.

Rozsah a četnost úklidových prací:

1 x týdně:

- úklid vstupního prostoru domu (zametení, vytření),
- úklid schodišťového prostoru, podest a mezipodest ve všech podlažích, balkonu (zametení, vytření),
- úklid schodů do sklepních prostor a prostoru pod schodištěm (zametení, vytření),
- umytí a vyleštění vstupních domovních dveří a dveří ve společných prostorách domu,
- vynesení reklamních letáků,
- vyčištění rohože u vstupu,
- umytí okenních parapetů, vypínačů, otření prachu a ometání pavučin průběžně dle potřeby,
- zametení a vytření venkovní podesty a schodů u předního a zadního vstupu.

1 x měsíčně:

- zametení a vytření sklepních prostor, sušárny,
- umytí schodišťových madel a zábradlí,
- umytí schránek a zvonkového tabla.

1 x za tři měsíce:

- umytí hydrantových skříněk,
- umytí sklepních dveří (ve společných prostorách domu).

2 x ročně:

- umytí osvětlovacích těles ve společných prostorách bytového domu a sklepních prostorách,
- umytí schodišťových oken,
- umytí sklepních oken.

Výměry objektu:

Venkovní prostory		
Název prostoru	výměra	jednotka
Podesta	2,99	m ²
Schodiště	2,31	m ²

Vnitřní prostory		
Název prostoru	Výměra	jednotka

Schodiště	22,88	m ²
Podesty	33,82	m ²
Sklepní prostory	51,19	m ²
Dveře sklepní	1	ks
Dveře vstupní část. prosklené	2ks, 3,95m ²	ks, m ²
Společný balkon	5,8	m ²
Dveře balkonové	3,73	m ²
Dveře vnitřní plné	3	ks
Okna + parapety	9,34	m ²
Okna sklepní parapety	5,12	m ²
Osvětlovací tělesa	19	ks
Listovní schránky	1,53	m ²
Kolárna	18,55	m ²

Součástí přílohy je půdorys společných prostor domu pro zajištění úklidu.

SUTERÉN

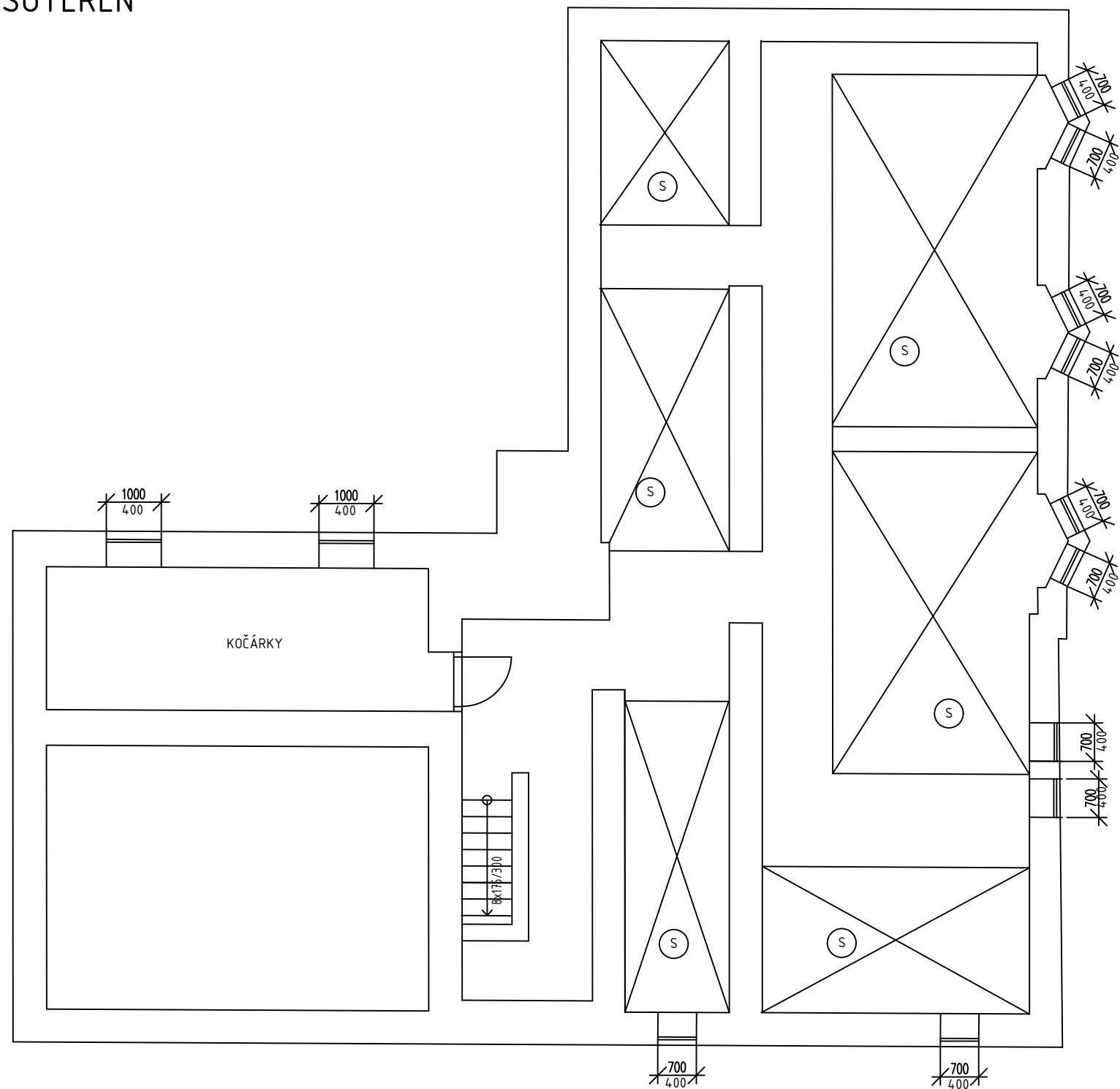

4.NP

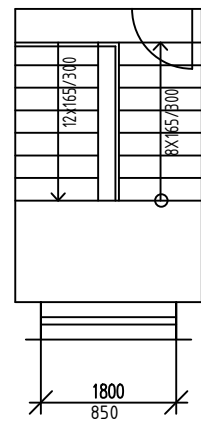

1.NP

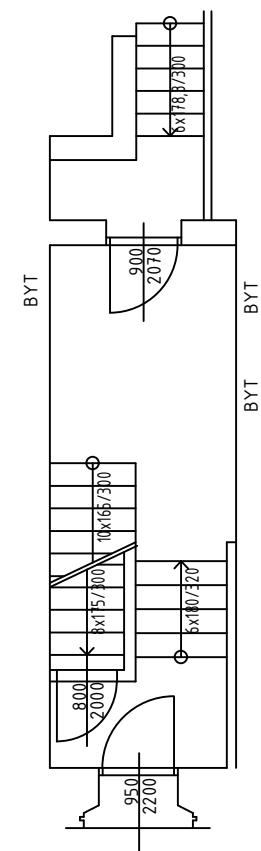

2.NP

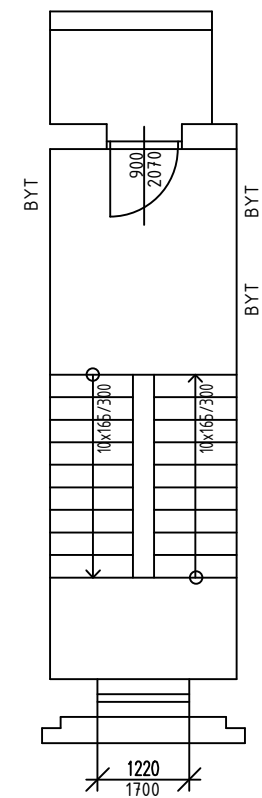

3.NP

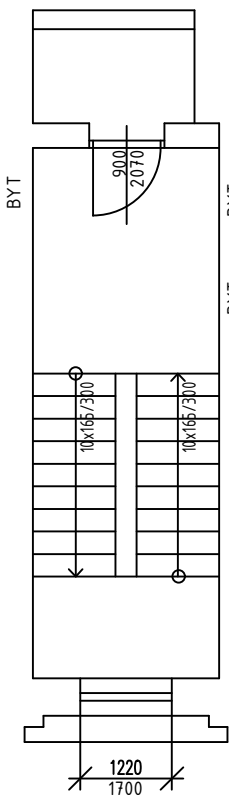

(S) SKLEPNÍ BOXY

VYMĚŘENÍ SPOLEČNÝCH PROSTOR BYTOVÝCH DOMŮ V MAJETKU SMO, SVĚŘENÝCH MĚSTSKÉMU OBVODU OSTRAVA-JIH PRO ZAJIŠTĚNÍ ÚKLIDU			
INVESTOR	Statutární město Ostrava - Městský obvod Ostrava - Jih	ČOS exim s.r.o Alešova 26 370 01 České Budějovice	
VEDOUCÍ PROJEKTU	Ing. Lenka Jakšová	FORMÁT:	2 x A4
NÁZEV VÝKRESU		DATUM:	11 / 2017
		MĚŘITKO:	1 : 100
		Č.v.:	117
JUBILEJNÍ 64			

Jubilejní 64

PROSTOR	VÝMĚRA	JEDNOTKA
podesta	2,99	m 2
schodiště	2,31	m 2
rampa		m 2

Prostor	Výměra	Jednotka
schodiště	22,88	m2
podesty	33,82	m2
vstupní hala		m2
sklepní prostory	51,19	m2
společný balkon	5,8	m2
dveře balkonové	3,73	m2
dveře sklepní	1	ks
dveře vstupní plné		ks,m2
dveře vstupní prosklené		ks,m2
dveře vstupní část.prosklené	2ks, 3,95 m2	ks,m2
dveře vnitřní plné	2	ks
dveře vnitřní prosklené		ks
dveře vnitřní část.prosklené		ks
mříže vnitřní dveřní		ks
skleněné stěny		m2
keramický obklad stěn		m2
okna + parapety	9,34	m2
okna sklepní + parapety	5,12	m2
výtah		ks,m2
dveře výtahu		ks
zátěžový koberec - rohož		m2
osvětlovací tělesa	19	ks
hydrantové skříně		ks
otopná tělesa		m2
listovní schránky	1,53	m2
sušárna		m2
kolárna	18,55	m2

Příloha č. 1 Dílčí část 3.29 - Bytový dům Mládeže 507/12 Ostrava-Hrabůvka

Zhotovitel se zavazuje provádět pro Objednatele za úplaty úklidové služby ve společných prostorách bytového domu s č. p. 507 na adrese Mládeže č. or. 12 v Ostravě-Hrabůvce, stojícího na pozemku parc. č. st. 465 v k. ú. Hrabůvka, který má 2 nadzemní podlaží s 4 byty a 1 podzemní podlaží.

Den provádění úklidu oznámí Zhotovitel písemně Objednateli před zahájením prací. V případě změny dne konání úklidu v průběhu provádění prací je Zhotovitel povinen toto písemně oznámit Objednateli 30 kalendářních dnů předem, pokud se smluvní strany nedohodnou jinak.

Při úklidu bude Zhotovitel používat vlastní čistící, dezinfekční a technické prostředky, jejichž cena je zahrnuta v ceně úklidových prací a souvisejících služeb. Tyto prostředky budou na požádání Objednatele identifikovatelné minimálně svým výrobcem.

Rozsah a četnost úklidových prací:

1 x týdně:

- úklid vstupního prostoru domu (zametení, vytření),
- úklid schodišťového prostoru, podest a mezipodest ve všech podlažích (zametení, vytření),
- úklid schodů do sklepních prostor a prostoru pod schodištěm (zametení, vytření),
- umytí a vyleštění vstupních domovních dveří a dveří ve společných prostorách domu,
- vynesení reklamních letáků,
- umytí okenních parapetů, vypínačů, otření prachu a ometání pavučin průběžně dle potřeby,
- .

1 x měsíčně:

- zametení a vytření sklepních prostor, sušárny,
- umytí schodišťových madel a zábradlí,
- umytí schránek a zvonkového tabla.

1 x za tři měsíce:

- umytí sklepních dveří (ve společných prostorách domu).

2 x ročně:

- umytí osvětlovacích těles ve společných prostorách bytového domu a sklepních prostorách,
- umytí schodišťových oken,
- umytí sklepních oken.

Výměry objektu:

Vnější prostory		
Označení prostoru	Výměra	jednotka
Podesta	1,3	m ²
Schodiště	2,8	m ²
Vnitřní prostory		
Označení prostoru	Výměra	jednotka
Schodiště	13,26	m ²
Podesty	18,28	m ²
Sklepní prostory	24,4	m ²
Dveře vstupní část. prosklené	2ks, 4,24 m ²	ks, m ²
Dveře vnitřní plné	1	ks
Dveře sklepní	7	ks

Okna + parapety	4,32	m ²
Okna sklepní + parapety	3,63	m ²
Osvětlovací tělesa	11	ks
Listovní schránky	0,9	m ²
Sušárna	40,8	m ²
Kolárna	1,2	m ²

Součástí přílohy je půdorys společných prostor domu pro zajištění úklidu.

SUTERÉN

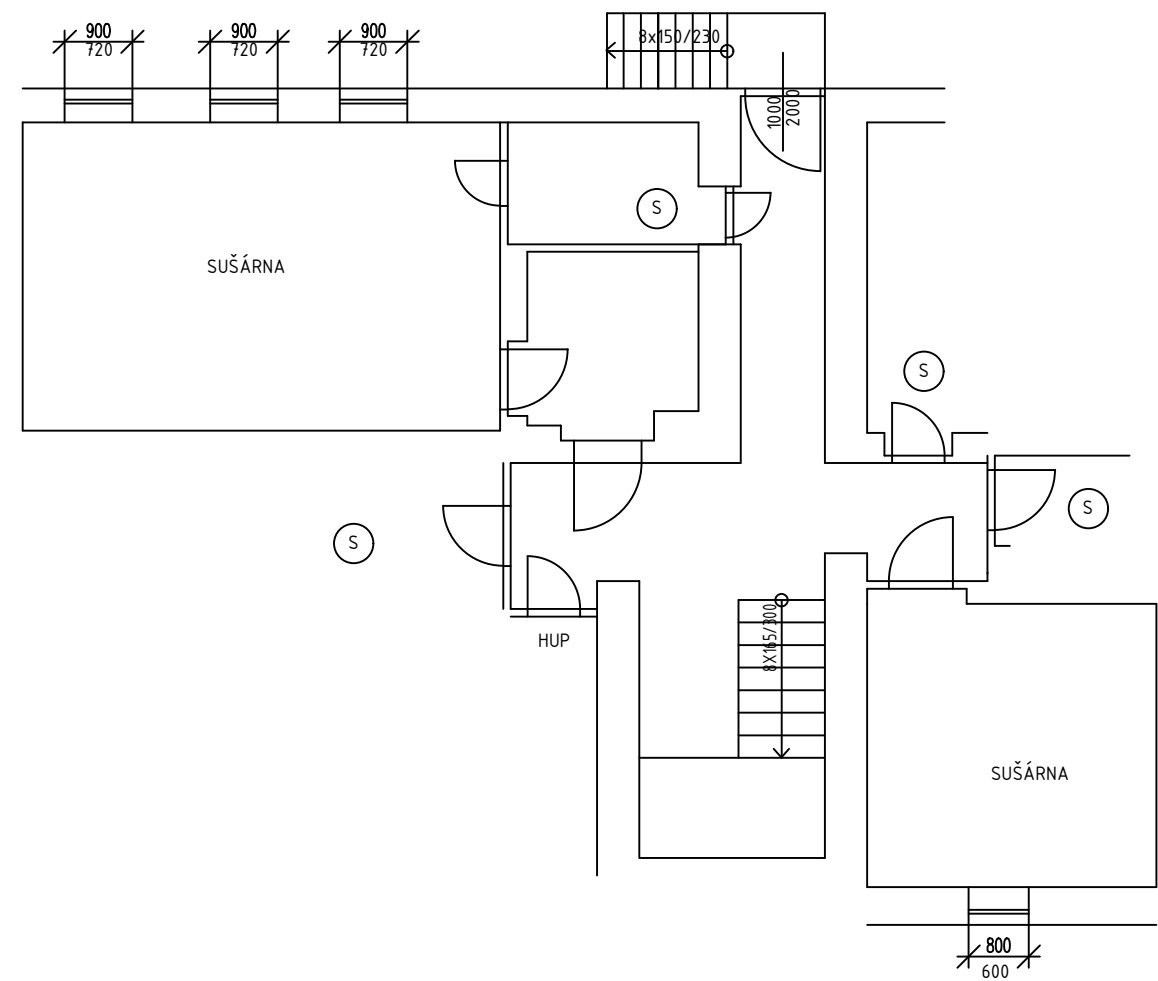

1.NP

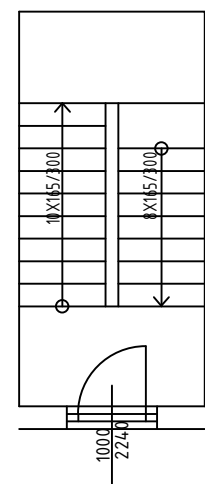

PŮDA

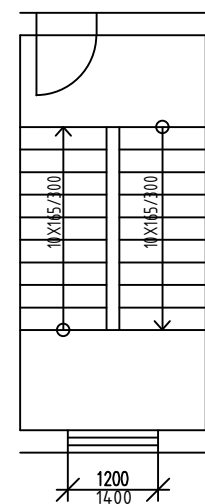

2.NP

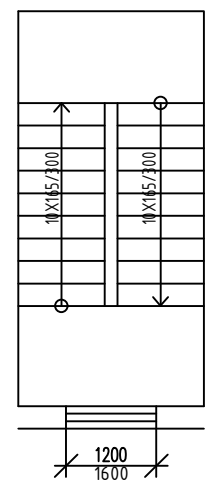

(S) SKLEPNÍ BOXY

VYMĚŘENÍ SPOLEČNÝCH PROSTOR BYTOVÝCH DOMŮ V MAJETKU SMO, SVĚŘENÝCH MĚSTSKÉMU OBVODU OSTRAVA-JIH PRO ZAJIŠTĚNÍ ÚKLIDU			
INVESTOR	Statutární město Ostrava - Městský obvod Ostrava - Jih	ČOS exim s.r.o Alešova 26 370 01 České Budějovice	
VEDOUCÍ PROJEKTU	Ing. Lenka Jakšová	FORMÁT:	2 x A4
NÁZEV VÝKRESU		DATUM:	11 / 2017
		MĚŘITKO:	1 : 100
		Č.v.:	147
MLÁDEŽE 12			

Příloha č. 1 Dílčí část 3.30 - Bytový dům Velflíkova 375/1 Ostrava-Hrabůvka

Zhotovitel se zavazuje provádět pro Objednatele za úplaty úklidové služby ve společných prostorách bytového domu s č. p. 375 na adrese Velflíkova č. or. 1 v Ostravě-Hrabůvce, stojícího na pozemku parc. č. 335 v k. ú. Hrabůvka, který má 3 nadzemních podlaží s 6 byty a 1 podzemní podlaží.

Den provádění úklidu oznámí Zhotovitel písemně Objednateli před zahájením prací. V případě změny dne konání úklidu v průběhu provádění prací je Zhotovitel povinen toto písemně oznámit Objednateli 30 kalendářních dnů předem, pokud se smluvní strany nedohodnou jinak.

Při úklidu bude Zhotovitel používat vlastní čisticí, dezinfekční a technické prostředky, jejichž cena je zahrnuta v ceně úklidových prací a souvisejících služeb. Tyto prostředky budou na požádání Objednatele identifikovatelné minimálně svým výrobcem.

Rozsah a četnost úklidových prací:

1 x týdně:

- úklid vstupního prostoru domu (zametení, vytření),
- úklid schodišťového prostoru, podest a mezipodest ve všech podlažích, balkonu (zametení, vytření),
- úklid schodů do sklepních prostor a prostoru pod schodištěm (zametení, vytření),
- umytí a vyleštění vstupních domovních dveří a dveří ve společných prostorách domu,
- vynesení reklamních letáků,
- vyčištění rohože u vstupu,
- umytí okenních parapetů, vypínačů, otření prachu a ometání pavučin průběžně dle potřeby,
- zametení a vytření venkovní podesty a schodů u předního a zadního vstupu.

1 x měsíčně:

- zametení a vytření sklepních prostor, sušárny,
- umytí schodišťových madel a zábradlí,
- umytí schránek a zvonkového tabla.

1 x za tři měsíce:

- umytí hydrantových skříněk,
- umytí sklepních dveří (ve společných prostorách domu).

2 x ročně:

- umytí osvětlovacích těles ve společných prostorách bytového domu a sklepních prostorách,
- umytí schodišťových oken,
- umytí sklepních oken.

Výměry objektu:

Venkovní prostory		
Název prostoru	výměra	jednotka
Podesta	30,57	m ²
Schodiště	5,1	m ²

Vnitřní prostory		
Název prostoru	Výměra	jednotka

Schodiště	29,34	m ²
Podesty	23,3	m ²
Sklepní prostory	60,55	m ²
Dveře sklepní	6,73	m ²
Dveře balkonové	2,1	m ²
Dveře sklepní	1	ks
Dveře vstupní část. prosklené	2ks, 4,2m ²	ks, m ²
Dveře vnitřní plné	1	m ²
Okna + parapety	4,1	m ²
Okna sklepní parapety	2,7	m ²
Osvětlovací tělesa	16	ks
Hydrantová skříň	1	ks
Listovní schránky	0,78	m ²

Součástí přílohy je půdorys společných prostor domu pro zajištění úklidu.

SUTERÉN

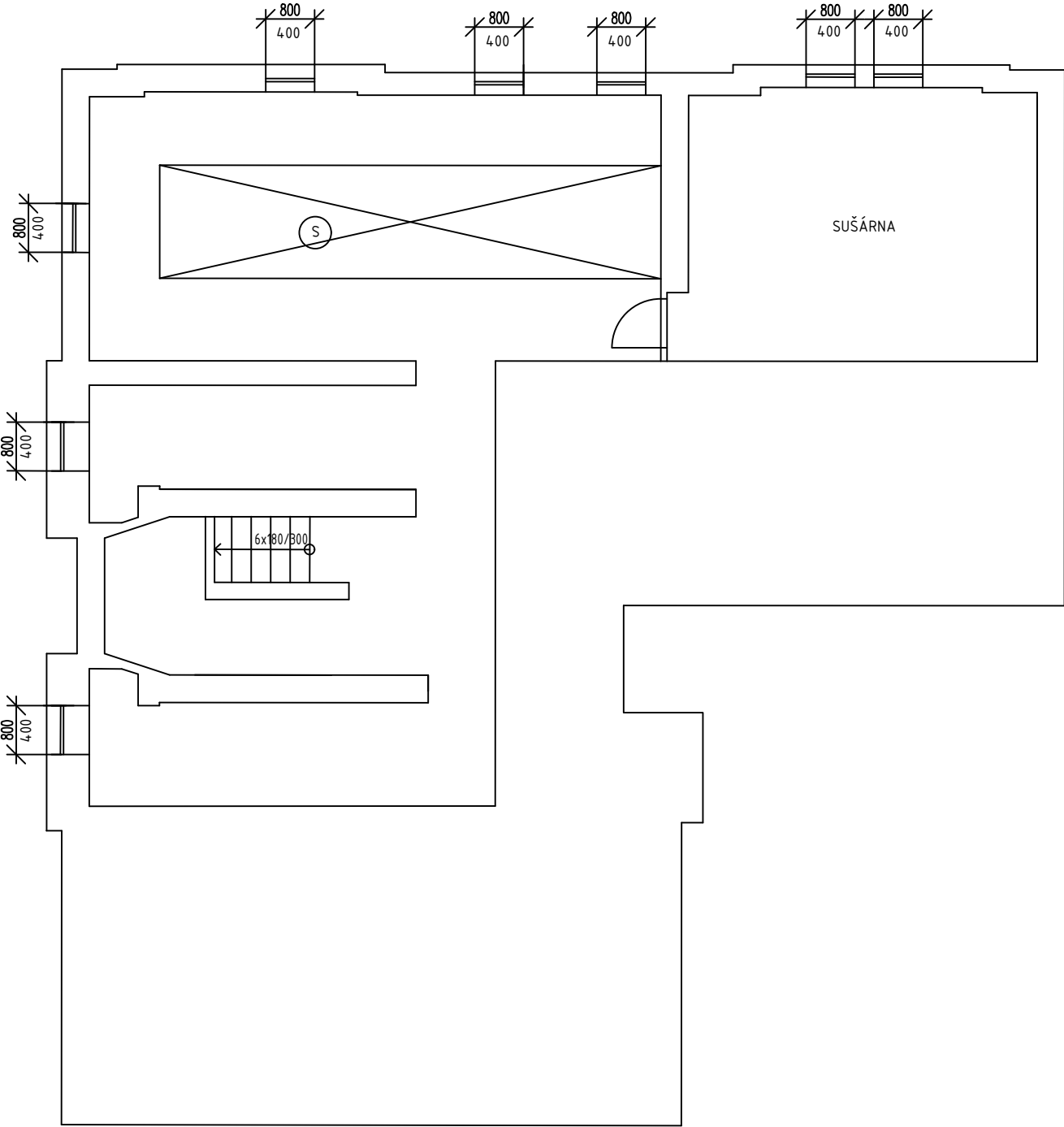

1.NP

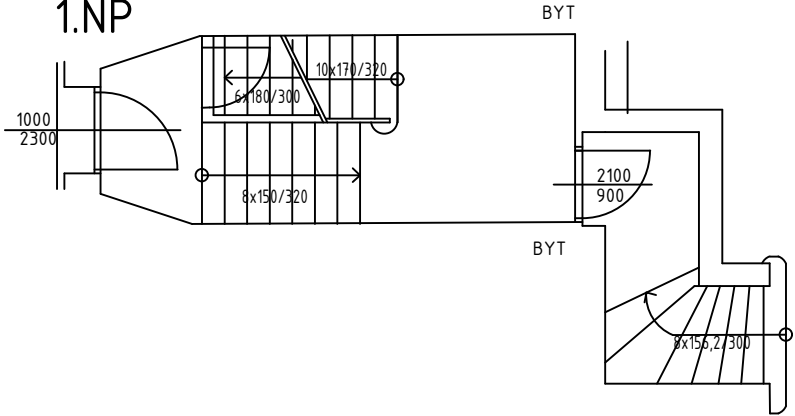

2.NP

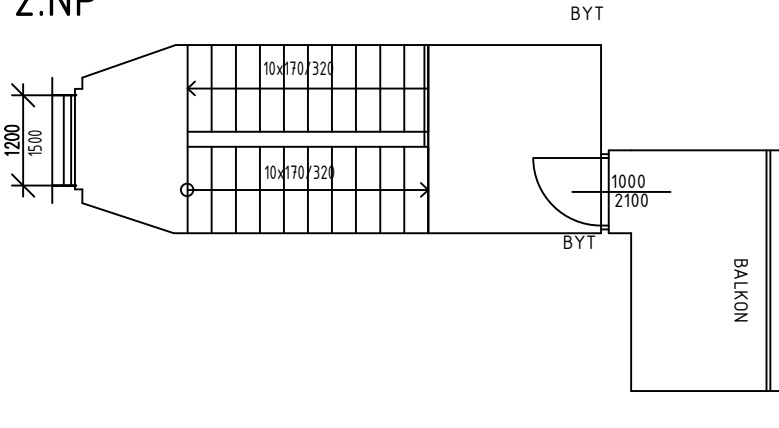

S SKLEPNÍ BOXY

VYMĚŘENÍ SPOLEČNÝCH PROSTOR BYTOVÝCH DOMŮ V MAJETKU SMO, SVĚŘENÝCH MĚSTSKÉMU OBVODU OSTRAVA-JIH PRO ZAJIŠTĚNÍ ÚKLIDU			
INVESTOR	Statutární město Ostrava - Městský obvod Ostrava - Jih	ČOS exim s.r.o Alešova 26 370 01 České Budějovice	
VEDOUcí PROJEKTU	Ing. Lenka Jakšová	FORMÁT:	2 x A4
NÁZEV VÝKRESU		DATUM:	11 / 2017
		MĚŘITKO:	1 : 100
		Č.v.:	226
VELFLÍKOVA 1			

Velflíkova 1

PROSTOR	VÝMĚRA	JEDNOTKA
podesta	30,57	m 2
schodiště	5,1	m 2
rampa		m 2

Prostor	Výměra	Jednotka
schodiště	29,35	m2
podesty	23,3	m2
vstupní hala		m2
sklepní prostory	60,55	m2
společný balkon	6,73	m2
dveře balkonové	2,1	m2
dveře sklepní	1	ks
dveře vstupní plné		ks,m2
dveře vstupní prosklené		ks,m2
dveře vstupní část.prosklené	2 ks, 4,2 m2	ks,m2
dveře vnitřní plné	1	ks
dveře vnitřní prosklené		ks
dveře vnitřní část.prosklené		ks
mříže vnitřní dveřní		ks
skleněné stěny		m2
keramický obklad stěn		m2
okna + parapety	4,1	m2
okna sklepní + parapety	2,7	m2
výtah		ks,m2
dveře výtahu		ks
zátěžový koberec - rohož		m2
osvětlovací tělesa	10	ks
hydrantové skříně	1	ks
otopná tělesa		m2
listovní schránky	0,78	m2
sušárna	24,85	m2
kolárna		m2

Příloha č. 1 Dílčí část 3.31 - Bytový dům Velflíkova 281/1 Ostrava-Hrabůvka

Zhotovitel se zavazuje provádět pro Objednatele za úplaty úklidové služby ve společných prostorách bytového domu s č. p. 281 na adrese Velflíkova č. or. 7 v Ostravě-Hrabůvce, stojícího na pozemku parc. č. 293 v k. ú. Hrabůvka, který má 3 nadzemních podlaží s 6 byty a 1 podzemní podlaží.

Den provádění úklidu oznámí Zhotovitel písemně Objednateli před zahájením prací. V případě změny dne konání úklidu v průběhu provádění prací je Zhotovitel povinen toto písemně oznámit Objednateli 30 kalendářních dnů předem, pokud se smluvní strany nedohodnou jinak.

Při úklidu bude Zhotovitel používat vlastní čisticí, dezinfekční a technické prostředky, jejichž cena je zahrnuta v ceně úklidových prací a souvisejících služeb. Tyto prostředky budou na požádání Objednatele identifikovatelné minimálně svým výrobcem.

Rozsah a četnost úklidových prací:**1 x týdně:**

- úklid vstupního prostoru domu (zametení, vytření),
- úklid schodišťového prostoru, podest a mezipodest ve všech podlažích, balkonu (zametení, vytření),
- úklid schodů do sklepních prostor a prostoru pod schodištěm (zametení, vytření),
- umytí a vyleštění vstupních domovních dveří a dveří ve společných prostorách domu,
- vynesení reklamních letáků,
- vyčištění rohože u vstupu,
- umytí okenních parapetů, vypínačů, otření prachu a ometání pavučin průběžně dle potřeby,
- zametení a vytření venkovní podesty a schodů u předního a zadního vstupu.

1 x měsíčně:

- zametení a vytření sklepních prostor, sušárny,
- umytí schodišťových madel a zábradlí,
- umytí schránek a zvonkového tabla.

1 x za tři měsíce:

- umytí hydrantových skříněk,
- umytí sklepních dveří (ve společných prostorách domu).

2 x ročně:

- umytí osvětlovacích těles ve společných prostorách bytového domu a sklepních prostorách,
- umytí schodišťových oken,
- umytí sklepních oken.

Výměry objektu:

Venkovní prostory		
Název prostoru	výměra	jednotka
Podesta	30,57	m ²
Schodiště	5,1	m ²

Vnitřní prostory		
Název prostoru	Výměra	jednotka

Schodiště	29,35	m ²
Podesty	23,3	m ²
Sklepní prostory	60,55	m ²
Společný balkon	6,73	m ²
Dveře balkonové	2,1	m ²
Dveře sklepní	1	ks
Dveře vstupní část. prosklené	2ks, 4,2m ²	ks, m ²
Dveře vnitřní plné	2	ks
Okna + parapety	4,8	m ²
Okna sklepní parapety	3,2	m ²
Osvětlovací tělesa	11	ks
Hydrantová skříň	1	ks
Listovní schránky	0,78	m ²
Sušárna	24,85	m ²

Součástí přílohy je půdorys společných prostor domu pro zajištění úklidu.

SUTERÉN

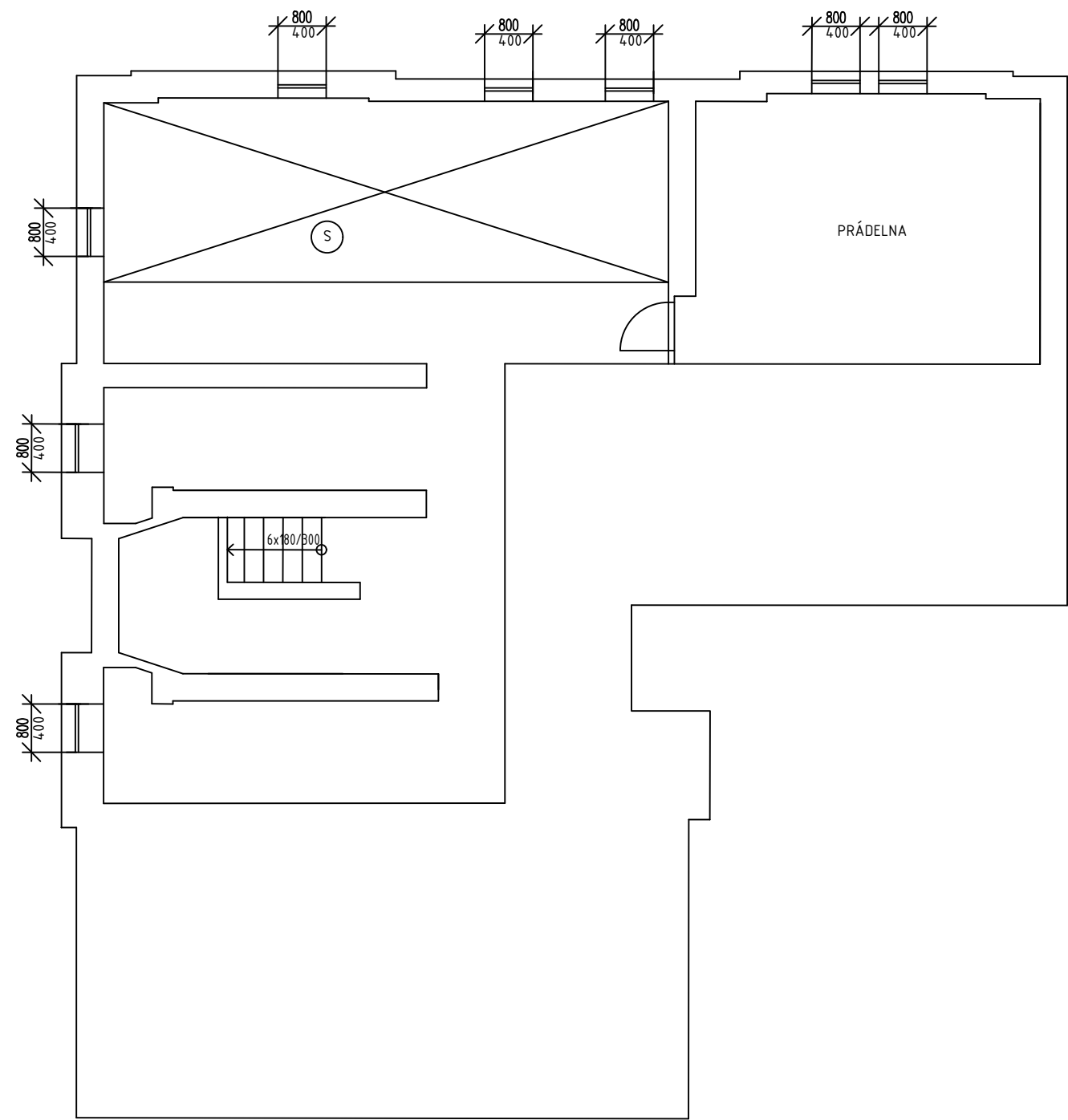

PŮDA

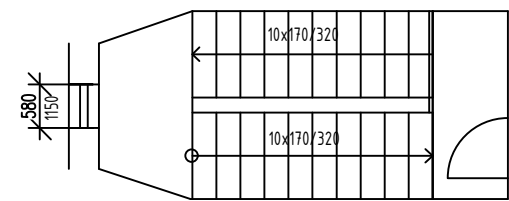

2.NP

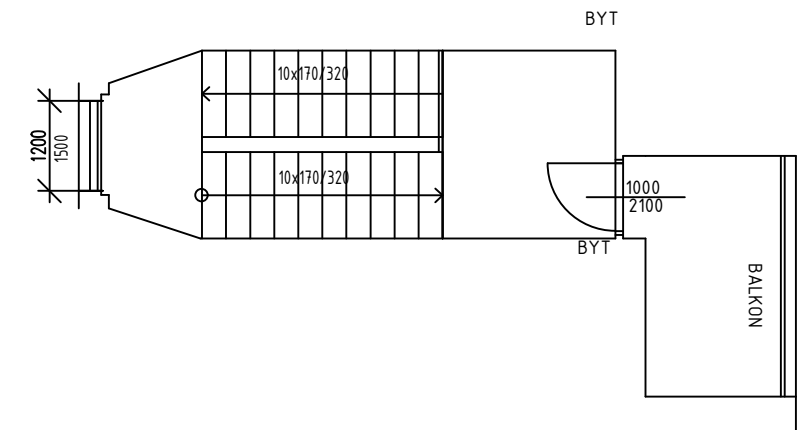

1.NP

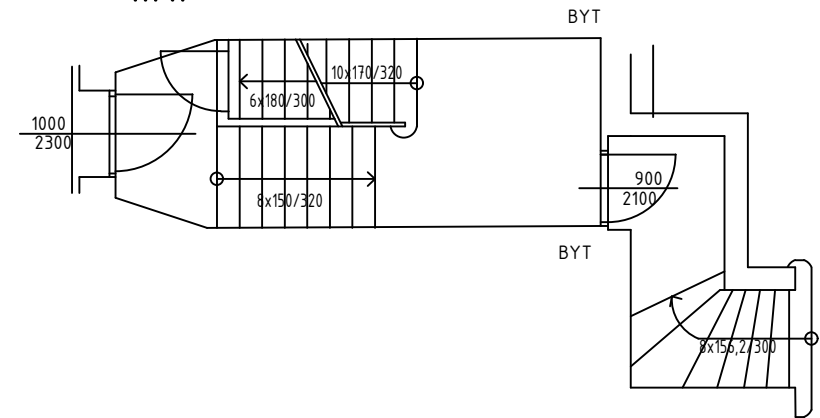

S

SKLEPNÍ BOXY

VYMĚŘENÍ SPOLEČNÝCH PROSTOR BYTOVÝCH DOMŮ V MAJETKU SMO, SVĚŘENÝCH MĚSTSKÉMU OBVODU OSTRAVA-JIH PRO ZAJIŠTĚNÍ ÚKLIDU

INVESTOR	Statutární město Ostrava - Městský obvod Ostrava - Jih	ČOS exim s.r.o Alešova 26 370 01 České Budějovice	
VEDOUcí PROJEKTU	Ing. Lenka Jakšová	FORMÁT:	2 x A4
NÁZEV VÝKRESU		DATUM:	11 / 2017
		MĚŘITKO:	1 : 100
		Č.v.:	229

VELFLÍKOVA 7

Velflíkova 7

PROSTOR	VÝMĚRA	JEDNOTKA
podesta	30,57	m 2
schodiště	5,1	m 2
rampa		m 2

Prostor	Výměra	Jednotka
schodiště	29,35	m2
podesty	23,3	m2
vstupní hala		m2
sklepní prostory	60,55	m2
společný balkon	6,73	m2
dveře balkonové	2,1	m2
dveře sklepní	1	ks
dveře vstupní plné		ks,m2
dveře vstupní prosklené		ks,m2
dveře vstupní část.prosklené	2 ks, 4,2 m2	ks,m2
dveře vnitřní plné	2	ks
dveře vnitřní prosklené		ks
dveře vnitřní část.prosklené		ks
mříže vnitřní dveřní		ks
skleněné stěny		m2
keramický obklad stěn		m2
okna + parapety	4,8	m2
okna sklepní + parapety	3,2	m2
výtah		ks,m2
dveře výtahu		ks
zátěžový koberec - rohož		m2
osvětlovací tělesa	10	ks
hydrantové skříně	1	ks
otopná tělesa		m2
listovní schránky	0,78	m2
sušárna	24,85	m2
kolárna		m2

Příloha č. 1 Dílčí část 3.32 - Bytový dům Velflíkova 287/12 Ostrava-Hrabůvka

Zhotovitel se zavazuje provádět pro Objednatele za úplaty úklidové služby ve společných prostorách bytového domu s č. p. 287 na adrese Velflíkova č. or. 12 v Ostravě-Hrabůvce, stojícího na pozemku parc. č. 283 v k. ú. Hrabůvka, který má 2 nadzemních podlaží s 4 byty a 1 podzemní podlaží.

Den provádění úklidu oznámí Zhotovitel písemně Objednateli před zahájením prací. V případě změny dne konání úklidu v průběhu provádění prací je Zhotovitel povinen toto písemně oznámit Objednateli 30 kalendářních dnů předem, pokud se smluvní strany nedohodnou jinak.

Při úklidu bude Zhotovitel používat vlastní čisticí, dezinfekční a technické prostředky, jejichž cena je zahrnuta v ceně úklidových prací a souvisejících služeb. Tyto prostředky budou na požádání Objednatele identifikovatelné minimálně svým výrobcem.

Rozsah a četnost úklidových prací:

1 x týdně:

- úklid vstupního prostoru domu (zametení, vytření),
- úklid schodišťového prostoru, podest a mezipodest ve všech podlažích, balkonu (zametení, vytření),
- úklid schodů do sklepních prostor a prostoru pod schodištěm (zametení, vytření),
- umytí a vyleštění vstupních domovních dveří a dveří ve společných prostorách domu,
- vynesení reklamních letáků,
- vyčištění rohože u vstupu,
- umytí okenních parapetů, vypínačů, otření prachu a ometání pavučin průběžně dle potřeby,
- zametení a vytření venkovní podesty a schodů u předního a zadního vstupu.

1 x měsíčně:

- zametení a vytření sklepních prostor, sušárny,
- umytí schodišťových madel a zábradlí,
- umytí schránek a zvonkového tabla.

1 x za tři měsíce:

- umytí hydrantových skříněk,
- umytí sklepních dveří (ve společných prostorách domu).

2 x ročně:

- umytí osvětlovacích těles ve společných prostorách bytového domu a sklepních prostorách,
- umytí schodišťových oken,
- umytí sklepních oken.

Výměry objektu:

Venkovní prostory		
Název prostoru	výměra	jednotka
Podesta	3,73	m ²
Schodiště	5	m ²

Vnitřní prostory		
Název prostoru	Výměra	jednotka

Schodiště	24	m ²
Podesty	21,82	m ²
Sklepní prostory	23,72	m ²
Dveře vstupní plné	1	ks
Dveře sklepní	1	ks
Dveře vstupní část. prosklené	2ks, 5,34m ²	ks, m ²
Dveře vnitřní plné	2	ks
Okna + parapety	2,58	m ²
Okna sklepní parapety	1,64	m ²
Osvětlovací tělesa	14	ks
Hydrantová skříň	3	ks
Listovní schránky	0,54	m ²
Sušárna	13,64	m ²

Součástí přílohy je půdorys společných prostor domu pro zajištění úklidu.

SKLEPY

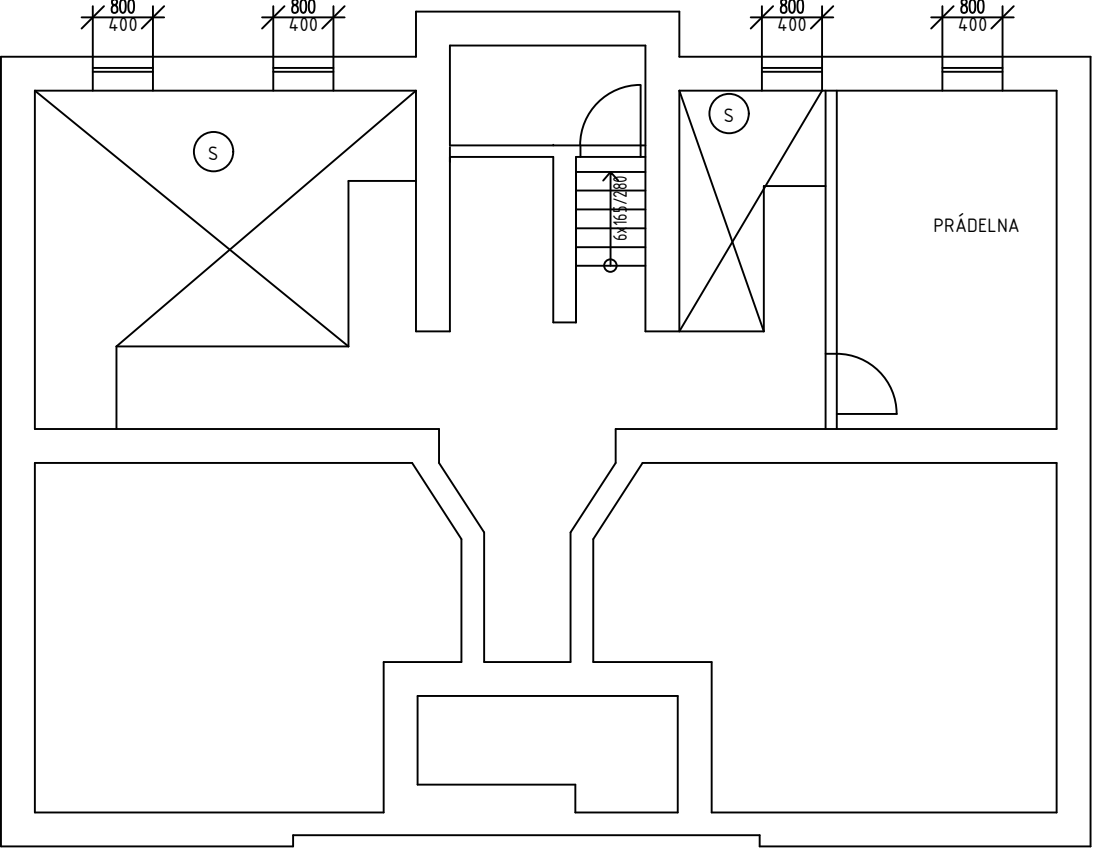

1.NP

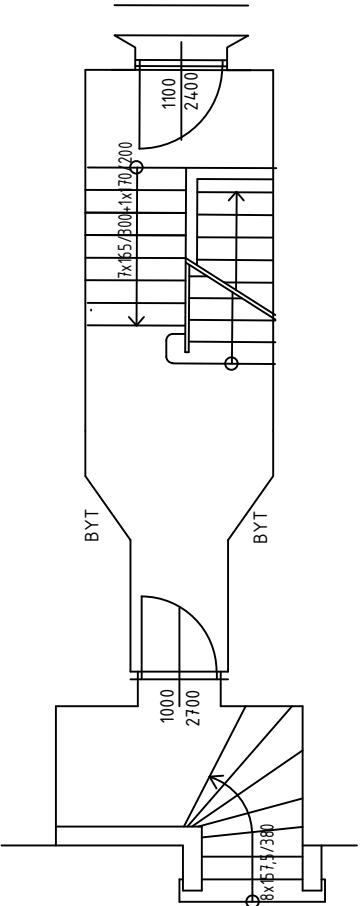

2.NP

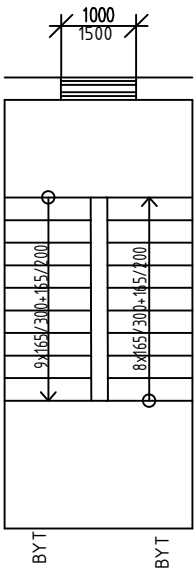

3.NP

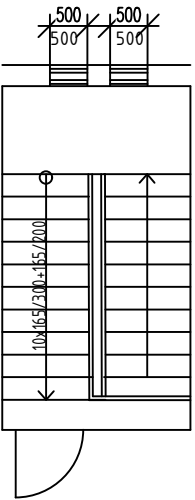

SKLEPNÍ BOXY

VYMĚŘENÍ SPOLEČNÝCH PROSTOR BYTOVÝCH DOMŮ V MAJETKU SMO, SVĚŘENÝCH MĚSTSKÉMU OBVODU OSTRAVA-JIH PRO ZAJIŠTĚNÍ ÚKLIDU

INVESTOR	Statutární město Ostrava - Městský obvod Ostrava - Jih	ČOS exim s.r.o Alešova 26 370 01 České Budějovice	
VEDOUČÍ PROJEKTU	Ing. Lenka Jakšová	FORMÁT:	2 x A4
NÁZEV VÝKRESU		DATUM:	11 / 2017
		MĚŘÍTKO:	1 : 100
		Č.v.:	230

VELFLÍKOVA 12

Velflíkova 12

PROSTOR	VÝMĚRA	JEDNOTKA
podesta	3,73	m 2
schodiště	5	m 2
rampa		m 2

Prostor	Výměra	Jednotka
schodiště	24	m2
podesty	21,82	m2
vstupní hala		m2
sklepní prostory	23,72	m2
společný balkon		m2
dveře balkonové		m2
dveře sklepní	1	ks
dveře vstupní plné		ks,m2
dveře vstupní prosklené		ks,m2
dveře vstupní část.prosklené	2 ks, 5,34 m2	ks,m2
dveře vnitřní plné	2	ks
dveře vnitřní prosklené		ks
dveře vnitřní část.prosklené		ks
mříže vnitřní dveřní		ks
skleněné stěny		m2
keramický obklad stěn		m2
okna + parapety	2,58	m2
okna sklepní + parapety	1,64	m2
výtah		ks,m2
dveře výtahu		ks
zátěžový koberec - rohož		m2
osvětlovací tělesa	15	ks
hydrantové skříňe	1	ks
otopná tělesa		m2
listovní schránky	0,54	m2
sušárna	13,64	m2
kolárna		m2

Příloha č. 1 Dílčí část 3.33 - Bytový dům Letecká 353/11 Ostrava-Hrabůvka

Zhotovitel se zavazuje provádět pro Objednatele za úplaty úklidové služby ve společných prostorách bytového domu s č. p. 353 na adrese Letecká č. or. 11 v Ostravě-Hrabůvce, stojícího na pozemku parc. č. 313 v k. ú. Hrabůvka, který má 2 nadzemních podlaží s 4 byty a 1 podzemní podlaží.

Den provádění úklidu oznámí Zhotovitel písemně Objednateli před zahájením prací. V případě změny dne konání úklidu v průběhu provádění prací je Zhotovitel povinen toto písemně oznámit Objednateli 30 kalendářních dnů předem, pokud se smluvní strany nedohodnou jinak.

Při úklidu bude Zhotovitel používat vlastní čisticí, dezinfekční a technické prostředky, jejichž cena je zahrnuta v ceně úklidových prací a souvisejících služeb. Tyto prostředky budou na požádání Objednatele identifikovatelné minimálně svým výrobcem.

Rozsah a četnost úklidových prací:

1 x týdně:

- úklid vstupního prostoru domu (zametení, vytření),
- úklid schodišťového prostoru, podest a mezipodest ve všech podlažích, balkonu (zametení, vytření),
- úklid schodů do sklepních prostor a prostoru pod schodištěm (zametení, vytření),
- umytí a vyleštění vstupních domovních dveří a dveří ve společných prostorách domu,
- vynesení reklamních letáků,
- vyčištění rohože u vstupu,
- umytí okenních parapetů, vypínačů, otření prachu a ometání pavučin průběžně dle potřeby,
- zametení a vytření venkovní podesty a schodů u předního a zadního vstupu.

1 x měsíčně:

- zametení a vytření sklepních prostor, sušárny,
- umytí schodišťových madel a zábradlí,
- umytí schránek a zvonkového tabla.

1 x za tři měsíce:

- umytí hydrantových skříněk,
- umytí sklepních dveří (ve společných prostorách domu).

2 x ročně:

- umytí osvětlovacích těles ve společných prostorách bytového domu a sklepních prostorách,
- umytí schodišťových oken,
- umytí sklepních oken.

Výměry objektu:

Venkovní prostory		
Název prostoru	výměra	jednotka
Podesta	6,18	m ²
Schodiště	3,61	m ²

Vnitřní prostory		
Název prostoru	Výměra	jednotka

Schodiště	25,05	m ²
Podesty	25,76	m ²
Sklepní prostory	28,82	m ²
Dveře sklepní	3	ks
Dveře vstupní část. prosklené	2ks, 4,5m ²	ks, m ²
Dveře vnitřní plné	1	ks
Okna + parapety	4,23	m ²
Okna sklepní parapety	3,3	m ²
Osvětlovací tělesa	20	ks
Listovní schránky	0,5	m ²
Sušárna	8,81	m ²

Součástí přílohy je půdorys společných prostor domu pro zajištění úklidu.

SUTERÉN

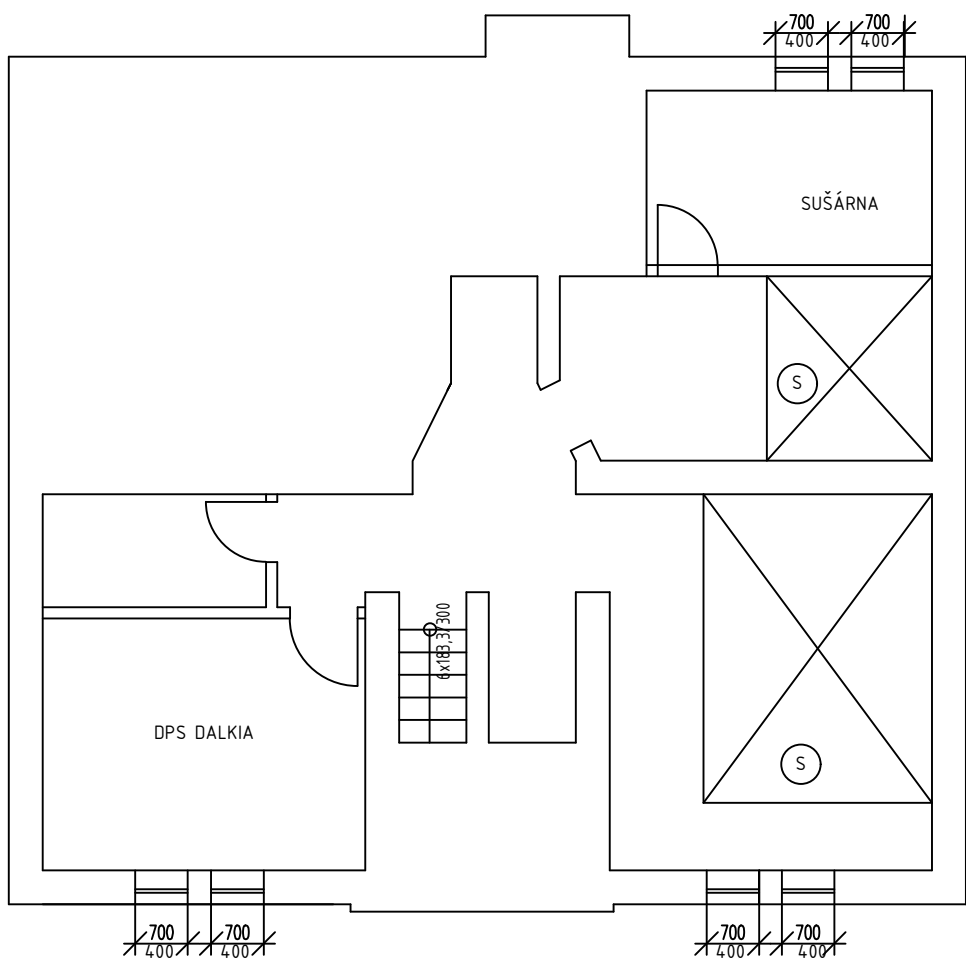

1.NP

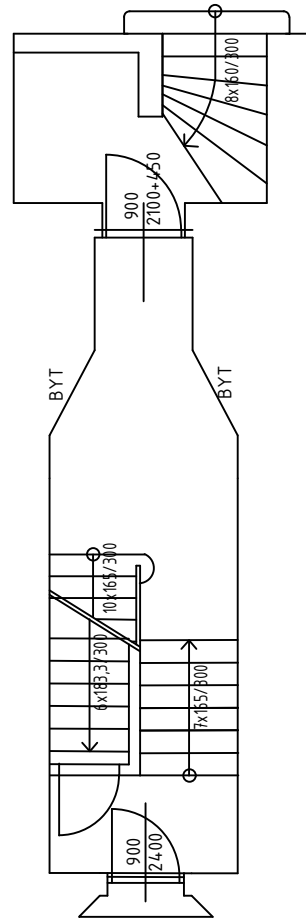

2.NP

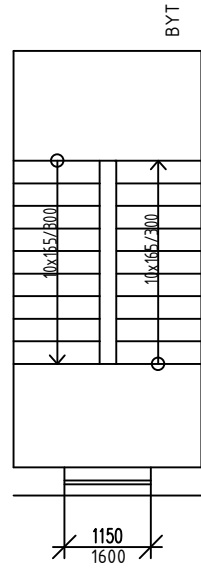

3.NP

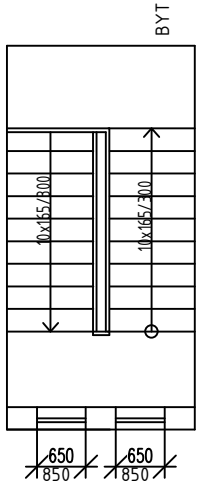

(S) SKLEPNÍ BOXY

VYMĚŘENÍ SPOLEČNÝCH PROSTOR BYTOVÝCH DOMŮ V MAJETKU SMO, SVĚŘENÝCH MĚSTSKÉMU OBVODU OSTRAVA-JIH PRO ZAJIŠTĚNÍ ÚKLIDU			
INVESTOR	Statutární město Ostrava - Městský obvod Ostrava - Jih	ČOS exim s.r.o Alešova 26 370 01 České Budějovice	
VEDOUcí PROJEKTU	Ing. Lenka Jakšová	FORMÁT:	2 x A4
NÁZEV VÝKRESU		DATUM:	11 / 2017
		MĚŘITKO:	1 : 100
		Č.v.:	131
LETECKÁ 11			

Letecká 11

PROSTOR	VÝMĚRA	JEDNOTKA
podesta	6,18	m 2
schodiště	3,61	m 2
rampa		m 2

Prostor	Výměra	Jednotka
schodiště	25,05	m2
podesty	25,76	m2
vstupní hala		m2
sklepní prostory	28,82	m2
společný balkon		m2
dveře balkonové		m2
dveře sklepní	3	ks
dveře vstupní plné		ks,m2
dveře vstupní prosklené		ks,m2
dveře vstupní část.prosklené	2 ks, 4,5 m2	ks,m2
dveře vnitřní plné	1	ks
dveře vnitřní prosklené		ks
dveře vnitřní část.prosklené		ks
mříže vnitřní dveřní		ks
skleněné stěny		m2
keramický obklad stěn		m2
okna + parapety	4,23	m2
okna sklepní + parapety	3,3	m2
výtah		ks,m2
dveře výtahu		ks
zátěžový koberec - rohož		m2
osvětlovací tělesa	20	ks
hydrantové skříně		ks
otopná tělesa		m2
listovní schránky	0,5	m2
sušárna	8,81	m2
kolárna		m2

Příloha č. 1 Dílčí část 3.34 - Bytový dům Letecká 358/16 Ostrava-Hrabůvka

Zhotovitel se zavazuje provádět pro Objednatele za úplaty úklidové služby ve společných prostorách bytového domu s č. p. 358 na adrese Letecká č. or. 16 v Ostravě-Hrabůvce, stojícího na pozemku parc. č. 318 v k. ú. Hrabůvka, který má 2 nadzemních podlaží s 3 byty a 1 podzemní podlaží.

Den provádění úklidu oznámí Zhotovitel písemně Objednateli před zahájením prací. V případě změny dne konání úklidu v průběhu provádění prací je Zhotovitel povinen toto písemně oznámit Objednateli 30 kalendářních dnů předem, pokud se smluvní strany nedohodnou jinak.

Při úklidu bude Zhotovitel používat vlastní čisticí, dezinfekční a technické prostředky, jejichž cena je zahrnuta v ceně úklidových prací a souvisejících služeb. Tyto prostředky budou na požádání Objednatele identifikovatelné minimálně svým výrobcem.

Rozsah a četnost úklidových prací:

1 x týdně:

- úklid vstupního prostoru domu (zametení, vytření),
- úklid schodišťového prostoru, podest a mezipodest ve všech podlažích, balkonu (zametení, vytření),
- úklid schodů do sklepních prostor a prostoru pod schodištěm (zametení, vytření),
- umytí a vyleštění vstupních domovních dveří a dveří ve společných prostorách domu,
- vynesení reklamních letáků,
- vyčištění rohože u vstupu,
- umytí okenních parapetů, vypínačů, otření prachu a ometání pavučin průběžně dle potřeby,
- zametení a vytření venkovní podesty a schodů u předního a zadního vstupu.

1 x měsíčně:

- zametení a vytření sklepních prostor, sušárny,
- umytí schodišťových madel a zábradlí,
- umytí schránek a zvonkového tabla.

1 x za tři měsíce:

- umytí hydrantových skříněk,
- umytí sklepních dveří (ve společných prostorách domu).

2 x ročně:

- umytí osvětlovacích těles ve společných prostorách bytového domu a sklepních prostorách,
- umytí schodišťových oken,
- umytí sklepních oken.

Výměry objektu:

Venkovní prostory		
Název prostoru	výměra	jednotka
Podesta	3,27	m ²
Schodiště	5,87	m ²

Vnitřní prostory		
Název prostoru	Výměra	jednotka

Schodiště	18,61	m ²
Podesty	22	m ²
Sklepní prostory	36,69	m ²
Dveře sklepní	1	ks
Dveře vstupní část. prosklené	2ks, 4,7m ²	ks, m ²
Dveře vnitřní plné	2	ks
Okna + parapety	7,2	m ²
Okna sklepní parapety	3,48	m ²
Osvětlovací tělesa	21	ks
Listovní schránky	0,7	m ²
Sušárna	21,99	m ²

Součástí přílohy je půdorys společných prostor domu pro zajištění úklidu.

SUTERÉN

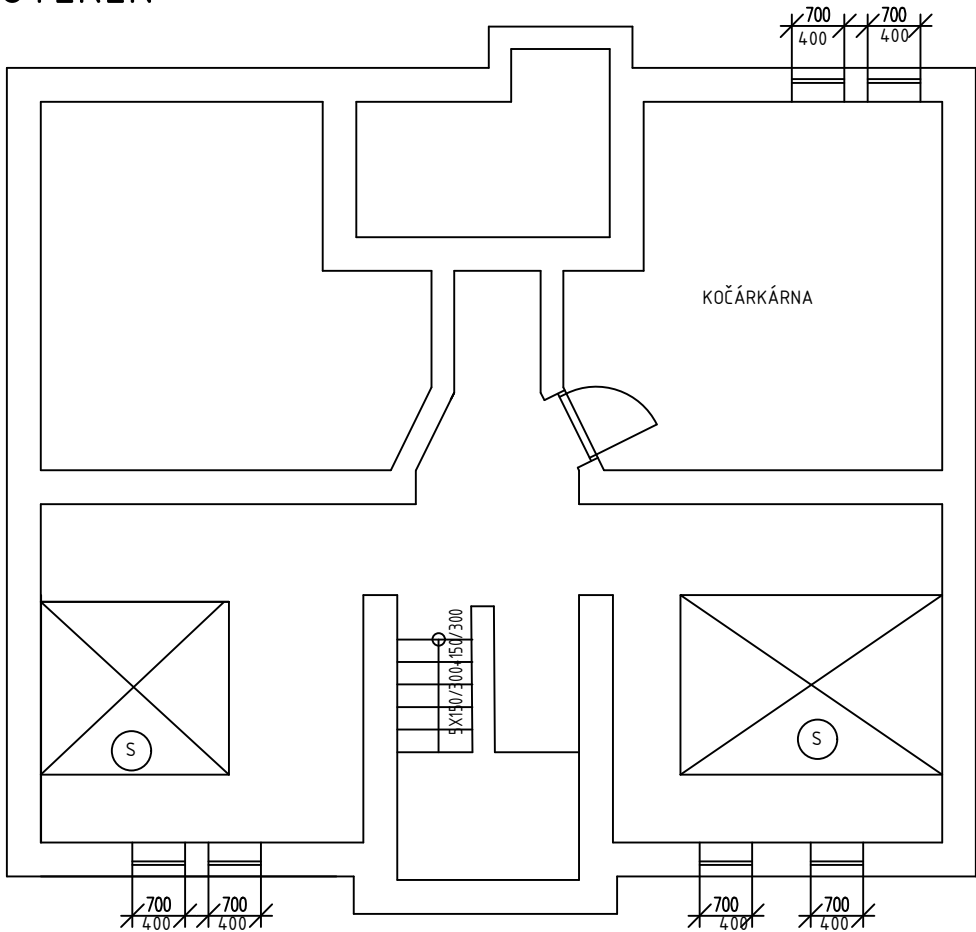

1.NP

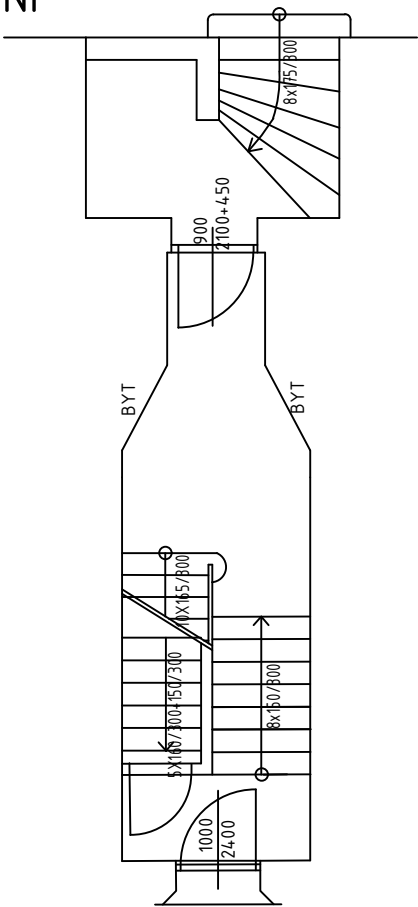

2.NP

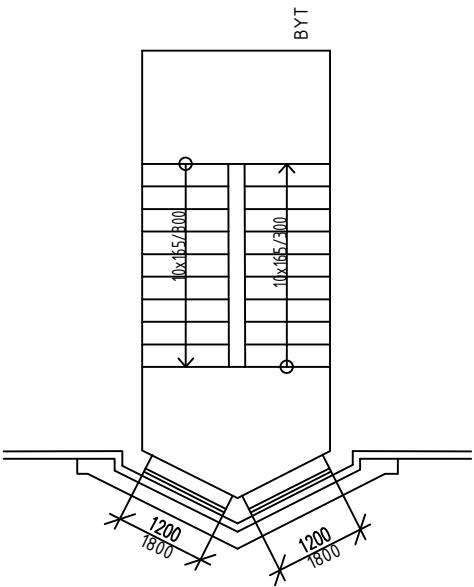

3.NP

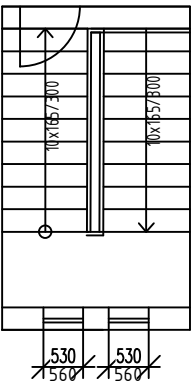

SKLEPNÍ BOXY

VYMĚŘENÍ SPOLEČNÝCH PROSTOR BYTOVÝCH DOMŮ V MAJETKU SMO, SVĚŘENÝCH MĚSTSKÉMU OBVODU OSTRAVA-JIH PRO ZAJIŠTĚNÍ ÚKLIDU

INVESTOR	Statutární město Ostrava - Městský obvod Ostrava - Jih	ČOS exim s.r.o Alešova 26 370 01 České Budějovice	
VEDOUcí PROJEKTU	Ing. Lenka Jakšová	FORMÁT:	2 x A4
NÁZEV VÝKRESU		DATUM:	11 / 2017
		MĚŘÍTKO:	1 : 100
		Č.v.:	136

LETECKÁ 16

Letecká 16

PROSTOR	VÝMĚRA	JEDNOTKA
podesta	3,27	m 2
schodiště	5,87	m 2
rampa		m 2

Prostor	Výměra	Jednotka
schodiště	18,61	m2
podesty	22	m2
vstupní hala		m2
sklepní prostory	36,,69	m2
společný balkon		m2
dveře balkonové		m2
dveře sklepní	1	ks
dveře vstupní plné		ks,m2
dveře vstupní prosklené		ks,m2
dveře vstupní část.prosklené	2 ks, 4,7 m2	ks,m2
dveře vnitřní plné	2	ks
dveře vnitřní prosklené		ks
dveře vnitřní část.prosklené		ks
mříže vnitřní dveřní		ks
skleněné stěny		m2
keramický obklad stěn		m2
okna + parapety	7,2	m2
okna sklepní + parapety	3,48	m2
výtah		ks,m2
dveře výtahu		ks
zátěžový koberec - rohož		m2
osvětlovací tělesa	23	ks
hydrantové skříně		ks
otopná tělesa		m2
listovní schránky	0,7	m2
sušárna		m2
kolárna	21,99	m2

Příloha č. 1 Dílčí část 3.35 - Bytový dům Letecká 343/19 Ostrava-Hrabůvka

Zhotovitel se zavazuje provádět pro Objednatele za úplaty úklidové služby ve společných prostorách bytového domu s č. p. 343 na adrese Letecká č. or. 19 v Ostravě-Hrabůvce, stojícího na pozemku parc. č. 303 v k. ú. Hrabůvka, který má 2 nadzemních podlaží s 3 byty a 1 podzemní podlaží.

Den provádění úklidu oznámí Zhotovitel písemně Objednateli před zahájením prací. V případě změny dne konání úklidu v průběhu provádění prací je Zhotovitel povinen toto písemně oznámit Objednateli 30 kalendářních dnů předem, pokud se smluvní strany nedohodnou jinak.

Při úklidu bude Zhotovitel používat vlastní čisticí, dezinfekční a technické prostředky, jejichž cena je zahrnuta v ceně úklidových prací a souvisejících služeb. Tyto prostředky budou na požádání Objednatele identifikovatelné minimálně svým výrobcem.

Rozsah a četnost úklidových prací:

1 x týdně:

- úklid vstupního prostoru domu (zametení, vytření),
- úklid schodišťového prostoru, podest a mezipodest ve všech podlažích, balkonu (zametení, vytření),
- úklid schodů do sklepních prostor a prostoru pod schodištěm (zametení, vytření),
- umytí a vyleštění vstupních domovních dveří a dveří ve společných prostorách domu,
- vynesení reklamních letáků,
- vyčištění rohože u vstupu,
- umytí okenních parapetů, vypínačů, otření prachu a ometání pavučin průběžně dle potřeby,
- zametení a vytření venkovní podesty a schodů u předního a zadního vstupu.

1 x měsíčně:

- zametení a vytření sklepních prostor, sušárny,
- umytí schodišťových madel a zábradlí,
- umytí schránek a zvonkového tabla.

1 x za tři měsíce:

- umytí hydrantových skříněk,
- umytí sklepních dveří (ve společných prostorách domu).

2 x ročně:

- umytí osvětlovacích těles ve společných prostorách bytového domu a sklepních prostorách,
- umytí schodišťových oken,
- umytí sklepních oken.

Výměry objektu:

Venkovní prostory		
Název prostoru	výměra	jednotka
Podesta	3,7	m ²
Schodiště	4,83	m ²

Vnitřní prostory		
Název prostoru	Výměra	jednotka

Schodiště	13,62	m ²
Podesty	27,9	m ²
Sklepní prostory	60,91	m ²
Společný balkon	7,53	m ²
Dveře balkonové	2,3	m ²
Dveře vstupní část. prosklené	2ks, 4,6m ²	ks, m ²
Dveře vnitřní plné	1	ks
Okna + parapety	3,5	m ²
Okna sklepní parapety	4,72	m ²
Osvětlovací tělesa	17	ks
Hydrantová skříň	1	ks
Listovní schránky	0,7	m ²

Součástí přílohy je půdorys společných prostor domu pro zajištění úklidu.

SUTERÉN

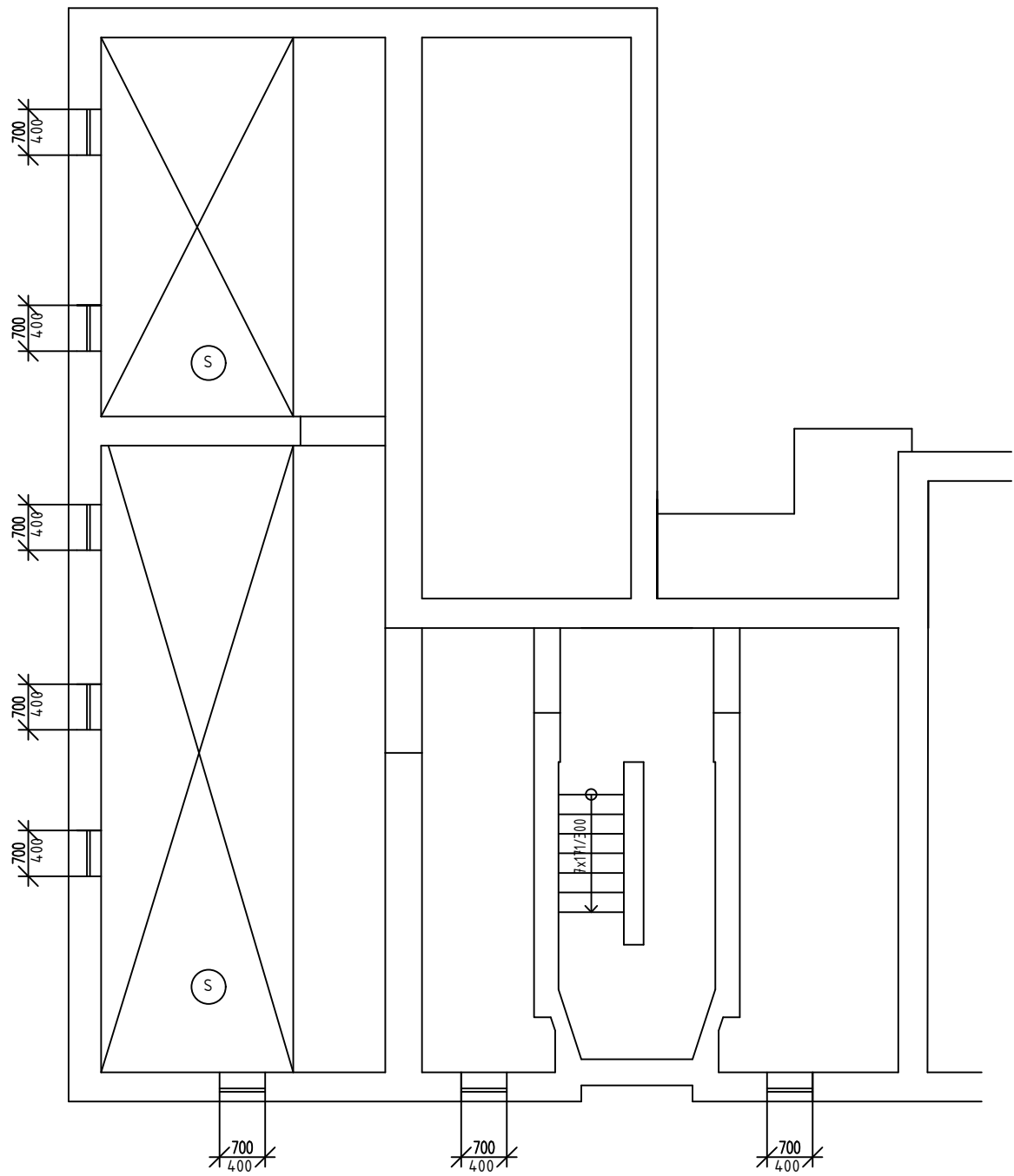

1.NP

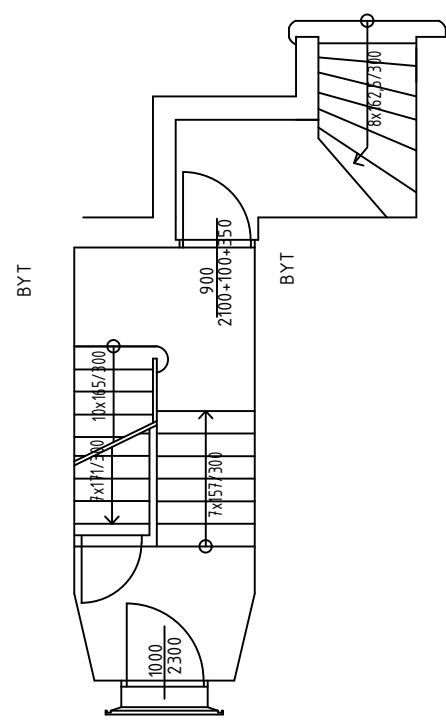

2.NP

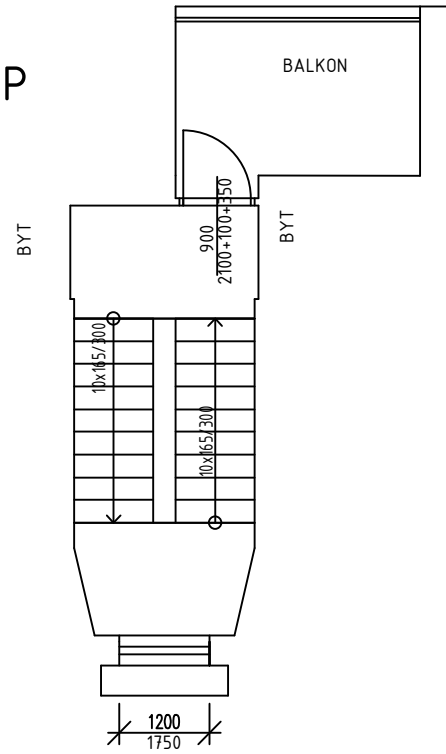

3.NP

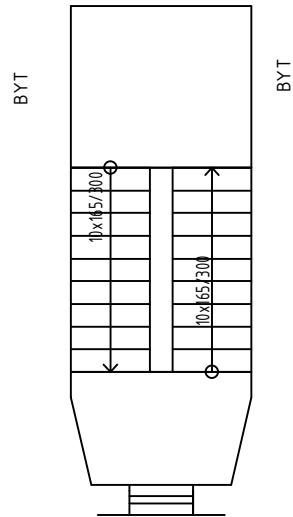

(S) SKLEPNÍ BOXY

VYMĚŘENÍ SPOLEČNÝCH PROSTOR BYTOVÝCH DOMŮ V MAJETKU SMO, SVĚŘENÝCH MĚSTSKÉMU OBVODU OSTRAVA-JIH PRO ZAJIŠTĚNÍ ÚKLIDU			
INVESTOR	Statutární město Ostrava - Městský obvod Ostrava - Jih	ČOS exim s.r.o Alešova 26 370 01 České Budějovice	
VEDOUCÍ PROJEKTU	Ing. Lenka Jakšová	FORMÁT:	2 x A4
NÁZEV VÝKRESU		DATUM:	11 / 2017
		MĚŘITKO:	1 : 100
		Č.v.:	137
LETECKÁ 19			

Letecká 19

PROSTOR	VÝMĚRA	JEDNOTKA
podesta	3,7	m 2
schodiště	4,83	m 2
rampa		m 2

Prostor	Výměra	Jednotka
schodiště	13,62	m2
podesty	27,9	m2
vstupní hala		m2
sklepní prostory	60,91	m2
společný balkon	7,53	m2
dveře balkonové	2,3	m2
dveře sklepní		ks
dveře vstupní plné		ks,m2
dveře vstupní prosklené		ks,m2
dveře vstupní část.prosklené	2 ks, 4,6 m2	ks,m2
dveře vnitřní plné	1	ks
dveře vnitřní prosklené		ks
dveře vnitřní část.prosklené		ks
mříže vnitřní dveřní		ks
skleněné stěny		m2
keramický obklad stěn		m2
okna + parapety	3,5	m2
okna sklepní + parapety	4,72	m2
výtah		ks,m2
dveře výtahu		ks
zátěžový koberec - rohož		m2
osvětlovací tělesa	14	ks
hydrantové skříně		ks
otopná tělesa		m2
listovní schránky	0,7	m2
sušárna		m2
kolárna		m2

Příloha č. 1 Dílčí část 3.36 - Bytový dům Letecká 346/21 Ostrava-Hrabůvka

Zhotovitel se zavazuje provádět pro Objednatele za úplaty úklidové služby ve společných prostorách bytového domu s č. p. 346 na adrese Letecká č. or. 21 v Ostravě-Hrabůvce, stojícího na pozemku parc. č. 306 v k. ú. Hrabůvka, který má 2 nadzemních podlaží s 4 byty a 1 podzemní podlaží.

Den provádění úklidu oznámí Zhotovitel písemně Objednateli před zahájením prací. V případě změny dne konání úklidu v průběhu provádění prací je Zhotovitel povinen toto písemně oznámit Objednateli 30 kalendářních dnů předem, pokud se smluvní strany nedohodnou jinak.

Při úklidu bude Zhotovitel používat vlastní čisticí, dezinfekční a technické prostředky, jejichž cena je zahrnuta v ceně úklidových prací a souvisejících služeb. Tyto prostředky budou na požádání Objednatele identifikovatelné minimálně svým výrobcem.

Rozsah a četnost úklidových prací:

1 x týdně:

- úklid vstupního prostoru domu (zametení, vytření),
- úklid schodišťového prostoru, podest a mezipodest ve všech podlažích, balkonu (zametení, vytření),
- úklid schodů do sklepních prostor a prostoru pod schodištěm (zametení, vytření),
- umytí a vyleštění vstupních domovních dveří a dveří ve společných prostorách domu,
- vynesení reklamních letáků,
- vyčištění rohože u vstupu,
- umytí okenních parapetů, vypínačů, otření prachu a ometání pavučin průběžně dle potřeby,
- zametení a vytření venkovní podesty a schodů u předního a zadního vstupu.

1 x měsíčně:

- zametení a vytření sklepních prostor, sušárny,
- umytí schodišťových madel a zábradlí,
- umytí schránek a zvonkového tabla.

1 x za tři měsíce:

- umytí hydrantových skříněk,
- umytí sklepních dveří (ve společných prostorách domu).

2 x ročně:

- umytí osvětlovacích těles ve společných prostorách bytového domu a sklepních prostorách,
- umytí schodišťových oken,
- umytí sklepních oken.

Výměry objektu:

Venkovní prostory		
Název prostoru	výměra	jednotka
Podesta	5,41	m ²
Schodiště	5,88	m ²

Vnitřní prostory		
Název prostoru	Výměra	jednotka

Schodiště	26,41	m ²
Podesty	20,27	m ²
Sklepní prostory	27,14	m ²
Dveře sklepní	1	ks
Dveře vstupní část. prosklené	2ks, 4,6m ²	ks, m ²
Dveře vnitřní plné	1	ks
Okna + parapety	5,26	m ²
Okna sklepní parapety	2,5	m ²
Osvětlovací tělesa	11	ks
Hydrantová skříň	1	ks
Listovní schránky	0,5	m ²
Kolárna	29,71	m ²

Součástí přílohy je půdorys společných prostor domu pro zajištění úklidu.

SUTERÉN

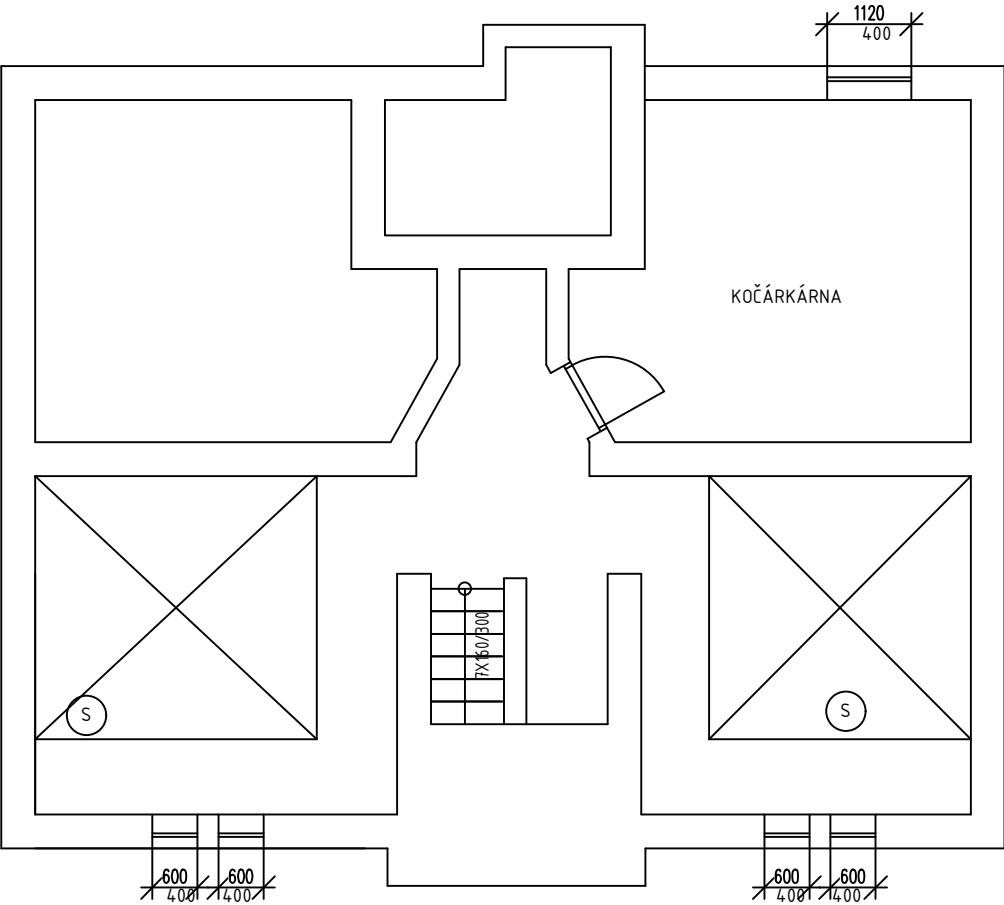

1.NP

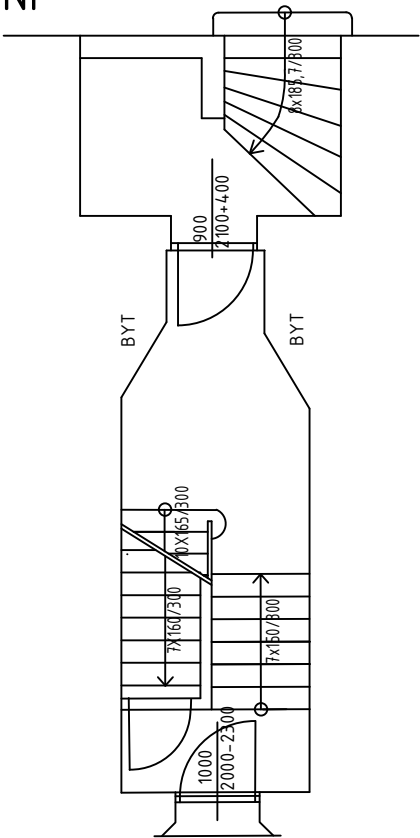

2.NP

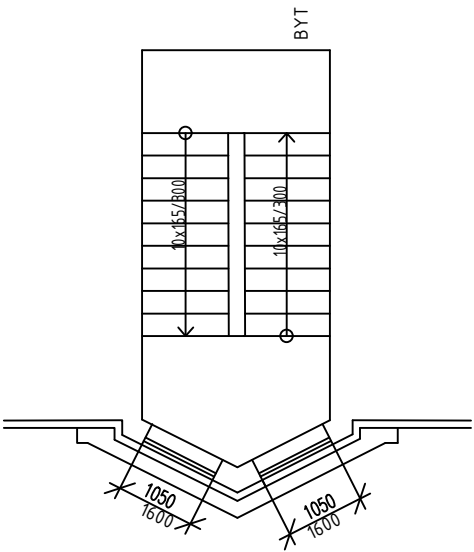

3.NP

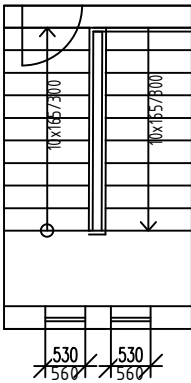

 SKLEPNÍ BOXY

VYMĚŘENÍ SPOLEČNÝCH PROSTOR BYTOVÝCH DOMŮ V MAJETKU SMO, SVĚŘENÝCH MĚSTSKÉMU OBVODU OSTRAVA-JIH PRO ZAJIŠTĚNÍ ÚKLIDU			
INVESTOR	Statutární město Ostrava - Městský obvod Ostrava - Jih	ČOS exim s.r.o Alešova 26 370 01 České Budějovice	
VEDOUcí PROJEKTU	Ing. Lenka Jakšová	FORMÁT:	2 x A4
NÁZEV VÝKRESU		DATUM:	11 / 2017
		MĚŘÍTKO:	1 : 100
		Č.v.:	138
LETECKÁ 21			

Letecká 21

PROSTOR	VÝMĚRA	JEDNOTKA
podesta	5,41	m 2
schodiště	5,88	m 2
rampa		m 2

Prostor	Výměra	Jednotka
schodiště	26,41	m2
podesty	20,27	m2
vstupní hala		m2
sklepní prostory	27,14	m2
společný balkon		m2
dveře balkonové		m2
dveře sklepní	1	ks
dveře vstupní plné		ks,m2
dveře vstupní prosklené		ks,m2
dveře vstupní část.prosklené	2 ks, 4,5 m2	ks,m2
dveře vnitřní plné	1	ks
dveře vnitřní prosklené		ks
dveře vnitřní část.prosklené		ks
mříže vnitřní dveřní		ks
skleněné stěny		m2
keramický obklad stěn		m2
okna + parapety	5,26	m2
okna sklepní + parapety	2,5	m2
výtah		ks,m2
dveře výtahu		ks
zátěžový koberec - rohož		m2
osvětlovací tělesa	10	ks
hydrantové skříně	2	ks
otopná tělesa		m2
listovní schránky	0,5	m2
sušárna		m2
kolárna	29,71	m2

Příloha č. 1 Dílčí část 3.37 - Bytový dům Letecká 347/23 Ostrava-Hrabůvka

Zhotovitel se zavazuje provádět pro Objednatele za úplaty úklidové služby ve společných prostorách bytového domu s č. p. 347 na adrese Letecká č. or. 23 v Ostravě–Hrabůvce, stojícího na pozemku parc. č. 307/1 v k. ú. Hrabůvka, který má 2 nadzemních podlaží s 3 byty a 1 podzemní podlaží.

Den provádění úklidu oznámí Zhotovitel písemně Objednateli před zahájením prací. V případě změny dne konání úklidu v průběhu provádění prací je Zhotovitel povinen toto písemně oznámit Objednateli 30 kalendářních dnů předem, pokud se smluvní strany nedohodnou jinak.

Při úklidu bude Zhotovitel používat vlastní čisticí, dezinfekční a technické prostředky, jejichž cena je zahrnuta v ceně úklidových prací a souvisejících služeb. Tyto prostředky budou na požádání Objednatele identifikovatelné minimálně svým výrobcem.

Rozsah a četnost úklidových prací:

1 x týdně:

- úklid vstupního prostoru domu (zametení, vytření),
- úklid schodišťového prostoru, podest a mezipodest ve všech podlažích, balkonu (zametení, vytření),
- úklid schodů do sklepních prostor a prostoru pod schodištěm (zametení, vytření),
- umytí a vyleštění vstupních domovních dveří a dveří ve společných prostorách domu,
- vynesení reklamních letáků,
- vyčištění rohože u vstupu,
- umytí okenních parapetů, vypínačů, otření prachu a ometání pavučin průběžně dle potřeby,
- zametení a vytření venkovní podesty a schodů u předního a zadního vstupu.

1 x měsíčně:

- zametení a vytření sklepních prostor, sušárny,
- umytí schodišťových madel a zábradlí,
- umytí schránek a zvonkového tabla.

1 x za tři měsíce:

- umytí hydrantových skříněk,
- umytí sklepních dveří (ve společných prostorách domu).

2 x ročně:

- umytí osvětlovacích těles ve společných prostorách bytového domu a sklepních prostorách,
- umytí schodišťových oken,
- umytí sklepních oken.

Výměry objektu:

Venkovní prostory		
Název prostoru	výměra	jednotka
Podesta	4,94	m ²
Schodiště	5,57	m ²

Vnitřní prostory		
Název prostoru	Výměra	jednotka

Schodiště	31,61	m ²
Podesty	21,43	m ²
Sklepní prostory	36,57	m ²
Dveře sklepní	1	ks
Dveře vstupní část. prosklené	2ks, 4,5m ²	ks, m ²
Dveře vnitřní plné	1	ks
Okna + parapety	6,5	m ²
Okna sklepní parapety	3,1	m ²
Osvětlovací tělesa	11	ks
Hydrantová skříň	1	ks
Listovní schránky	0,5	m ²

Součástí přílohy je půdorys společných prostor domu pro zajištění úklidu.

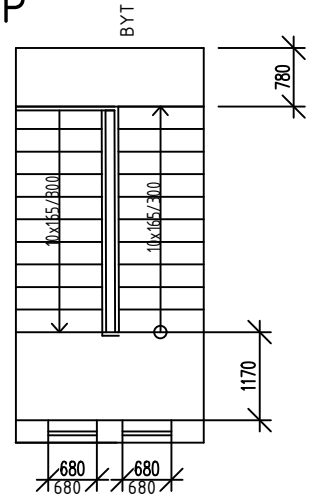
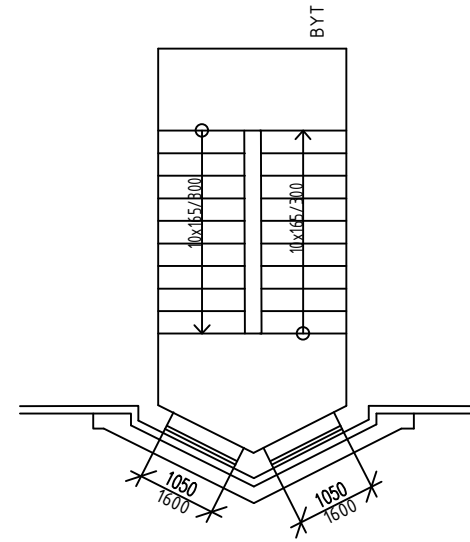
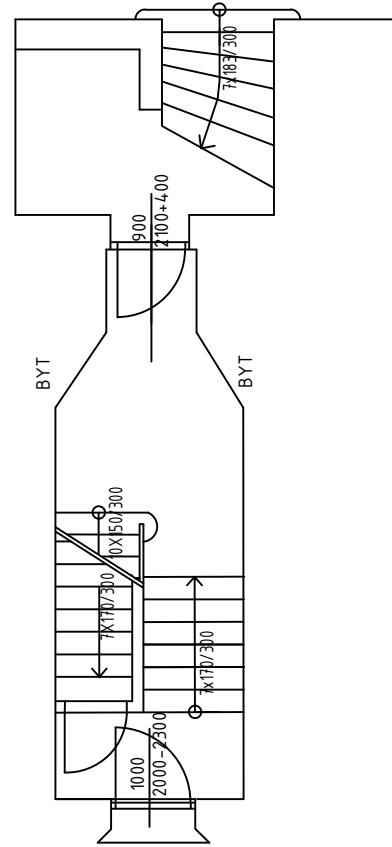

VYMĚŘENÍ SPOLEČNÝCH PROSTOR BYTOVÝCH DOMŮ V MAJETKU SMO,
SVĚŘENÝCH MĚSTSKÉMU OBVODU OSTRAVA-JIH PRO ZAJIŠTĚNÍ ÚKLIDU

INVESTOR	Statutární město Ostrava - Městský obvod Ostrava - Jih	ČOS exim s.r.o Alešova 26 370 01 České Budějovice	
VEDOUcí PROJEKTU	Ing. Lenka Jakšová	FORMÁT:	2 x A4
NÁZEV VÝKRESU LETECKÁ 23		DATUM:	11 / 2017
		MĚŘÍTKO:	1 : 100
		Č.V.:	139

LETECKÁ 23

Letecká 23

PROSTOR	VÝMĚRA	JEDNOTKA
podesta	4,94	m 2
schodiště	5,57	m 2
rampa		m 2

Prostor	Výměra	Jednotka
schodiště	31,61	m2
podesty	21,43	m2
vstupní hala		m2
sklepní prostory	36,59	m2
společný balkon		m2
dveře balkonové		m2
dveře sklepní	1	ks
dveře vstupní plné		ks,m2
dveře vstupní prosklené		ks,m2
dveře vstupní část.prosklené	2 ks, 4,5 m2	ks,m2
dveře vnitřní plné	1	ks
dveře vnitřní prosklené		ks
dveře vnitřní část.prosklené		ks
mříže vnitřní dveřní		ks
skleněné stěny		m2
keramický obklad stěn		m2
okna + parapety	6,5	m2
okna sklepní + parapety	3,1	m2
výtah		ks,m2
dveře výtahu		ks
zátěžový koberec - rohož		m2
osvětlovací tělesa	18	ks
hydrantové skříně		ks
otopná tělesa		m2
listovní schránky	0,5	m2
sušárna		m2
kolárna		m2

Příloha č. 1 Dílčí část 3.38 - Bytový dům Letecká 207/24 Ostrava-Hrabůvka

Zhotovitel se zavazuje provádět pro Objednatele za úplaty úklidové služby ve společných prostorách bytového domu s č. p. 207 na adrese Letecká č. or. 24 v Ostravě-Hrabůvce, stojícího na pozemku parc. č. 308/2 v k. ú. Hrabůvka, který má 2 nadzemních podlaží s 3 byty a 1 podzemní podlaží.

Den provádění úklidu oznámí Zhotovitel písemně Objednateli před zahájením prací. V případě změny dne konání úklidu v průběhu provádění prací je Zhotovitel povinen toto písemně oznámit Objednateli 30 kalendářních dnů předem, pokud se smluvní strany nedohodnou jinak.

Při úklidu bude Zhotovitel používat vlastní čisticí, dezinfekční a technické prostředky, jejichž cena je zahrnuta v ceně úklidových prací a souvisejících služeb. Tyto prostředky budou na požádání Objednatele identifikovatelné minimálně svým výrobcem.

Rozsah a četnost úklidových prací:

1 x týdně:

- úklid vstupního prostoru domu (zametení, vytření),
- úklid schodišťového prostoru, podest a mezipodest ve všech podlažích, balkonu (zametení, vytření),
- úklid schodů do sklepních prostor a prostoru pod schodištěm (zametení, vytření),
- umytí a vyleštění vstupních domovních dveří a dveří ve společných prostorách domu,
- vynesení reklamních letáků,
- vyčištění rohože u vstupu,
- umytí okenních parapetů, vypínačů, otření prachu a ometání pavučin průběžně dle potřeby,
- zametení a vytření venkovní podesty a schodů u předního a zadního vstupu.

1 x měsíčně:

- zametení a vytření sklepních prostor, sušárny,
- umytí schodišťových madel a zábradlí,
- umytí schránek a zvonkového tabla.

1 x za tři měsíce:

- umytí hydrantových skříněk,
- umytí sklepních dveří (ve společných prostorách domu).

2 x ročně:

- umytí osvětlovacích těles ve společných prostorách bytového domu a sklepních prostorách,
- umytí schodišťových oken,
- umytí sklepních oken.

Výměry objektu:

Venkovní prostory		
Název prostoru	výměra	jednotka
Podesta	6,18	m ²
Schodiště	3,62	m ²

Vnitřní prostory		
Název prostoru	Výměra	jednotka

Schodiště	25,17	m ²
Podesty	24,51	m ²
Sklepní prostory	32,04	m ²
Dveře sklepní	1	ks
Dveře vstupní část. prosklené	2ks, 4,5m ²	ks, m ²
Dveře vnitřní plné	1	ks
Okna + parapety	5,37	m ²
Okna sklepní parapety	3,26	m ²
Osvětlovací tělesa	20	ks
Listovní schránky	0,5	m ²

Součástí přílohy je půdorys společných prostor domu pro zajištění úklidu.

SUTERÉN

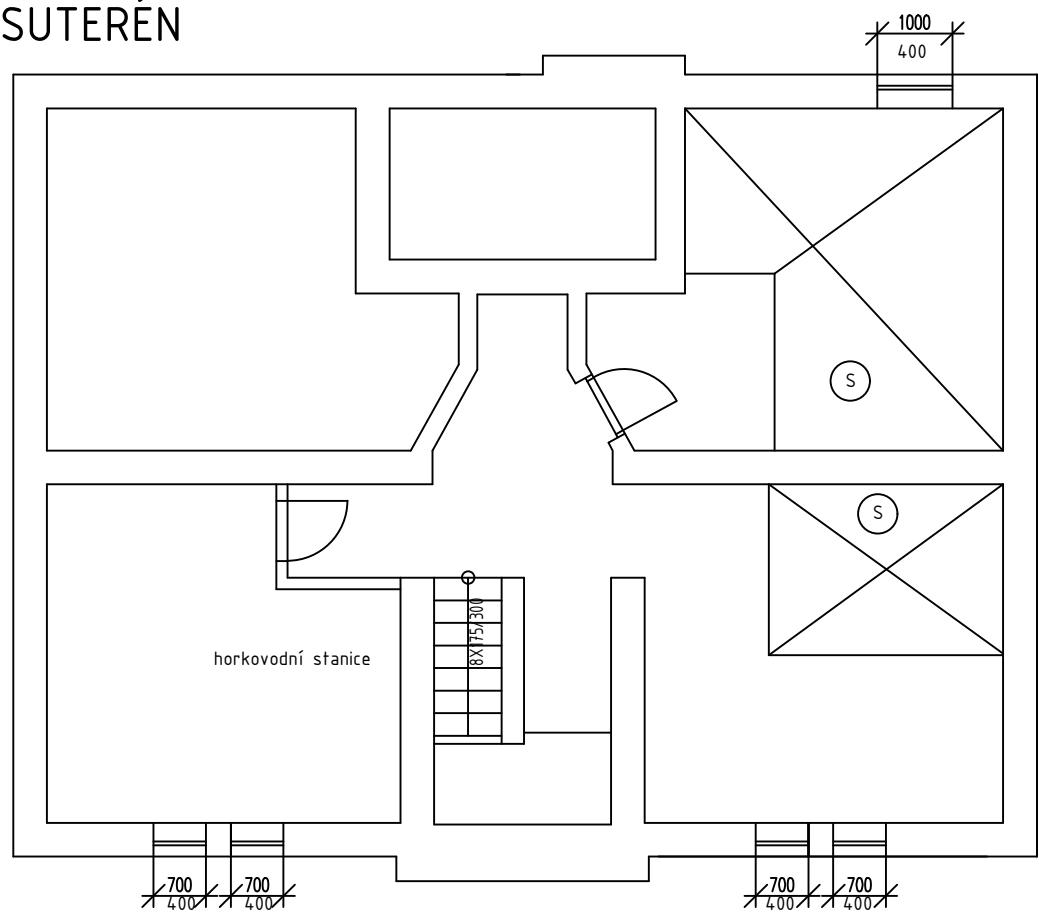

1.NP

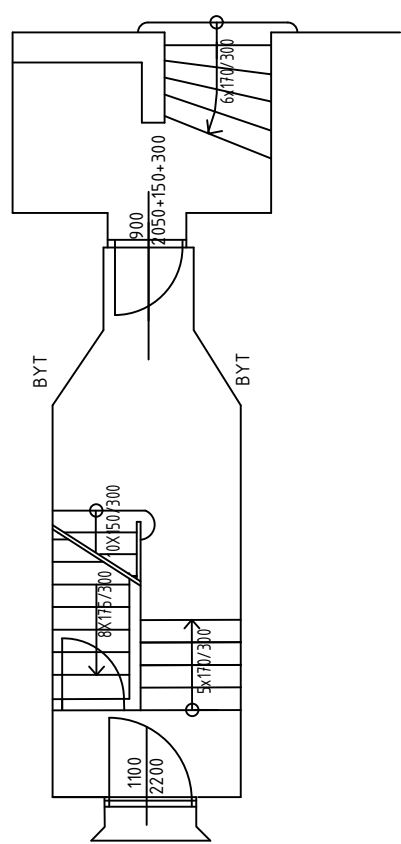

2.NP

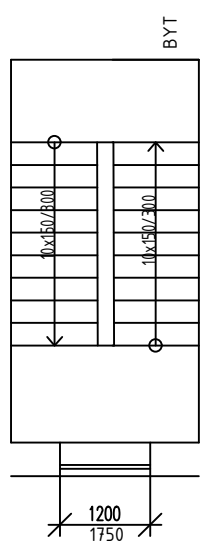

3.NP

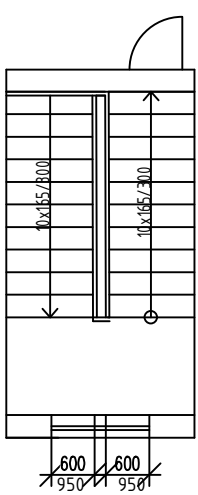

(S) SKLEPNÍ BOXY

VYMĚŘENÍ SPOLEČNÝCH PROSTOR BYTOVÝCH DOMŮ V MAJETKU SMO, SVĚŘENÝCH MĚSTSKÉMU OBVODU OSTRAVA-JIH PRO ZAJIŠTĚNÍ ÚKLIDU			
INVESTOR	Statutární město Ostrava - Městský obvod Ostrava - Jih	ČOS exim s.r.o Alešova 26 370 01 České Budějovice	
VEDOUcí PROJEKTU	Ing. Lenka Jakšová	FORMÁT:	2 x A4
NÁZEV VÝKRESU		DATUM:	11 / 2017
		MĚŘÍTKO:	1 : 100
		Č.v.:	140
LETECKÁ 24			

Letecká 24

PROSTOR	VÝMĚRA	JEDNOTKA
podesta	6,18	m 2
schodiště	3,62	m 2
rampa		m 2

Prostor	Výměra	Jednotka
schodiště	25,17	m2
podesty	24,51	m2
vstupní hala		m2
sklepní prostory	32,04	m2
společný balkon		m2
dveře balkonové		m2
dveře sklepní	2	ks
dveře vstupní plné		ks,m2
dveře vstupní prosklené		ks,m2
dveře vstupní část.prosklené	2 ks, 4,5 m2	ks,m2
dveře vnitřní plné	2	ks
dveře vnitřní prosklené		ks
dveře vnitřní část.prosklené		ks
mříže vnitřní dveřní		ks
skleněné stěny		m2
keramický obklad stěn		m2
okna + parapety	5,37	m2
okna sklepní + parapety	3,26	m2
výtah		ks,m2
dveře výtahu		ks
zátěžový koberec - rohož		m2
osvětlovací tělesa	18	ks
hydrantové skříně		ks
otopná tělesa		m2
listovní schránky	0,5	m2
sušárna		m2
kolárna		m2

Příloha č. 1 Dílčí část 3.39 - Bytový dům Letecká 347/25 Ostrava-Hrabůvka

Zhotovitel se zavazuje provádět pro Objednatele za úplaty úklidové služby ve společných prostorách bytového domu s č. p. 347 na adrese Letecká č. or. 25 v Ostravě-Hrabůvce, stojícího na pozemku parc. č. 307/1 v k. ú. Hrabůvka, který má 2 nadzemních podlaží s 4 byty a 1 podzemní podlaží.

Den provádění úklidu oznámí Zhotovitel písemně Objednateli před zahájením prací. V případě změny dne konání úklidu v průběhu provádění prací je Zhotovitel povinen toto písemně oznámit Objednateli 30 kalendářních dnů předem, pokud se smluvní strany nedohodnou jinak.

Při úklidu bude Zhotovitel používat vlastní čisticí, dezinfekční a technické prostředky, jejichž cena je zahrnuta v ceně úklidových prací a souvisejících služeb. Tyto prostředky budou na požádání Objednatele identifikovatelné minimálně svým výrobcem.

Rozsah a četnost úklidových prací:

1 x týdně:

- úklid vstupního prostoru domu (zametení, vytření),
- úklid schodišťového prostoru, podest a mezipodest ve všech podlažích, balkonu (zametení, vytření),
- úklid schodů do sklepních prostor a prostoru pod schodištěm (zametení, vytření),
- umytí a vyleštění vstupních domovních dveří a dveří ve společných prostorách domu,
- vynesení reklamních letáků,
- vyčištění rohože u vstupu,
- umytí okenních parapetů, vypínačů, otření prachu a ometání pavučin průběžně dle potřeby,
- zametení a vytření venkovní podesty a schodů u předního a zadního vstupu.

1 x měsíčně:

- zametení a vytření sklepních prostor, sušárny,
- umytí schodišťových madel a zábradlí,
- umytí schránek a zvonkového tabla.

1 x za tři měsíce:

- umytí hydrantových skříněk,
- umytí sklepních dveří (ve společných prostorách domu).

2 x ročně:

- umytí osvětlovacích těles ve společných prostorách bytového domu a sklepních prostorách,
- umytí schodišťových oken,
- umytí sklepních oken.

Výměry objektu:

Venkovní prostory		
Název prostoru	výměra	jednotka
Podesta	5,57	m ²
Schodiště	4,94	m ²

Vnitřní prostory		
Název prostoru	Výměra	jednotka

Schodiště	32,3	m ²
Podesty	21,23	m ²
Sklepní prostory	29,36	m ²
Dveře sklepní	2	ks
Dveře vstupní část. prosklené	2ks, 4,5m ²	ks, m ²
Dveře vnitřní plné	1	ks
Okna + parapety	5,2	m ²
Okna sklepní parapety	1,9	m ²
Osvětlovací tělesa	11	ks
Hydrantová skříň	1	ks
Listovní schránky	0,5	m ²
Kolárna	21,67	m ²

Součástí přílohy je půdorys společných prostor domu pro zajištění úklidu.

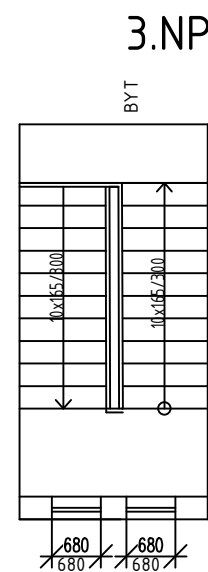
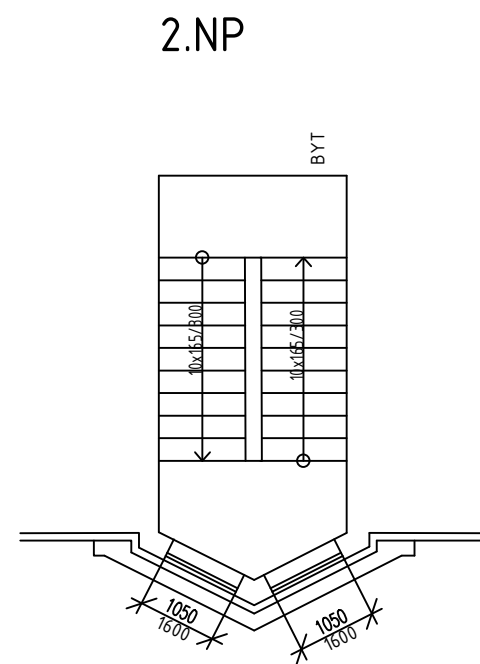
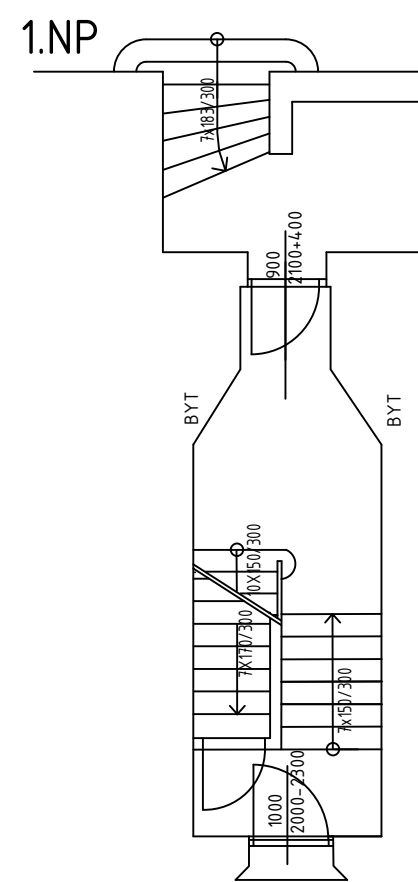
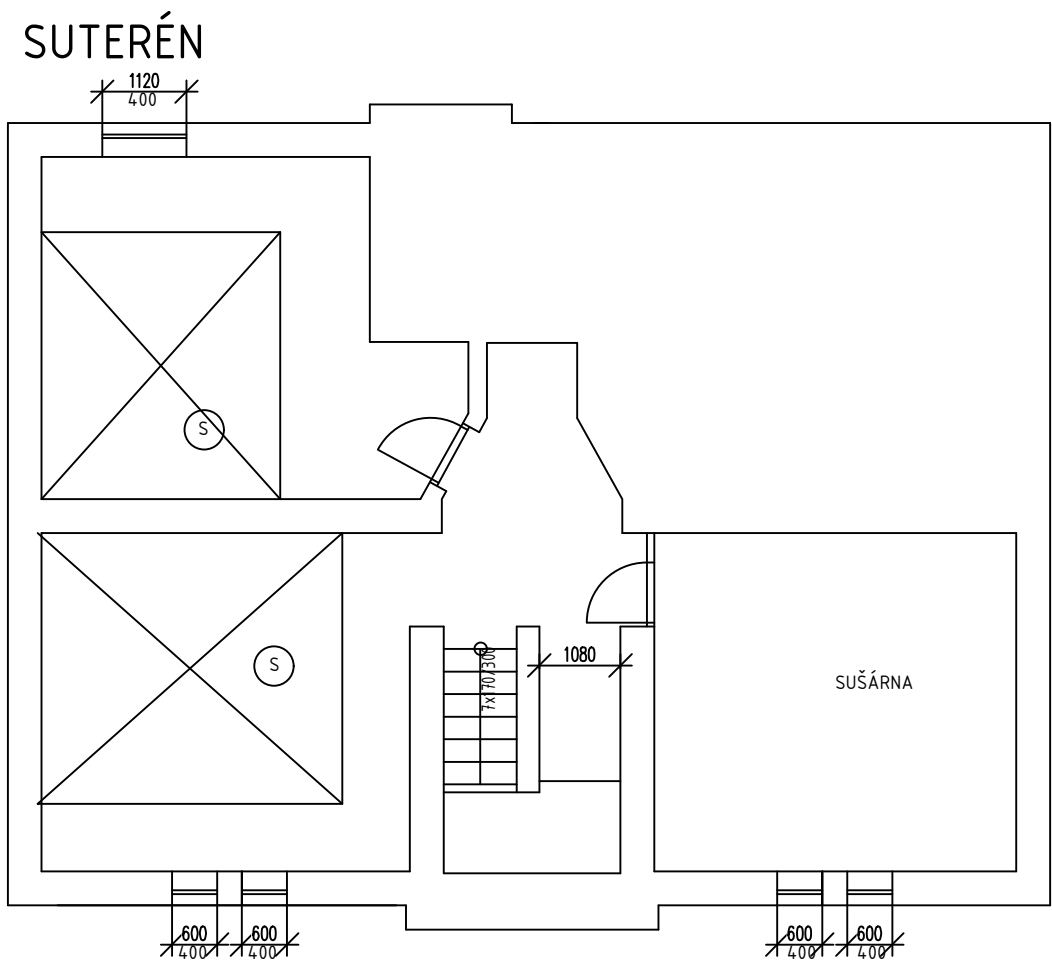

VYMĚŘENÍ SPOLEČNÝCH PROSTOR BYTOVÝCH DOMŮ V MAJETKU SMO,
SVĚŘENÝCH MĚSTSKÉMU OBVODU OSTRAVA-JIH PRO ZAJIŠTĚNÍ ÚKLIDU

INVESTOR	Statutární město Ostrava - Městský obvod Ostrava - Jih	ČOS exim s.r.o Alešova 26 370 01 České Budějovice	
VEDOUcí PROJEKTU	Ing. Lenka Jakšová	FORMÁT:	2 x A4
NÁZEV VÝKRESU		DATUM:	11 / 2017
		MĚŘÍTKO:	1 : 100
		Č.v.:	141

LETECKÁ 25

Letecká 25

PROSTOR	VÝMĚRA	JEDNOTKA
podesta	5,57	m 2
schodiště	4,94	m 2
rampa		m 2

Prostor	Výměra	Jednotka
schodiště	32,3	m2
podesty	21,23	m2
vstupní hala		m2
sklepní prostory	29,36	m2
společný balkon		m2
dveře balkonové		m2
dveře sklepní	2	ks
dveře vstupní plné		ks,m2
dveře vstupní prosklené		ks,m2
dveře vstupní část.prosklené	2 ks, 4,5 m2	ks,m2
dveře vnitřní plné	1	ks
dveře vnitřní prosklené		ks
dveře vnitřní část.prosklené		ks
mříže vnitřní dveřní		ks
skleněné stěny		m2
keramický obklad stěn		m2
okna + parapety	5,2	m2
okna sklepní + parapety	1,9	m2
výtah		ks,m2
dveře výtahu		ks
zátěžový koberec - rohož		m2
osvětlovací tělesa	18	ks
hydrantové skříně		ks
otopná tělesa		m2
listovní schránky	0,5	m2
sušárna	21,67	m2
kolárna		m2

Příloha č. 1 Dílčí část 3.40 - Bytový dům Letecká 348/26 Ostrava-Hrabůvka

Zhotovitel se zavazuje provádět pro Objednatele za úplaty úklidové služby ve společných prostorách bytového domu s č. p. 347 na adrese Letecká č. or. 26 v Ostravě-Hrabůvce, stojícího na pozemku parc. č. 308/1 v k. ú. Hrabůvka, který má 2 nadzemních podlaží s 3 byty a 1 podzemní podlaží.

Den provádění úklidu oznámí Zhotovitel písemně Objednateli před zahájením prací. V případě změny dne konání úklidu v průběhu provádění prací je Zhotovitel povinen toto písemně oznámit Objednateli 30 kalendářních dnů předem, pokud se smluvní strany nedohodnou jinak.

Při úklidu bude Zhotovitel používat vlastní čisticí, dezinfekční a technické prostředky, jejichž cena je zahrnuta v ceně úklidových prací a souvisejících služeb. Tyto prostředky budou na požádání Objednatele identifikovatelné minimálně svým výrobcem.

Rozsah a četnost úklidových prací:

1 x týdně:

- úklid vstupního prostoru domu (zametení, vytření),
- úklid schodišťového prostoru, podest a mezipodest ve všech podlažích, balkonu (zametení, vytření),
- úklid schodů do sklepních prostor a prostoru pod schodištěm (zametení, vytření),
- umytí a vyleštění vstupních domovních dveří a dveří ve společných prostorách domu,
- vynesení reklamních letáků,
- vyčištění rohože u vstupu,
- umytí okenních parapetů, vypínačů, otření prachu a ometání pavučin průběžně dle potřeby,
- zametení a vytření venkovní podesty a schodů u předního a zadního vstupu.

1 x měsíčně:

- zametení a vytření sklepních prostor, sušárny,
- umytí schodišťových madel a zábradlí,
- umytí schránek a zvonkového tabla.

1 x za tři měsíce:

- umytí hydrantových skříněk,
- umytí sklepních dveří (ve společných prostorách domu).

2 x ročně:

- umytí osvětlovacích těles ve společných prostorách bytového domu a sklepních prostorách,
- umytí schodišťových oken,
- umytí sklepních oken.

Výměry objektu:

Venkovní prostory		
Název prostoru	výměra	jednotka
Podesta	6,18	m ²
Schodiště	3,62	m ²

Vnitřní prostory		
Název prostoru	Výměra	jednotka

Schodiště	25,17	m ²
Podesty	24,51	m ²
Sklepní prostory	44,44	m ²
Dveře sklepní	2	ks
Dveře vstupní část. prosklené	2ks, 4,5m ²	ks, m ²
Dveře vnitřní plné	1	ks
Okna + parapety	4,8	m ²
Okna sklepní parapety	2,2	m ²
Osvětlovací tělesa	18	ks
Listovní schránky	0,5	m ²

Součástí přílohy je půdorys společných prostor domu pro zajištění úklidu.

SUTERÉN

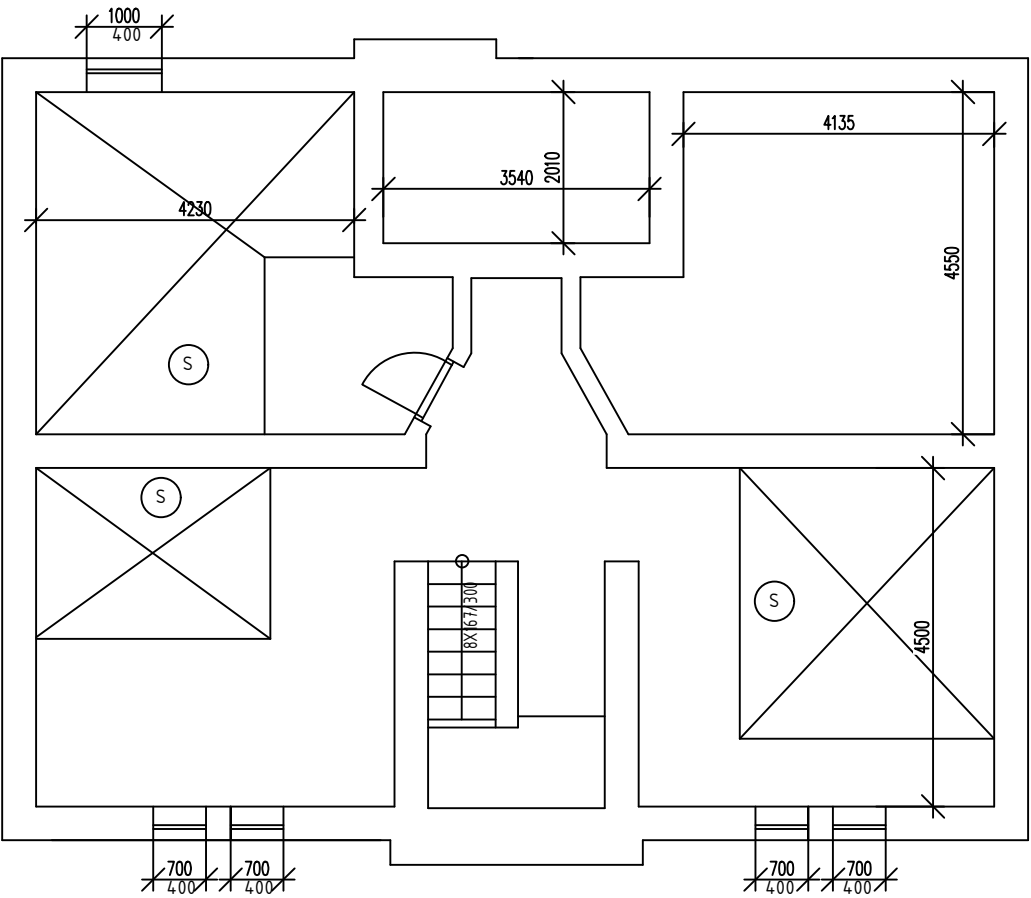

1.NP

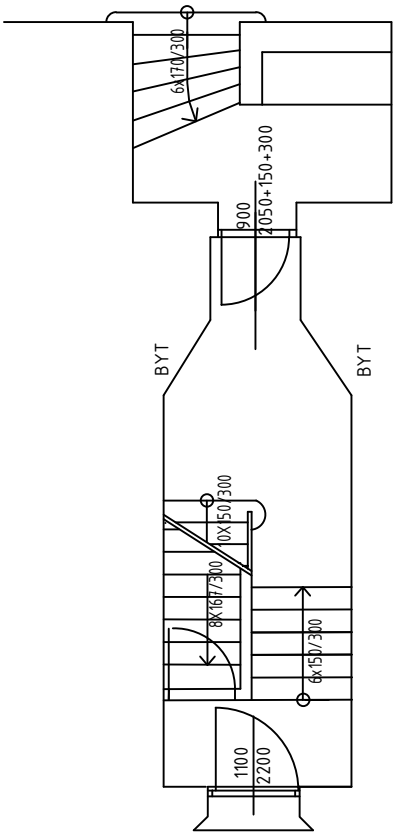

2.NP

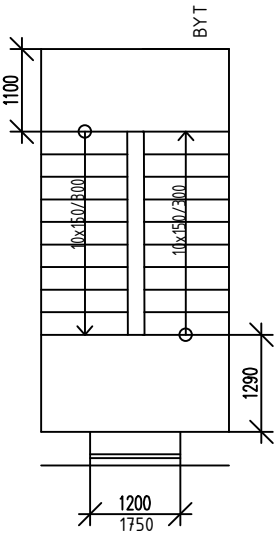

3.NP

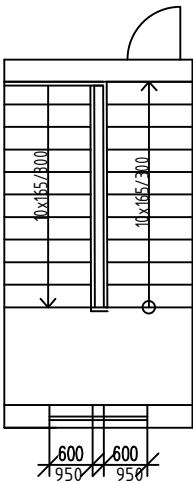

SKLEPNÍ BOXY

VYMĚŘENÍ SPOLEČNÝCH PROSTOR BYTOVÝCH DOMŮ V MAJETKU SMO, SVĚŘENÝCH MĚSTSKÉMU OBVODU OSTRAVA-JIH PRO ZAJIŠTĚNÍ ÚKLIDU

INVESTOR	Statutární město Ostrava - Městský obvod Ostrava - Jih	ČOS exim s.r.o Alešova 26 370 01 České Budějovice	
VEDOUCÍ PROJEKTU	Ing. Lenka Jakšová	FORMÁT:	2 x A4
NÁZEV VÝKRESU		DATUM:	11 / 2017
		MĚŘÍTKO:	1 : 100
		Č.v.:	142

LETECKÁ 26

Letecká 26

PROSTOR	VÝMĚRA	JEDNOTKA
podesta	6,18	m 2
schodiště	3,62	m 2
rampa		m 2

Prostor	Výměra	Jednotka
schodiště	25,17	m2
podesty	24,51	m2
vstupní hala		m2
sklepní prostory	44,44	m2
společný balkon		m2
dveře balkonové		m2
dveře sklepní	1	ks
dveře vstupní plné		ks,m2
dveře vstupní prosklené		ks,m2
dveře vstupní část.prosklené	2 ks, 4,5 m2	ks,m2
dveře vnitřní plné	1	ks
dveře vnitřní prosklené		ks
dveře vnitřní část.prosklené		ks
mříže vnitřní dveřní		ks
skleněné stěny		m2
keramický obklad stěn		m2
okna + parapety	4,8	m2
okna sklepní + parapety	2,2	m2
výtah		ks,m2
dveře výtahu		ks
zátěžový koberec - rohož		m2
osvětlovací tělesa	18	ks
hydrantové skříně		ks
otopná tělesa		m2
listovní schránky	0,5	m2
sušárna		m2
kolárna		m2

Příloha č. 1 Dílčí část 4.1 - Bytový dům Svornosti 2368/7 Ostrava-Zábřeh

Zhotovitel se zavazuje provádět pro Objednatele za úplaty úklidové služby ve společných prostorách bytového domu s č. p. 2368 na adrese Svornosti č. or. 7 v Ostravě–Zábřehu, stojícího na pozemku parc. č. 3280 v k. ú. Zábřeh nad Odrou, který má 4 nadzemních podlaží s 12 byty a 1 podzemní podlaží.

Den provádění úklidu oznámí Zhotovitel písemně Objednateli před zahájením prací. V případě změny dne konání úklidu v průběhu provádění prací je Zhotovitel povinen toto písemně oznámit Objednateli 30 kalendářních dnů předem, pokud se smluvní strany nedohodnou jinak.

Při úklidu bude Zhotovitel používat vlastní čisticí, dezinfekční a technické prostředky, jejichž cena je zahrnuta v ceně úklidových prací a souvisejících služeb. Tyto prostředky budou na požádání Objednatele identifikovatelné minimálně svým výrobcem.

Rozsah a četnost úklidových prací:

1 x týdně:

- úklid vstupního prostoru domu (zametení, vytření),
- úklid schodišťového prostoru, podest a mezipodest ve všech podlažích (zametení, vytření),
- úklid schodů a sjezdu do sklepních prostor a prostoru pod schodištěm (zametení, vytření),
- umytí a vyleštění vstupních domovních dveří,
- vynesení reklamních letáků,
- vyčistění rohože u hlavního vchodu
- umytí okenních parapetů, vypínačů, otření prachu a ometání pavučin průběžně dle potřeby,
- zametení a vytření venkovní podesty u předního vstupu.

1 x měsíčně:

- zametení a vytření sklepních prostor
- umytí schodišťových madel a zábradlí,
- umytí schránek a zvonkového tabla.

1 x za tři měsíce:

- umytí hydrantových skříněk,
- umytí sklepních dveří (ve společných prostorách domu).

2 x ročně:

- umytí osvětlovacích těles ve společných prostorách bytového domu a sklepních prostorách,
- umytí schodišťových oken,
- umytí sklepních oken.

Výměry objektu:

Venkovní prostory		
Název prostoru	výměra	jednotka
Podesta	1,17	m ²

Vnitřní prostory		
Název prostoru	Výměra	jednotka

Schodiště	34,02	m ²
Podesty	46,9	m ²
Sklepní prostory	22,37	m ²
Dveře sklepní	7	ks
Dveře vstupní část. prosklené	1ks, 3,44m ²	ks, m ²
Dveře vnitřní plné	1	ks
Keramický obklad stěn	6,1	m ²
Okna + parapety	9,63	m ²
Okna sklepní parapety	8,2	m ²
Zátěžový koberec rohož	0,5	m ²
Osvětlovací tělesa	16	ks
Hydrantová skříň	2	ks
Listovní schránky	0,6	m ²

Součástí přílohy je půdorys společných prostor domu pro zajištění úklidu.

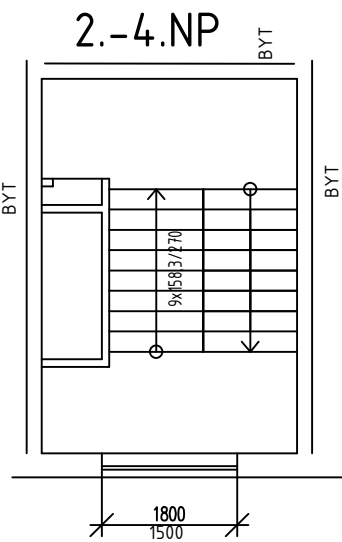
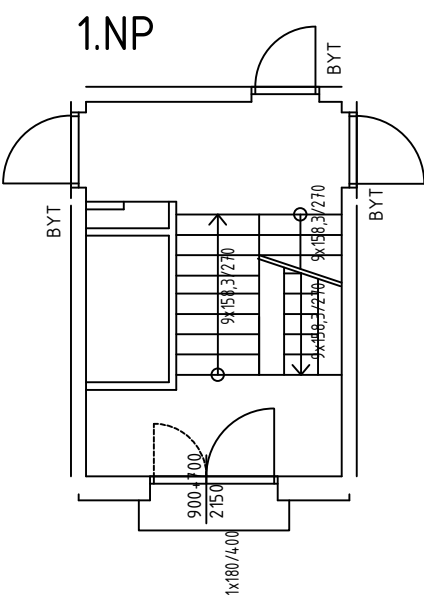
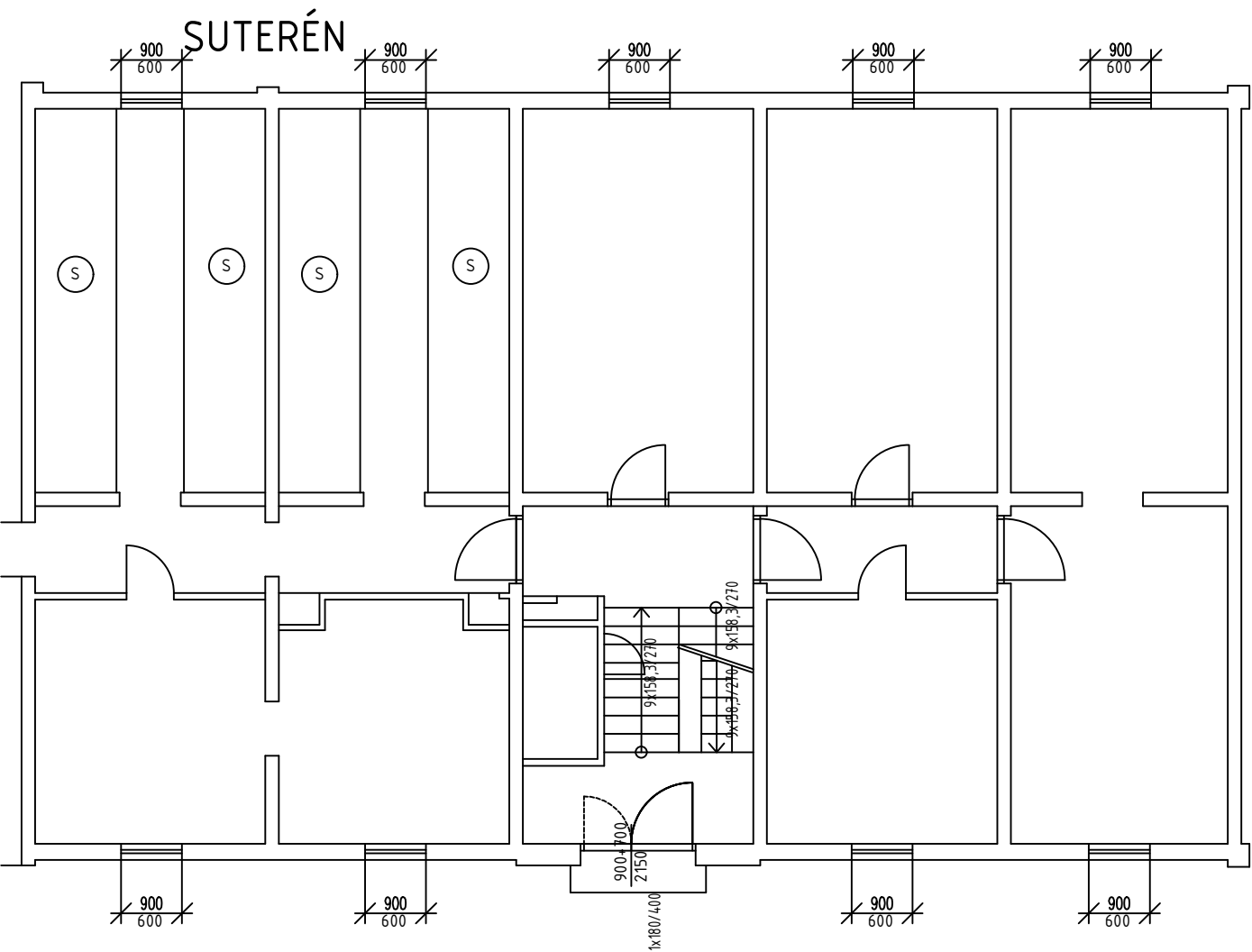

 SKLEPNÍ BOXY

VYMĚŘENÍ SPOLEČNÝCH PROSTOR BYTOVÝCH DOMŮ V MAJETKU SMO, SVĚŘENÝCH MĚSTSKÉMU OBVODU OSTRAVA-JIH PRO ZAJIŠTĚNÍ ÚKLIDU			
INVESTOR	Statutární město Ostrava - Městský obvod Ostrava - Jih	ČOS exim s.r.o Alešova 26 370 01 České Budějovice	
VEDOUCÍ PROJEKTU	Ing. Lenka Jakšová	FORMÁT:	2 x A4
NÁZEV VÝKRESU		DATUM:	11 / 2017
		MĚŘITKO:	1 : 100
		Č.v.:	188
SVORNOSTI 7			

Svornosti 7

PROSTOR	VÝMĚRA	JEDNOTKA
podesta	1,17	m 2
schodiště		m 2
rampa		m 2

Prostor	Výměra	Jednotka
schodiště	34,02	m2
podesty	46,9	m2
vstupní hala		m2
sklepní prostory	22,37	m2
společný balkon		m2
dveře balkonové		m2
dveře sklepní	7	ks
dveře vstupní plné		ks,m2
dveře vstupní prosklené		ks,m2
dveře vstupní část.prosklené	1 ks, 3,44 m2	ks,m2
dveře vnitřní plné	1	ks
dveře vnitřní prosklené		ks
dveře vnitřní část.prosklené		ks
mříže vnitřní dveřní		ks
skleněné stěny		m2
keramický obklad stěn	6,1	m2
okna + parapety	9,63	m2
okna sklepní + parapety	8,2	m2
výtah		ks,m2
dveře výtahu		ks
zátěžový koberec - rohož	0,5	m2
osvětlovací tělesa	16	ks
hydrantové skříně	2	ks
otopná tělesa		m2
listovní schránky	0,6	m2
sušárna		m2
kolárna		m2

Příloha č. 1 Dílčí část 4.2 - Bytový dům Svornosti 2298/37 Ostrava-Zábřeh

Zhotovitel se zavazuje provádět pro Objednatele za úplaty úklidové služby ve společných prostorách bytového domu s č. p. 2298 na adrese Svornosti č. or. 37 v Ostravě-Zábřehu, stojícího na pozemku parc. č. 3213 v k. ú. Zábřeh nad Odrou, který má 4 nadzemních podlaží s 12 byty a 1 podzemní podlaží.

Den provádění úklidu oznámí Zhotovitel písemně Objednateli před zahájením prací. V případě změny dne konání úklidu v průběhu provádění prací je Zhotovitel povinen toto písemně oznámit Objednateli 30 kalendářních dnů předem, pokud se smluvní strany nedohodnou jinak.

Při úklidu bude Zhotovitel používat vlastní čisticí, dezinfekční a technické prostředky, jejichž cena je zahrnuta v ceně úklidových prací a souvisejících služeb. Tyto prostředky budou na požádání Objednatele identifikovatelné minimálně svým výrobcem.

Rozsah a četnost úklidových prací:

1 x týdně:

- úklid vstupního prostoru domu (zametení, vytření),
- úklid schodišťového prostoru, podest a mezipodest ve všech podlažích (zametení, vytření),
- úklid schodů a sjezdu do sklepních prostor a prostoru pod schodištěm (zametení, vytření),
- umytí a vyleštění vstupních domovních dveří,
- vynesení reklamních letáků,
- vyčistění rohože u hlavního vchodu
- umytí okenních parapetů, vypínačů, ořetí prachu a ometání pavučin průběžně dle potřeby,
- zametení a vytření venkovní podesty u předního vstupu.

1 x měsíčně:

- zametení a vytření sklepních prostor
- umytí schodišťových madel a zábradlí,
- umytí schránek a zvonkového tabla.

1 x za tři měsíce:

- umytí hydrantových skříněk,
- umytí sklepních dveří (ve společných prostorách domu).

2 x ročně:

- umytí osvětlovacích těles ve společných prostorách bytového domu a sklepních prostorách,
- umytí schodišťových oken,
- umytí sklepních oken.

Výměry objektu:

Venkovní prostory		
Název prostoru	výměra	jednotka
Podesta	1,17	m ²

Vnitřní prostory		
Název prostoru	Výměra	jednotka

Schodiště	34,02	m ²
Podesty	46,9	m ²
Sklepní prostory	22,37	m ²
Dveře sklepní	7	ks
Dveře vstupní část. prosklené	1ks, 3,44m ²	ks, m ²
Dveře vnitřní plné	1	ks
Keramický obklad stěn	6,1	m ²
Okna + parapety	9,63	m ²
Okna sklepní parapety	8,2	m ²
Zátěžový koberec rohož	0,5	m ²
Osvětlovací tělesa	16	ks
Hydrantová skříň	2	ks
Listovní schránky	0,6	m ²

Součástí přílohy je půdorys společných prostor domu pro zajištění úklidu.

SUTERÉN

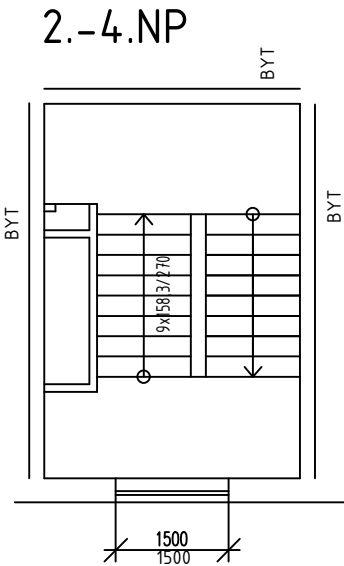
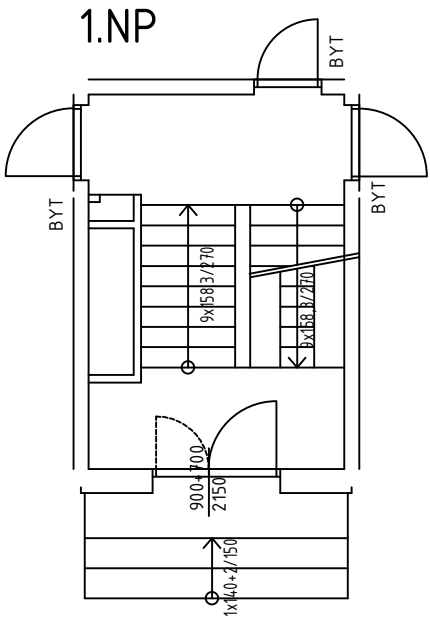
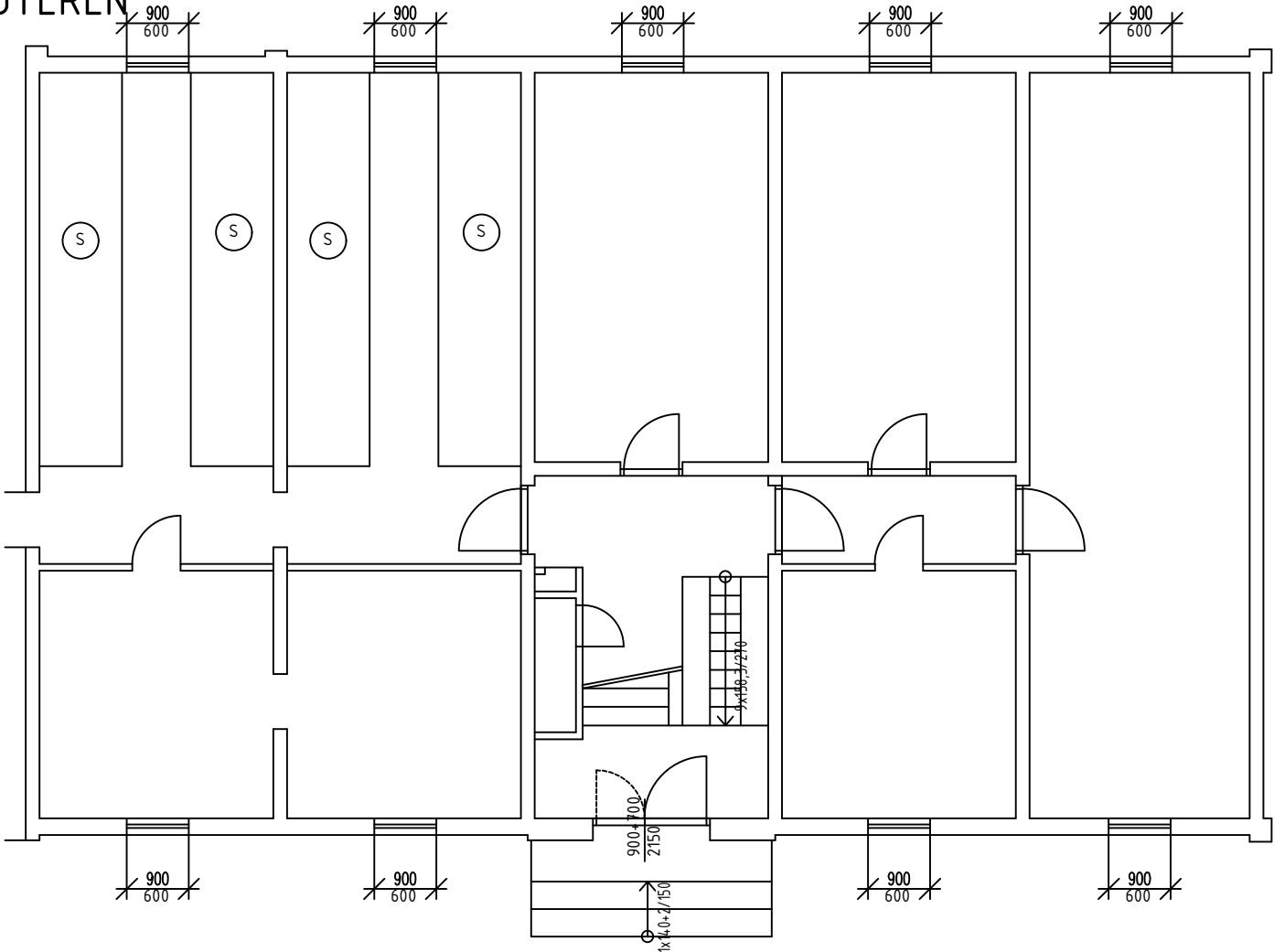

(S) SKLEPNÍ BOXY

VYMĚŘENÍ SPOLEČNÝCH PROSTOR BYTOVÝCH DOMŮ V MAJETKU SMO, SVĚŘENÝCH MĚSTSKÉMU OBVODU OSTRAVA-JIH PRO ZAJIŠTĚNÍ ÚKLIDU			
INVESTOR	Statutární město Ostrava - Městský obvod Ostrava - Jih	ČOS exim s.r.o Alešova 26 370 01 České Budějovice	
VEDOUCÍ PROJEKTU	Ing. Lenka Jakšová		
NÁZEV VÝKRESU		FORMÁT:	2 x A4
		DATUM:	11 / 2017
		MĚŘITKO:	1 : 100
		Č.v.:	193
SVORNOSTI 37			

Svornosti 37

PROSTOR	VÝMĚRA	JEDNOTKA
podesta	2,47	m 2
schodiště	4,06	m 2
rampa		m 2

Prostor	Výměra	Jednotka
schodiště	34,02	m2
podesty	46,9	m2
vstupní hala		m2
sklepní prostory	25,77	m2
společný balkon		m2
dveře balkonové		m2
dveře sklepní	8	ks
dveře vstupní plné		ks,m2
dveře vstupní prosklené		ks,m2
dveře vstupní část.prosklené	1 ks, 3,44 m2	ks,m2
dveře vnitřní plné		ks
dveře vnitřní prosklené		ks
dveře vnitřní část.prosklené		ks
mříže vnitřní dveřní		ks
skleněné stěny		m2
keramický obklad stěn	6,1	m2
okna + parapety	8,28	m2
okna sklepní + parapety	6,66	m2
výtah		ks,m2
dveře výtahu		ks
zátěžový koberec - rohož	0,5	m2
osvětlovací tělesa	16	ks
hydrantové skříně	2	ks
otopná tělesa		m2
listovní schránky	0,9	m2
sušárna		m2
kolárna		m2

Příloha č. 1 Dílčí část 4.3 - Bytový dům Svornosti 2296/41 Ostrava-Zábřeh

Zhotovitel se zavazuje provádět pro Objednatele za úplaty úklidové služby ve společných prostorách bytového domu s č. p. 2296 na adrese Svornosti č. or. 41 v Ostravě-Zábřehu, stojícího na pozemku parc. č. 3211 v k. ú. Zábřeh nad Odrou, který má 4 nadzemních podlaží s 12 byty a 1 podzemní podlaží.

Den provádění úklidu oznámí Zhotovitel písemně Objednateli před zahájením prací. V případě změny dne konání úklidu v průběhu provádění prací je Zhotovitel povinen toto písemně oznámit Objednateli 30 kalendářních dnů předem, pokud se smluvní strany nedohodnou jinak.

Při úklidu bude Zhotovitel používat vlastní čisticí, dezinfekční a technické prostředky, jejichž cena je zahrnuta v ceně úklidových prací a souvisejících služeb. Tyto prostředky budou na požádání Objednatele identifikovatelné minimálně svým výrobcem.

Rozsah a četnost úklidových prací:

1 x týdně:

- úklid vstupního prostoru domu (zametení, vytření),
- úklid schodišťového prostoru, podest a mezipodest ve všech podlažích (zametení, vytření),
- úklid schodů a sjezdu do sklepních prostor a prostoru pod schodištěm (zametení, vytření),
- umytí a vyleštění vstupních domovních dveří,
- vynesení reklamních letáků,
- vyčistění rohože u hlavního vchodu
- umytí okenních parapetů, vypínačů, oření prachu a ometání pavučin průběžně dle potřeby,
- zametení a vytření venkovní podesty u předního vstupu.

1 x měsíčně:

- zametení a vytření sklepních prostor
- umytí schodišťových madel a zábradlí,
- umytí schránek a zvonkového tabla.

1 x za tři měsíce:

- umytí hydrantových skříněk,
- umytí sklepních dveří (ve společných prostorách domu).

2 x ročně:

- umytí osvětlovacích těles ve společných prostorách bytového domu a sklepních prostorách,
- umytí schodišťových oken,
- umytí sklepních oken.

Výměry objektu:

Venkovní prostory		
Název prostoru	výměra	jednotka
Podesta	1,17	m ²

Vnitřní prostory		
Název prostoru	Výměra	jednotka

Schodiště	34,02	m ²
Podesty	46,9	m ²
Sklepní prostory	25,77	m ²
Dveře sklepní	10	ks
Dveře vstupní část. prosklené	1ks, 3,44m ²	ks, m ²
Keramický obklad stěn	6,1	m ²
Okna + parapety	8,28	m ²
Okna sklepní parapety	6,66	m ²
Zátěžový koberec rohož	0,5	m ²
Osvětlovací tělesa	16	ks
Hydrantová skříň	2	ks
Listovní schránky	0,6	m ²

Součástí přílohy je půdorys společných prostor domu pro zajištění úklidu.

SUTERÉN

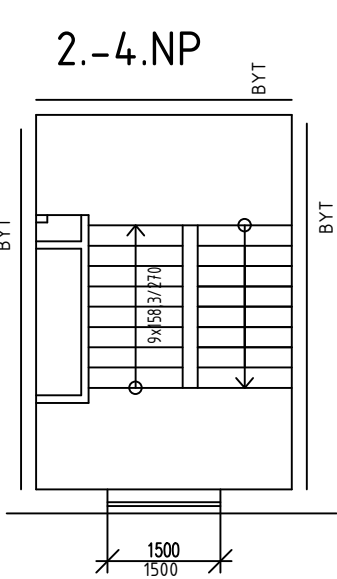
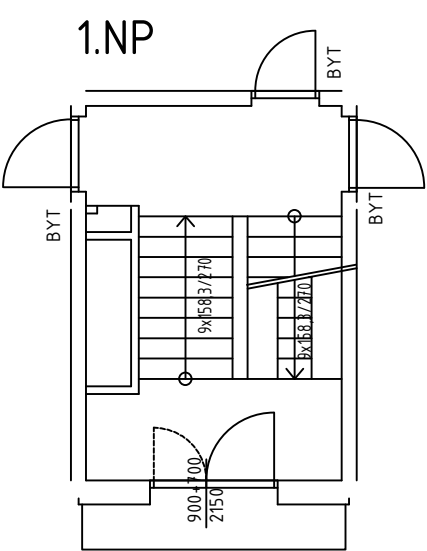
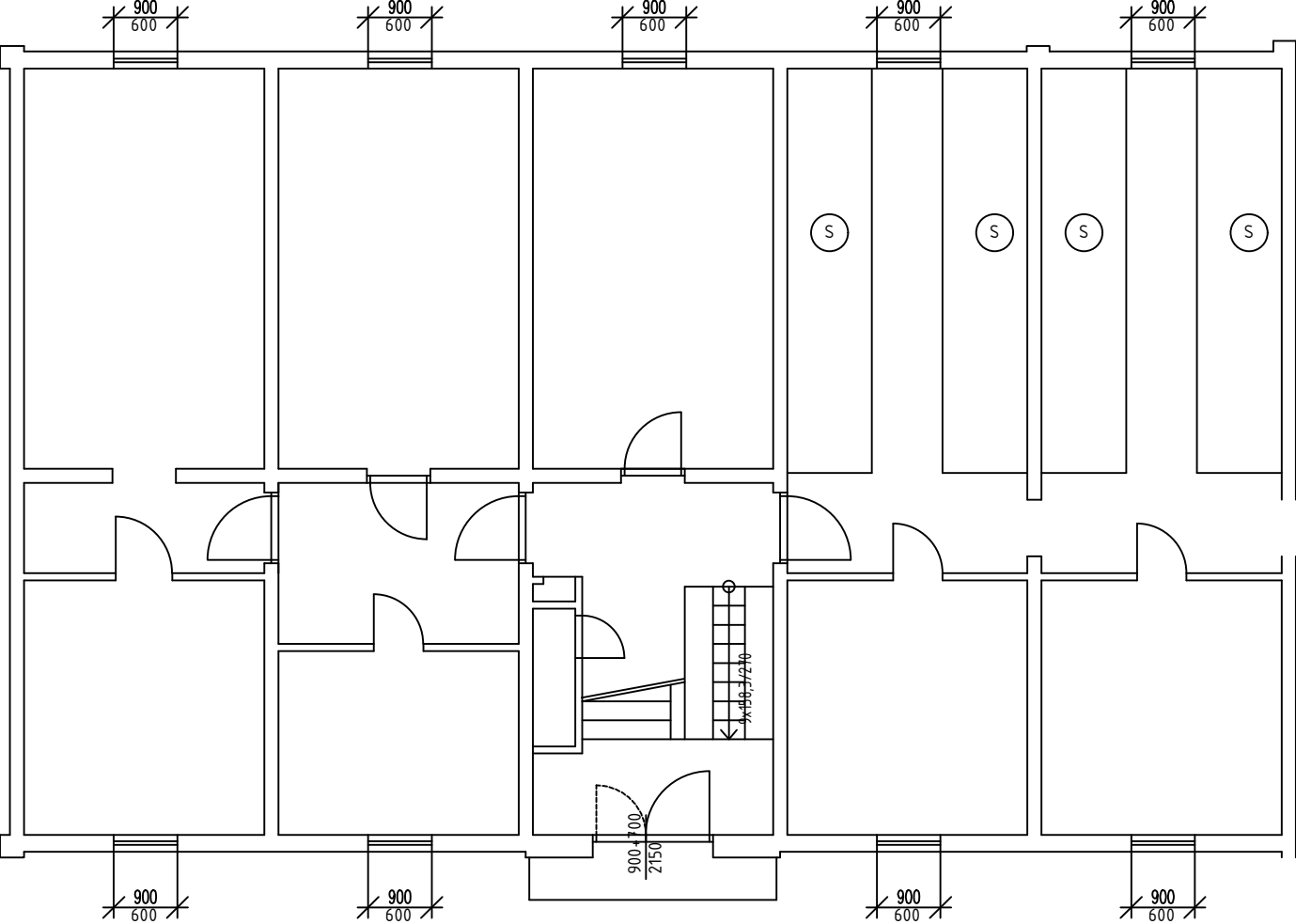

(S) SKLEPNÍ BOXY

VYMĚŘENÍ SPOLEČNÝCH PROSTOR BYTOVÝCH DOMŮ V MAJETKU SMO, SVĚŘENÝCH MĚSTSKÉMU OBVODU OSTRAVA-JIH PRO ZAJIŠTĚNÍ ÚKLIDU			
INVESTOR	Statutární město Ostrava - Městský obvod Ostrava - Jih	ČOS exim s.r.o Alešova 26 370 01 České Budějovice	
VEDOUČÍ PROJEKTU	Ing. Lenka Jakšová	FORMÁT:	2 x A4
NÁZEV VÝKRESU		DATUM:	11 / 2017
		MĚŘITKO:	1 : 100
		Č.v.:	195
SVORNOSTI 41			

Svornosti 41

PROSTOR	VÝMĚRA	JEDNOTKA
podesta	2,48	m 2
schodiště		m 2
rampa		m 2

Prostor	Výměra	Jednotka
schodiště	34,02	m2
podesty	46,9	m2
vstupní hala		m2
sklepní prostory	25,77	m2
společný balkon		m2
dveře balkonové		m2
dveře sklepní	10	ks
dveře vstupní plné		ks,m2
dveře vstupní prosklené		ks,m2
dveře vstupní část.prosklené	1 ks, 3,44 m2	ks,m2
dveře vnitřní plné		ks
dveře vnitřní prosklené		ks
dveře vnitřní část.prosklené		ks
mříže vnitřní dveřní		ks
skleněné stěny		m2
keramický obklad stěn	6,1	m2
okna + parapety	8,28	m2
okna sklepní + parapety	6,66	m2
výtah		ks,m2
dveře výtahu		ks
zátěžový koberec - rohož	0,5	m2
osvětlovací tělesa	16	ks
hydrantové skříně	2	ks
otopná tělesa		m2
listovní schránky	0,9	m2
sušárna		m2
kolárna		m2

Příloha č. 1 Dílčí část 4.4 - Bytový dům Svornosti 2304/45 Ostrava-Zábřeh

Zhotovitel se zavazuje provádět pro Objednatele za úplaty úklidové služby ve společných prostorách bytového domu s č. p. 2304 na adrese Svornosti č. or. 45 v Ostravě-Zábřehu, stojícího na pozemku parc. č. 3209 v k. ú. Zábřeh nad Odrou, který má 4 nadzemních podlaží s 11 byty a 1 podzemní podlaží.

Den provádění úklidu oznámí Zhotovitel písemně Objednateli před zahájením prací. V případě změny dne konání úklidu v průběhu provádění prací je Zhotovitel povinen toto písemně oznámit Objednateli 30 kalendářních dnů předem, pokud se smluvní strany nedohodnou jinak.

Při úklidu bude Zhotovitel používat vlastní čisticí, dezinfekční a technické prostředky, jejichž cena je zahrnuta v ceně úklidových prací a souvisejících služeb. Tyto prostředky budou na požádání Objednatele identifikovatelné minimálně svým výrobcem.

Rozsah a četnost úklidových prací:

1 x týdně:

- úklid vstupního prostoru domu (zametení, vytření),
- úklid schodišťového prostoru, podest a mezipodest ve všech podlažích (zametení, vytření),
- úklid schodů a sjezdu do sklepních prostor a prostoru pod schodištěm (zametení, vytření),
- umytí a vyleštění vstupních domovních dveří,
- vynesení reklamních letáků,
- vyčistění rohože u hlavního vchodu
- umytí okenních parapetů, vypínačů, otření prachu a ometání pavučin průběžně dle potřeby,
- zametení a vytření venkovní podesty u předního vstupu.

1 x měsíčně:

- zametení a vytření sklepních prostor
- umytí schodišťových madel a zábradlí,
- umytí schránek a zvonkového tabla.

1 x za tři měsíce:

- umytí hydrantových skříněk,
- umytí sklepních dveří (ve společných prostorách domu).

2 x ročně:

- umytí osvětlovacích těles ve společných prostorách bytového domu a sklepních prostorách,
- umytí schodišťových oken,
- umytí sklepních oken.

Výměry objektu:

Venkovní prostory		
Název prostoru	výměra	jednotka
Podesta	4,96	m ²

Vnitřní prostory		
Název prostoru	Výměra	jednotka

Schodiště	46,8	m ²
Podesty	48,9	m ²
Sklepní prostory	36,04	m ²
Dveře sklepní	18	ks
Dveře vstupní část. prosklené	2ks, 7,1m ²	ks, m ²
Dveře vnitřní plné	1	ks
Dveře vnitřní část prosklené	1	ks
Keramický obklad stěn	9,1	m ²
Okna + parapety	8,25	m ²
Okna sklepní parapety	5,92	m ²
Zátěžový koberec rohož	0,7	m ²
Osvětlovací tělesa	18	ks
Hydrantová skříň	2	ks
Listovní schránky	0,7	m ²

Součástí přílohy je půdorys společných prostor domu pro zajištění úklidu.

SUTERÉN

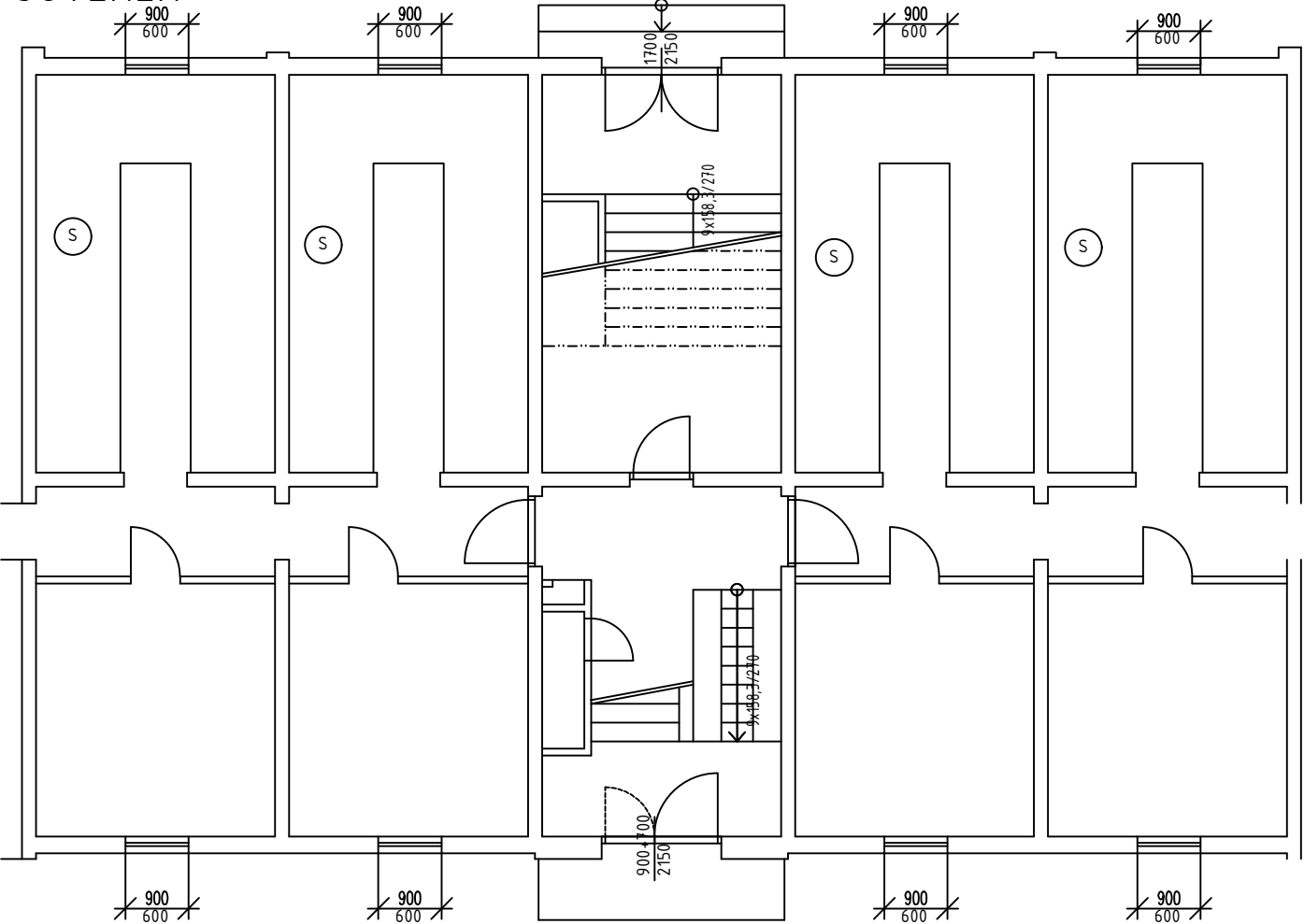

1.NP

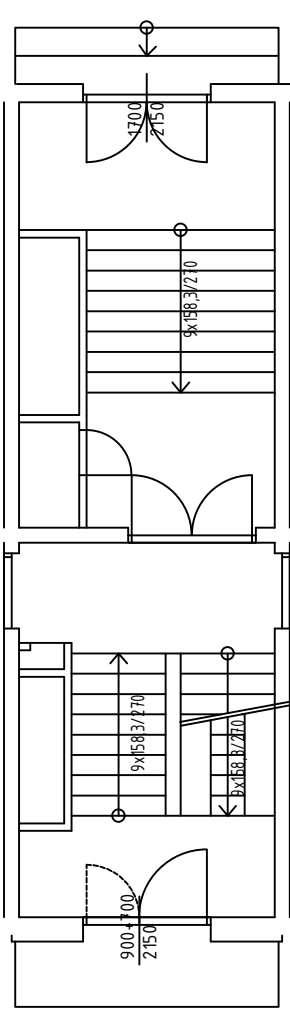

2.-4.NP

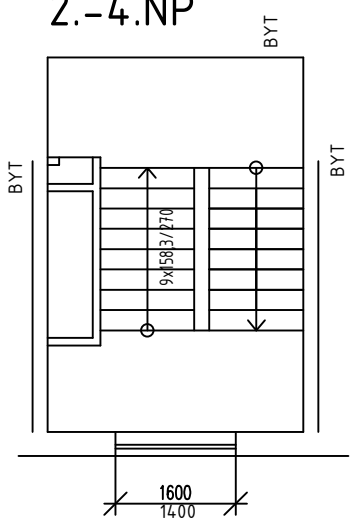

(S) SKLEPNÍ BOXY

VYMĚŘENÍ SPOLEČNÝCH PROSTOR BYTOVÝCH DOMŮ V MAJETKU SMO, SVĚŘENÝCH MĚSTSKÉMU OBVODU OSTRAVA-JIH PRO ZAJIŠTĚNÍ ÚKLIDU

INVESTOR	Statutární město Ostrava - Městský obvod Ostrava - Jih	ČOS exim s.r.o Alešova 26 370 01 České Budějovice	
VEDOUcí PROJEKTU	Ing. Lenka Jakšová	FORMÁT:	2 x A4
NÁZEV VÝKRESU		DATUM:	11 / 2017
		MĚŘITKO:	1 : 100
		Č.v.:	197

SVORNOSTI 45

Svornosti 45

PROSTOR	VÝMĚRA	JEDNOTKA
podesta	4,96	m 2
schodiště	1,94	m 2
rampa		m 2

Prostor	Výměra	Jednotka
schodiště	46,8	m2
podesty	48,9	m2
vstupní hala		m2
sklepní prostory	36,04	m2
společný balkon		m2
dveře balkonové		m2
dveře sklepní	8	ks
dveře vstupní plné		ks,m2
dveře vstupní prosklené		ks,m2
dveře vstupní část.prosklené	2 ks, 7,1 m2	ks,m2
dveře vnitřní plné	1	ks
dveře vnitřní prosklené		ks
dveře vnitřní část.prosklené	1	ks
mříže vnitřní dveřní		ks
skleněné stěny		m2
keramický obklad stěn	9,1	m2
okna + parapety	8,25	m2
okna sklepní + parapety	5,92	m2
výtah		ks,m2
dveře výtahu		ks
zátěžový koberec - rohož	0,7	m2
osvětlovací tělesa	18	ks
hydrantové skříně	2	ks
otopná tělesa		m2
listovní schránky	0,7	m2
sušárna		m2
kolárna		m2

Příloha č. 1 Dílčí část 4.5 - Bytový dům Výškovická 632/186 Ostrava-Výškovice

Zhotovitel se zavazuje provádět pro Objednatele za úplaty úklidové služby ve společných prostorách bytového domu s č. p. 632 na adrese Výškovická č. or. 186 v Ostravě-Výškovících, stojícího na pozemku parc. č. 793/183 v k. ú. Zábřeh nad Odrou, který má 6 nadzemních podlaží s 18 byty a 1 podzemní podlaží.

Den provádění úklidu oznámí Zhotovitel písemně Objednateli před zahájením prací. V případě změny dne konání úklidu v průběhu provádění prací je Zhotovitel povinen toto písemně oznámit Objednateli 30 kalendářních dnů předem, pokud se smluvní strany nedohodnou jinak.

Při úklidu bude Zhotovitel používat vlastní čisticí, dezinfekční a technické prostředky, jejichž cena je zahrnuta v ceně úklidových prací a souvisejících služeb. Tyto prostředky budou na požádání Objednatele identifikovatelné minimálně svým výrobcem.

Rozsah a četnost úklidových prací:

2 x týdně:

- úklid vstupní haly (zametení, vytření),
- úklid výtahové kabiny (zametení, vytření, omytí všech stěn výtahu, vyleštění zrcadla),
- umytí a vyleštění vstupních domovních dveří a dveří ve společných prostorách domu,
- umytí výtahových dveří,
- umytí okenních parapetů, vypínačů a ometání pavučin průběžně dle potřeby.

1 x týdně:

- úklid chodeb, schodišťového prostoru, podest a mezi-podest ve všech podlažích (zametení, vytření),
- vynesení reklamních letáků,
- vyčištění rohože u vstupu,
- zametení před vstupem.

1 x měsíčně:

- zametení a vytření sklepních prostor,
- umytí schodišťových madel a zábradlí,
- umytí schránek a zvonkového tabla,
- umytí otopných těles.

1 x za tři měsíce:

- umytí hydrantových skříněk,
- umytí sklepních dveří ve společných prostorách domu.

2 x ročně:

- umytí osvětlovacích těles ve společných prostorách bytového domu a sklepních prostorách,
- umytí schodišťových oken,
- umytí sklepních oken
- umytí plynového potrubí ve společných prostorách domu.

Výměry objektu:

Venkovní prostory		
Název prostoru	výměra	jednotka
Podesta	2,28	m ²

Vnitřní prostory		
Název prostoru	Výměra	jednotka
Schodiště	17,5	m ²
Podesty	35	m ²
Vstupní hala	10,92	m ²
Sklepní prostory	39	m ²
Dveře sklepní	5	ks
Dveře vstupní část. prosklené	1ks, 1,8m ²	ks, m ²
Dveře vstupní část prosklená	1ks, 2,16m ²	ks, m ²
Dveře vnitřní plné	1	ks
Dveře vnitřní prosklené	2	ks
Skleněné stěny	9,88	m ²
Okna + parapety	20,55	m ²
Okna sklepní parapety	17,64	m ²
Osvětlovací tělesa	22	ks
Výtah	1ks/1,44m ²	ks, m ²
Dveře výtahu	6	ks
Hydrantová skříň	4	ks
Otopná tělesa	1,92	m ²
Listovní schránky	1,53	m ²

Součástí přílohy je půdorys společných prostor domu pro zajištění úklidu.

Architectural floor plan of a two-story building. The top part shows the first floor, which includes a basketball court (KOČÁRKÁRNA) and a staircase. The bottom part shows the second floor, which features a central rectangular area and two staircases. Dimensions are provided for various parts of the building.

First Floor (Top):

- Overall width: 3300
- Overall depth: 2100
- Staircase width: 8 x 18, 5/275
- Staircase depth: 1970
- Staircase landing width: 900
- Staircase landing depth: 2100
- Staircase landing width: 1500
- Staircase landing depth: 2100

Second Floor (Bottom):

- Overall width: 3300
- Overall depth: 2100
- Staircase width: 8 x 18, 5/275
- Staircase depth: 1970
- Staircase landing width: 900
- Staircase landing depth: 2100
- Staircase landing width: 1500
- Staircase landing depth: 2100

Technical drawing of a rectangular structure, likely a foundation or base, showing dimensions and a central rectangular feature.

The overall width is 2740. The overall height is 1500. The central rectangular feature has a width of 8 x 18.5 / 275.

VYMĚŘENÍ SPOLEČNÝCH PROSTOR BYTOVÝCH DOMŮ V MAJETKU SMO, SVĚŘENÝCH MĚSTSKÉMU OBVODU OSTRAVA-JIH PRO ZAJIŠTĚNÍ ÚKLIDU

INVESTOR	Statutární město Ostrava - Městský obvod Ostrava - Jih	ČOS exim s.r.o Alešova 26 370 01 České Budějovice	
VEDOUCÍ PROJEKTU	Ing. Lenka Jakšová	FORMÁT:	2 x A4
NÁZEV VÝKRESU VÝŠKOVICKÁ 186		DATUM:	11 / 2017
		MĚŘÍTKO:	1 : 100
		Č.V.:	272

VÝŠKOVICKÁ 186

Výškovická 186

PROSTOR	VÝMĚRA	JEDNOTKA
podesta	2,28	m 2
schodiště		m 2
rampa		m 2

Prostor	Výměra	Jednotka
schodiště	17,5	m2
podesty	35	m2
vstupní hala	10,92	m2
sklepní prostory	39	m2
společný balkon		m2
dveře balkonové		m2
dveře sklepní	5	ks
dveře vstupní plné		ks,m2
dveře vstupní prosklené	1 ks, 1,8 m2	ks,m2
dveře vstupní část.prosklené	1 ks, 2,16 m2	ks,m2
dveře vnitřní plné	1	ks
dveře vnitřní prosklené	2	ks
dveře vnitřní část.prosklené		ks
mříže vnitřní dveřní		ks
skleněné stěny	9,88	m2
keramický obklad stěn		m2
okna + parapety	20,55	m2
okna sklepní + parapety	17,64	m2
výtah	1 ks, 1,44 m2	ks,m2
dveře výtahu	6	ks
zátěžový koberec - rohož		m2
osvětlovací tělesa	22	ks
hydrantové skříně	4	ks
otopná tělesa	1,92	m2
listovní schránky	1,53	m2
sušárna		m2
kolárna		m2

Příloha č. 1 Dílčí část 5.1 - Bytový dům Zlepšovatelů 553/8 Ostrava-Hrabůvka

Zhotovitel se zavazuje provádět pro Objednatele za úplaty úklidové služby ve společných prostorách bytového domu s č. p. 553 na adrese Zlepšovatelů č. or. 8 v Ostravě-Hrabůvce, stojícího na pozemku parc. č. st. 600 v k. ú. Hrabůvka, který má 4 nadzemní podlaží s 6 byty a 1 podzemní podlaží.

Den provádění úklidu oznámí Zhotovitel písemně Objednateli před zahájením prací. V případě změny dne konání úklidu v průběhu provádění prací je Zhotovitel povinen toto písemně oznámit Objednateli 30 kalendářních dnů předem, pokud se smluvní strany nedohodnou jinak.

Při úklidu bude Zhotovitel používat vlastní čistící, dezinfekční a technické prostředky, jejichž cena je zahrnuta v ceně úklidových prací a souvisejících služeb. Tyto prostředky budou na požádání Objednatele identifikovatelné minimálně svým výrobcem.

Rozsah a četnost úklidových prací:

1 x týdně:

- úklid vstupního prostoru domu (zametení, vytření),
- úklid schodišťového prostoru, podest a mezipodest ve všech podlažích (zametení, vytření),
- úklid schodů do sklepních prostor a prostoru pod schodištěm (zametení, vytření),
- umytí a vyleštění vstupních domovních dveří a dveří ve společných prostorách domu,
- vynesení reklamních letáků,
- umytí okenních parapetů, vypínačů, otření prachu a ometání pavučin průběžně dle potřeby,
- .

1 x měsíčně:

- zametení a vytření sklepních prostor, sušárny,
- umytí schodišťových madel a zábradlí,
- umytí schránek a zvonkového tabla.

1 x za tři měsíce:

- umytí sklepních dveří (ve společných prostorách domu).

2 x ročně:

- umytí osvětlovacích těles ve společných prostorách bytového domu a sklepních prostorách,
- umytí schodišťových oken,
- umytí sklepních oken.

Výměry objektu:

Vnitřní prostory		
Označení prostoru	Výměra	jednotka
Schodiště	10,24	m ²
Podesty	14,4	m ²
Sklepní prostory	32,9	m ²
Dveře vstupní část. prosklené	1ks, 1,8 m ²	ks, m ²
Dveře sklepní	5	ks
Okna + parapety	3,6	m ²
Okna sklepní + parapety	3,6	m ²
Osvětlovací tělesa	11	ks
Listovní schránky	0,65	m ²
Sušárna	16,08	m ²

Kolárna	15,6	m ²
---------	------	----------------

Součástí přílohy je půdorys společných prostor domu pro zajištění úklidu.

SUTERÉN

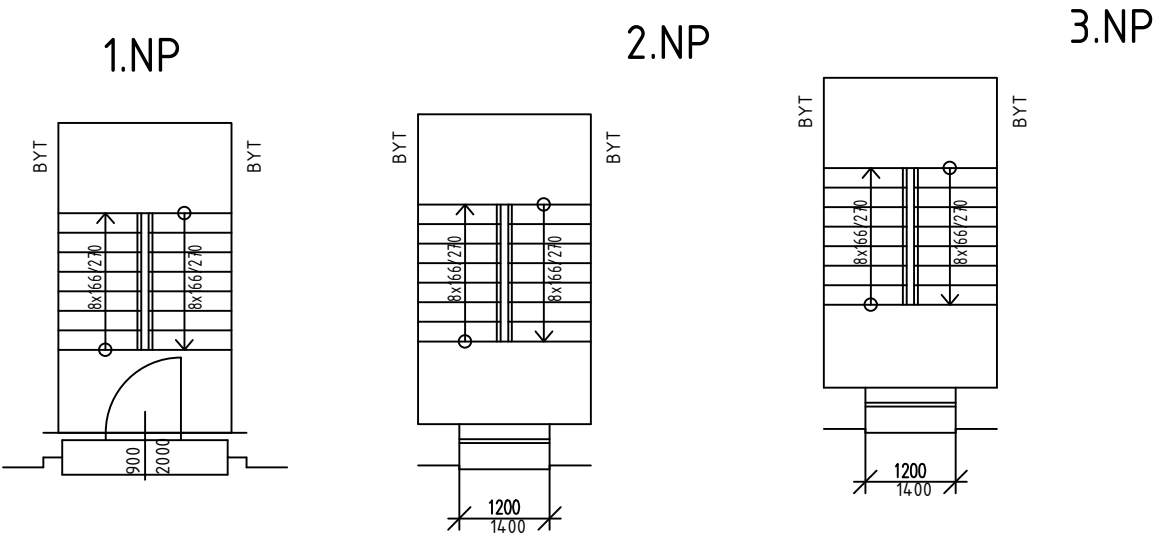
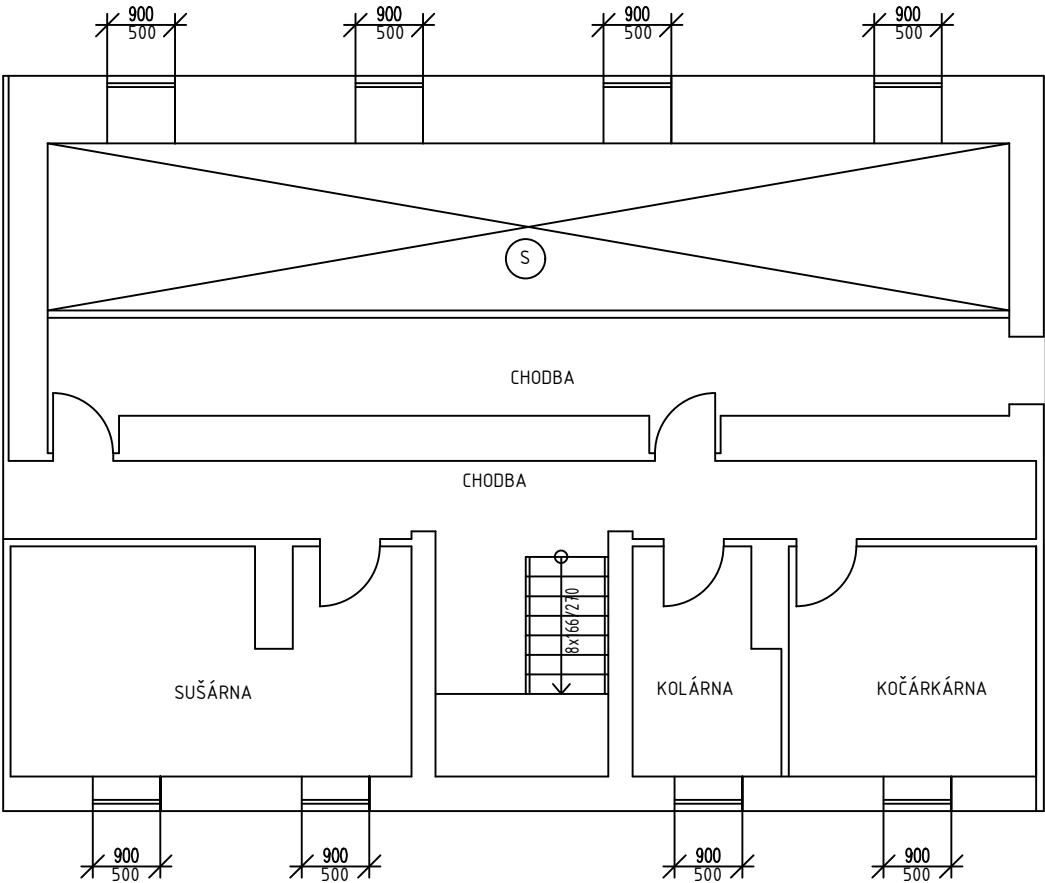

(S) SKLEPNÍ BOXY

VYMĚŘENÍ SPOLEČNÝCH PROSTOR BYTOVÝCH DOMŮ V MAJETKU SMO, SVĚŘENÝCH MĚSTSKÉMU OBVODU OSTRAVA-JIH PRO ZAJIŠTĚNÍ ÚKLIDU			
INVESTOR	Statutární město Ostrava - Městský obvod Ostrava - Jih	ČOS exim s.r.o Alešova 26 370 01 České Budějovice	
VEDOUCÍ PROJEKTU	Ing. Lenka Jakšová	FORMÁT:	2 x A4
NÁZEV VÝKRESU		DATUM:	11 / 2017
		MĚŘITKO:	1 : 100
		Č.V.:	276
ZLEPŠOVATELŮ 8			

Zlepšovatelů 8

PROSTOR	VÝMĚRA	JEDNOTKA
podesta		m 2
schodiště		m 2
rampa		m 2

Prostor	Výměra	Jednotka
schodiště	10,24	m2
podesty	14,4	m2
vstupní hala		m2
sklepní prostory	32,9	m2
společný balkon		m2
dveře balkonové		m2
dveře sklepní	5	ks
dveře vstupní plné		ks,m2
dveře vstupní prosklené		ks,m2
dveře vstupní část.prosklené	1 ks, 1,8 m2	ks,m2
dveře vnitřní plné		ks
dveře vnitřní prosklené		ks
dveře vnitřní část.prosklené		ks
mříže vnitřní dveřní		ks
skleněné stěny		m2
keramický obklad stěn		m2
okna + parapety	3,6	m2
okna sklepní + parapety	3,6	m2
výtah		ks,m2
dveře výtahu		ks
zátěžový koberec - rohož		m2
osvětlovací tělesa	11	ks
hydrantové skříně	2	ks
otopná tělesa		m2
listovní schránky	0,65	m2
sušárna	16,08	m2
kolárna	15,6	m2

Příloha č. 1 Dílčí část 5.2 - Bytový dům Zlepšovatelů 554/10 Ostrava-Hrabůvka

Zhotovitel se zavazuje provádět pro Objednatele za úplaty úklidové služby ve společných prostorách bytového domu s č. p. 554 na adrese Zlepšovatelů č. or. 10 v Ostravě-Hrabůvce, stojícího na pozemku parc. č. st. 601 v k. ú. Hrabůvka, který má 4 nadzemní podlaží s 6 byty a 1 podzemní podlaží.

Den provádění úklidu oznámí Zhotovitel písemně Objednateli před zahájením prací. V případě změny dne konání úklidu v průběhu provádění prací je Zhotovitel povinen toto písemně oznámit Objednateli 30 kalendářních dnů předem, pokud se smluvní strany nedohodnou jinak.

Při úklidu bude Zhotovitel používat vlastní čistící, dezinfekční a technické prostředky, jejichž cena je zahrnuta v ceně úklidových prací a souvisejících služeb. Tyto prostředky budou na požádání Objednatele identifikovatelné minimálně svým výrobcem.

Rozsah a četnost úklidových prací:

1 x týdně:

- úklid vstupního prostoru domu (zametení, vytření),
- úklid schodišťového prostoru, podest a mezipodest ve všech podlažích (zametení, vytření),
- úklid schodů do sklepních prostor a prostoru pod schodištěm (zametení, vytření),
- umytí a vyleštění vstupních domovních dveří a dveří ve společných prostorách domu,
- vynesení reklamních letáků,
- umytí okenních parapetů, vypínačů, otření prachu a ometání pavučin průběžně dle potřeby,
- .

1 x měsíčně:

- zametení a vytření sklepních prostor, sušárny,
- umytí schodišťových madel a zábradlí,
- umytí schránek a zvonkového tabla.

1 x za tři měsíce:

- umytí sklepních dveří (ve společných prostorách domu).

2 x ročně:

- umytí osvětlovacích těles ve společných prostorách bytového domu a sklepních prostorách,
- umytí schodišťových oken,
- umytí sklepních oken.

Výměry objektu:

Vnitřní prostory		
Označení prostoru	Výměra	jednotka
Schodiště	10,24	m ²
Podesty	14,4	m ²
Sklepní prostory	32,9	m ²
Dveře vstupní část. prosklené	1ks, 1,8 m ²	ks, m ²
Dveře sklepní	4	ks
Okna + parapety	3,6	m ²
Okna sklepní + parapety	3,6	m ²
Osvětlovací tělesa	11	ks
Listovní schránky	0,65	m ²
Sušárna	16,08	m ²

Kolárna	15,6	m ²
---------	------	----------------

Součástí přílohy je půdorys společných prostor domu pro zajištění úklidu.

SUTERÉN

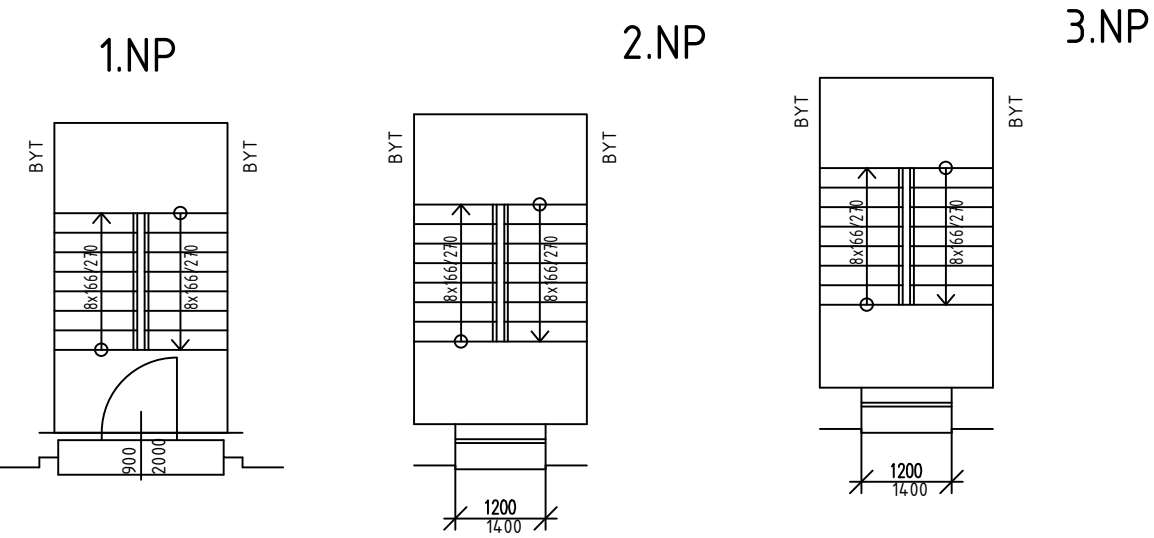
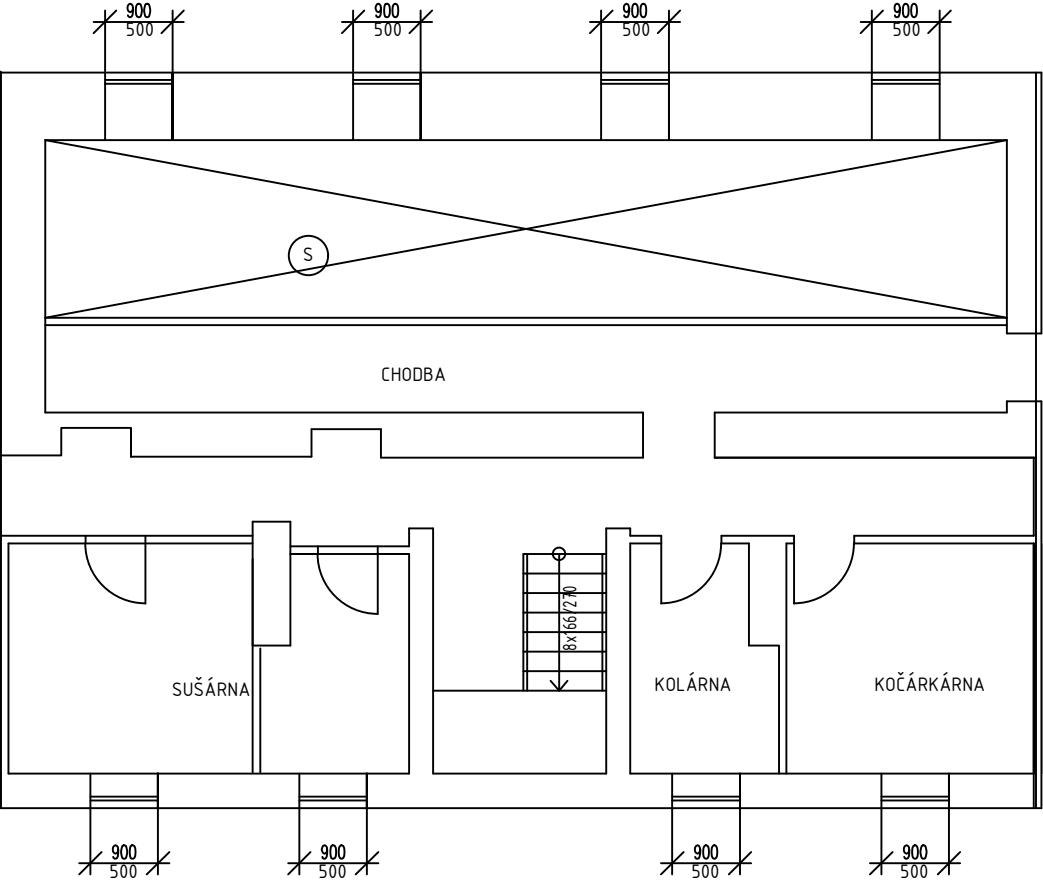

S SKLEPNÍ BOXY

VYMĚŘENÍ SPOLEČNÝCH PROSTOR BYTOVÝCH DOMŮ V MAJETKU SMO, SVĚŘENÝCH MĚSTSKÉMU OBVODU OSTRAVA-JIH PRO ZAJIŠTĚNÍ ÚKLIDU			
INVESTOR	Statutární město Ostrava - Městský obvod Ostrava - Jih	ČOS exim s.r.o Alešova 26 370 01 České Budějovice	
VEDOUCÍ PROJEKTU	Ing. Lenka Jakšová	FORMÁT:	2 x A4
NÁZEV VÝKRESU		DATUM:	11 / 2017
		MĚŘITKO:	1 : 100
		Č.V.:	277
ZLEPŠOVATELŮ 10			

Zlepšovatelů 10

PROSTOR	VÝMĚRA	JEDNOTKA
podesta		m 2
schodiště		m 2
rampa		m 2

Prostor	Výměra	Jednotka
schodiště	10,24	m2
podesty	14,4	m2
vstupní hala		m2
sklepní prostory	32,9	m2
společný balkon		m2
dveře balkonové		m2
dveře sklepní	4	ks
dveře vstupní plné		ks,m2
dveře vstupní prosklené		ks,m2
dveře vstupní část.prosklené	1 ks, 1,8 m2	ks,m2
dveře vnitřní plné		ks
dveře vnitřní prosklené		ks
dveře vnitřní část.prosklené		ks
mříže vnitřní dveřní		ks
skleněné stěny		m2
keramický obklad stěn		m2
okna + parapety	3,6	m2
okna sklepní + parapety	3,6	m2
výtah		ks,m2
dveře výtahu		ks
zátěžový koberec - rohož		m2
osvětlovací tělesa	11	ks
hydrantové skříně		ks
otopná tělesa		m2
listovní schránky	0,65	m2
sušárna	16,08	m2
kolárna	15,6	m2

Příloha č. 1 Dílčí část 5.3- Bytový dům Zlepšovatelů 555/12 Ostrava-Hrabůvka

Zhotovitel se zavazuje provádět pro Objednatele za úplaty úklidové služby ve společných prostorách bytového domu s č. p. 555 na adrese Zlepšovatelů č. or. 12 v Ostravě-Hrabůvce, stojícího na pozemku parc. č. st. 602 v k. ú. Hrabůvka, který má 4 nadzemní podlaží s 6 byty a 1 podzemní podlaží.

Den provádění úklidu oznámí Zhotovitel písemně Objednateli před zahájením prací. V případě změny dne konání úklidu v průběhu provádění prací je Zhotovitel povinen toto písemně oznámit Objednateli 30 kalendářních dnů předem, pokud se smluvní strany nedohodnou jinak.

Při úklidu bude Zhotovitel používat vlastní čistící, dezinfekční a technické prostředky, jejichž cena je zahrnuta v ceně úklidových prací a souvisejících služeb. Tyto prostředky budou na požádání Objednatele identifikovatelné minimálně svým výrobcem.

Rozsah a četnost úklidových prací:

1 x týdně:

- úklid vstupního prostoru domu (zametení, vytření),
- úklid schodišťového prostoru, podest a mezipodest ve všech podlažích (zametení, vytření),
- úklid schodů do sklepních prostor a prostoru pod schodištěm (zametení, vytření),
- umytí a vyleštění vstupních domovních dveří a dveří ve společných prostorách domu,
- vynesení reklamních letáků,
- umytí okenních parapetů, vypínačů, otření prachu a ometání pavučin průběžně dle potřeby,
- .

1 x měsíčně:

- zametení a vytření sklepních prostor, sušárny,
- umytí schodišťových madel a zábradlí,
- umytí schránek a zvonkového tabla.

1 x za tři měsíce:

- umytí sklepních dveří (ve společných prostorách domu).

2 x ročně:

- umytí osvětlovacích těles ve společných prostorách bytového domu a sklepních prostorách,
- umytí schodišťových oken,
- umytí sklepních oken.

Výměry objektu:

Vnitřní prostory		
Označení prostoru	Výměra	jednotka
Schodiště	10,24	m ²
Podesty	14,4	m ²
Sklepní prostory	32,1	m ²
Dveře vstupní část. prosklené	1ks, 1,8 m ²	ks, m ²
Dveře sklepní	4	ks
Okna + parapety	3,6	m ²
Okna sklepní + parapety	5,4	m ²
Osvětlovací tělesa	11	ks
Listovní schránky	0,65	m ²
Sušárna	10,4	m ²

Kolárna	5,9	m ²
---------	-----	----------------

Součástí přílohy je půdorys společných prostor domu pro zajištění úklidu.

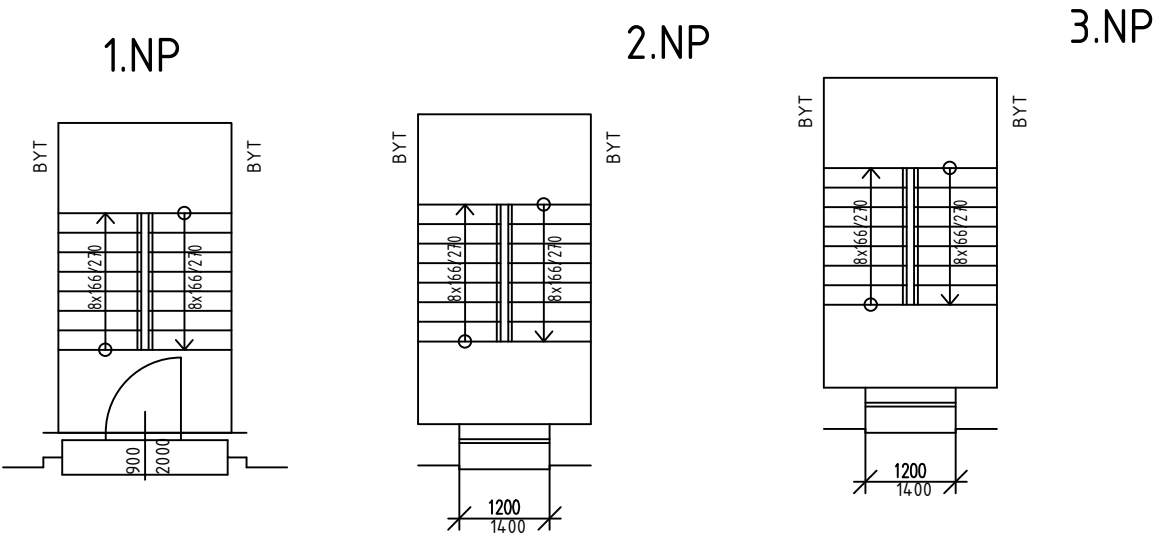
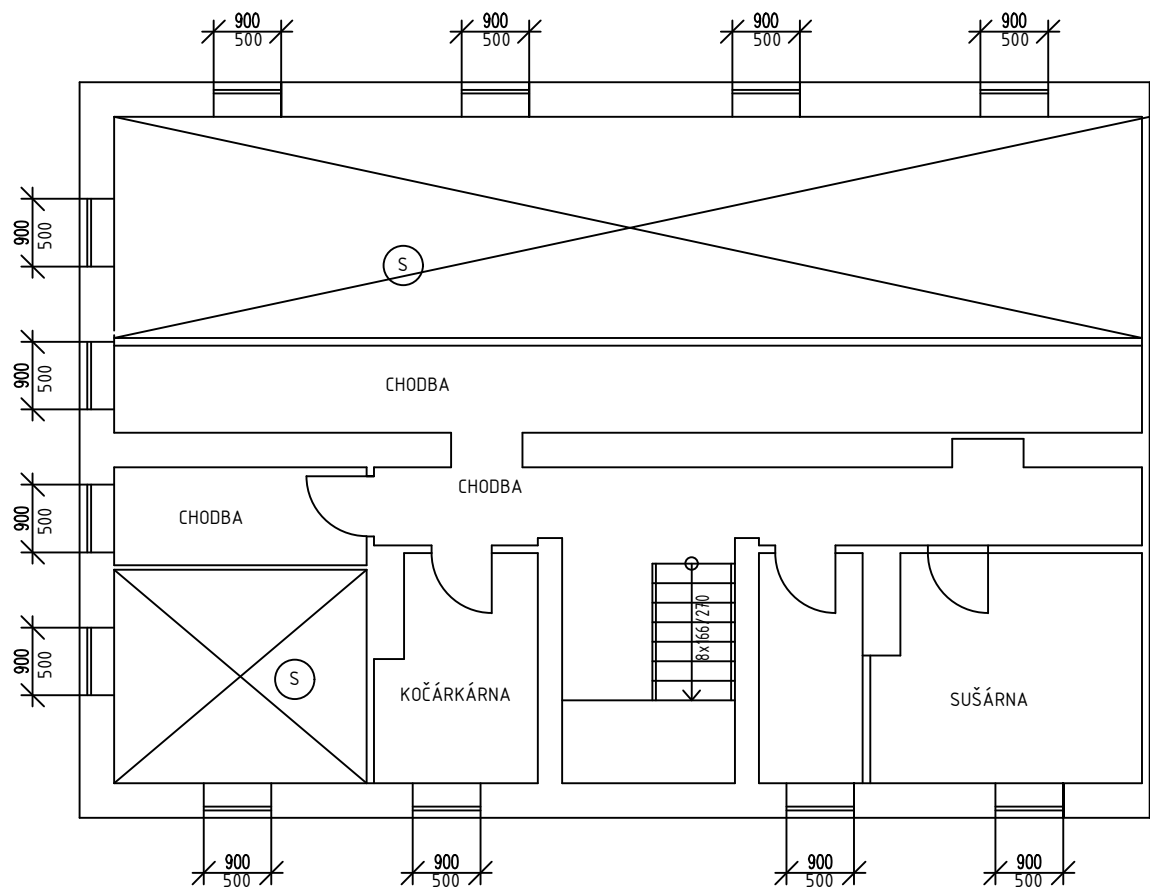

(S) SKLEPNÍ BOXY

VYMĚŘENÍ SPOLEČNÝCH PROSTOR BYTOVÝCH DOMŮ V MAJETKU SMO, SVĚŘENÝCH MĚSTSKÉMU OBVODU OSTRAVA-JIH PRO ZAJIŠTĚNÍ ÚKLIDU			
INVESTOR	Statutární město Ostrava - Městský obvod Ostrava - Jih	ČOS exim s.r.o Alešova 26 370 01 České Budějovice	
VEDOUCÍ PROJEKTU	Ing. Lenka Jakšová	FORMÁT:	2 x A4
NÁZEV VÝKRESU		DATUM:	11 / 2017
		MĚŘÍTKO:	1 : 100
		Č.V.:	278
ZLEPŠOVATELŮ 12			

Zlepšovatelů 12

PROSTOR	VÝMĚRA	JEDNOTKA
podesta		m 2
schodiště		m 2
rampa		m 2

Prostor	Výměra	Jednotka
schodiště	10,24	m2
podesty	14,4	m2
vstupní hala		m2
sklepní prostory	32,1	m2
společný balkon		m2
dveře balkonové		m2
dveře sklepní	4	ks
dveře vstupní plné		ks,m2
dveře vstupní prosklené		ks,m2
dveře vstupní část.prosklené	1 ks, 1,8 m2	ks,m2
dveře vnitřní plné		ks
dveře vnitřní prosklené		ks
dveře vnitřní část.prosklené		ks
mříže vnitřní dveřní		ks
skleněné stěny		m2
keramický obklad stěn		m2
okna + parapety	3,6	m2
okna sklepní + parapety	5,4	m2
výtah		ks,m2
dveře výtahu		ks
zátěžový koberec - rohož		m2
osvětlovací tělesa	11	ks
hydrantové skříně		ks
otopná tělesa		m2
listovní schránky	0,65	m2
sušárna	10,4	m2
kolárna	5,9	m2

Příloha č. 1 Dílčí část 5.4 - Bytový dům Zlepšovatelů 557/16 Ostrava-Hrabůvka

Zhotovitel se zavazuje provádět pro Objednatele za úplaty úklidové služby ve společných prostorách bytového domu s č. p. 557 na adrese Zlepšovatelů č. or. 16 v Ostravě-Hrabůvce, stojícího na pozemku parc. č. st. 604 v k. ú. Hrabůvka, který má 4 nadzemní podlaží s 6 byty a 1 podzemní podlaží.

Den provádění úklidu oznámí Zhotovitel písemně Objednateli před zahájením prací. V případě změny dne konání úklidu v průběhu provádění prací je Zhotovitel povinen toto písemně oznámit Objednateli 30 kalendářních dnů předem, pokud se smluvní strany nedohodnou jinak.

Při úklidu bude Zhotovitel používat vlastní čistící, dezinfekční a technické prostředky, jejichž cena je zahrnuta v ceně úklidových prací a souvisejících služeb. Tyto prostředky budou na požádání Objednatele identifikovatelné minimálně svým výrobcem.

Rozsah a četnost úklidových prací:

1 x týdně:

- úklid vstupního prostoru domu (zametení, vytření),
- úklid schodišťového prostoru, podest a mezipodest ve všech podlažích (zametení, vytření),
- úklid schodů do sklepních prostor a prostoru pod schodištěm (zametení, vytření),
- umytí a vyleštění vstupních domovních dveří a dveří ve společných prostorách domu,
- vynesení reklamních letáků,
- umytí okenních parapetů, vypínačů, otření prachu a ometání pavučin průběžně dle potřeby,
- .

1 x měsíčně:

- zametení a vytření sklepních prostor, sušárny,
- umytí schodišťových madel a zábradlí,
- umytí schránek a zvonkového tabla.

1 x za tři měsíce:

- umytí sklepních dveří (ve společných prostorách domu).

2 x ročně:

- umytí osvětlovacích těles ve společných prostorách bytového domu a sklepních prostorách,
- umytí schodišťových oken,
- umytí sklepních oken.

Výměry objektu:

Vnitřní prostory		
Označení prostoru	Výměra	jednotka
Schodiště	10,24	m ²
Podesty	14,4	m ²
Sklepní prostory	32,9	m ²
Dveře vstupní část. prosklené	1ks, 1,8 m ²	ks, m ²
Dveře sklepní	4	ks
Okna + parapety	3,6	m ²
Okna sklepní + parapety	4,32	m ²
Osvětlovací tělesa	11	ks
Listovní schránky	0,65	m ²
Sušárna	16,08	m ²

Kolárna	15,6	m ²
---------	------	----------------

Součástí přílohy je půdorys společných prostor domu pro zajištění úklidu.

SUTERÉN

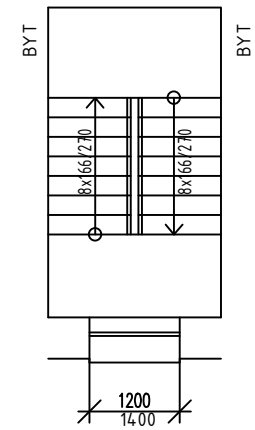
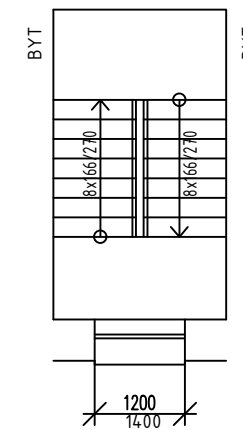
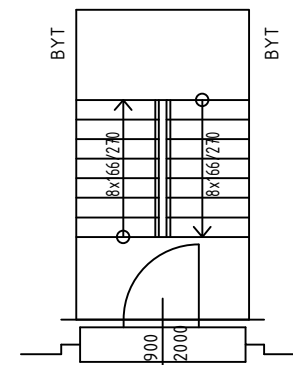
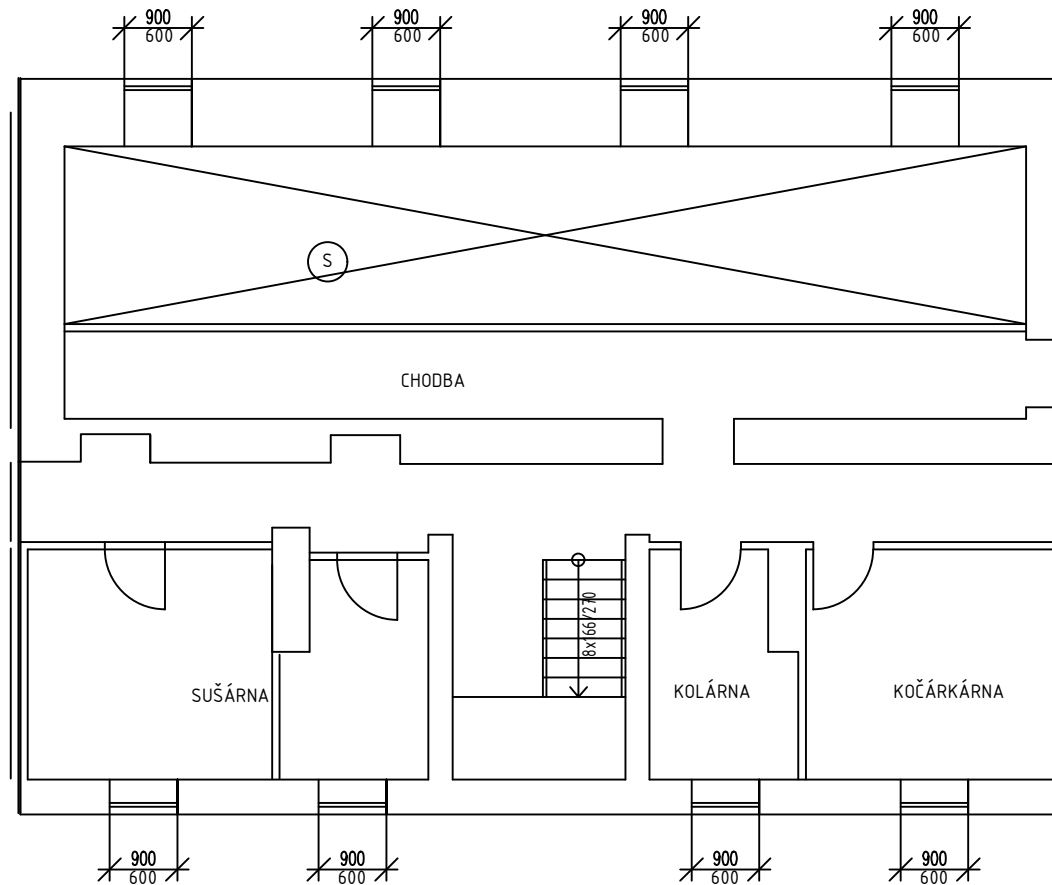

(S) SKLEPNÍ BOXY

VYMĚŘENÍ SPOLEČNÝCH PROSTOR BYTOVÝCH DOMŮ V MAJETKU SMO, SVĚŘENÝCH MĚSTSKÉMU OBVODU OSTRAVA-JIH PRO ZAJIŠTĚNÍ ÚKLIDU

INVESTOR	Statutární město Ostrava - Městský obvod Ostrava - Jih	ČOS exim s.r.o Alešova 26 370 01 České Budějovice	
VEDOUCÍ PROJEKTU	Ing. Lenka Jakšová	FORMÁT:	2 x A4
NÁZEV VÝKRESU ZLEPŠOVATELŮ 16		DATUM:	11 / 2017
		MĚŘÍTKO:	1 : 100
		Č.v.:	280

Zlepšovatelů 16

PROSTOR	VÝMĚRA	JEDNOTKA
podesta		m 2
schodiště		m 2
rampa		m 2

Prostor	Výměra	Jednotka
schodiště	10,24	m2
podesty	14,4	m2
vstupní hala		m2
sklepní prostory	32,9	m2
společný balkon		m2
dveře balkonové		m2
dveře sklepní	4	ks
dveře vstupní plné		ks,m2
dveře vstupní prosklené		ks,m2
dveře vstupní část.prosklené	1 ks, 1,8 m2	ks,m2
dveře vnitřní plné		ks
dveře vnitřní prosklené		ks
dveře vnitřní část.prosklené		ks
mříže vnitřní dveřní		ks
skleněné stěny		m2
keramický obklad stěn		m2
okna + parapety	3,6	m2
okna sklepní + parapety	4,32	m2
výtah		ks,m2
dveře výtahu		ks
zátěžový koberec - rohož		m2
osvětlovací tělesa	11	ks
hydrantové skříně	2	ks
otopná tělesa		m2
listovní schránky	0,65	m2
sušárna	16,08	m2
kolárna	15,6	m2

Příloha č. 1 Dílčí část 5.5 - Bytový dům Zlepšovatelů 558/18 Ostrava-Hrabůvka

Zhotovitel se zavazuje provádět pro Objednatele za úplaty úklidové služby ve společných prostorách bytového domu s č. p. 558 na adrese Zlepšovatelů č. or. 18 v Ostravě-Hrabůvce, stojícího na pozemku parc. č. st. 605 v k. ú. Hrabůvka, který má 4 nadzemní podlaží s 6 byty a 1 podzemní podlaží.

Den provádění úklidu oznámí Zhotovitel písemně Objednateli před zahájením prací. V případě změny dne konání úklidu v průběhu provádění prací je Zhotovitel povinen toto písemně oznámit Objednateli 30 kalendářních dnů předem, pokud se smluvní strany nedohodnou jinak.

Při úklidu bude Zhotovitel používat vlastní čisticí, dezinfekční a technické prostředky, jejichž cena je zahrnuta v ceně úklidových prací a souvisejících služeb. Tyto prostředky budou na požádání Objednatele identifikovatelné minimálně svým výrobcem.

Rozsah a četnost úklidových prací:

1 x týdně:

- úklid vstupního prostoru domu (zametení, vytření),
- úklid schodišťového prostoru, podest a mezipodest ve všech podlažích (zametení, vytření),
- úklid schodů do sklepních prostor a prostoru pod schodištěm (zametení, vytření),
- umytí a vyleštění vstupních domovních dveří a dveří ve společných prostorách domu,
- vynesení reklamních letáků,
- vyčištění rohože u vstupu
- umytí okenních parapetů, vypínačů, otření prachu a ometání pavučin průběžně dle potřeby,

1 x měsíčně:

- zametení a vytření sklepních prostor, sušárny,
- umytí schodišťových madel a zábradlí,
- umytí schránek a zvonkového tabla.

1 x za tři měsíce:

- umytí sklepních dveří (ve společných prostorách domu).

2 x ročně:

- umytí osvětlovacích těles ve společných prostorách bytového domu a sklepních prostorách,
- umytí schodišťových oken,
- umytí sklepních oken.

Výměry objektu:

Vnitřní prostory		
Označení prostoru	Výměra	jednotka
Schodiště	10,24	m ²
Podesty	14,4	m ²
Sklepní prostory	24,9	m ²
Dveře vstupní část. prosklené	1ks, 1,8 m ²	ks, m ²
Dveře sklepní	5	ks
Okna + parapety	3,6	m ²
Okna sklepní + parapety	4,32	m ²
Osvětlovací tělesa	11	ks
Listovní schránky	0,65	m ²

Sušárna	10,51	m ²
---------	-------	----------------

Součástí přílohy je půdorys společných prostor domu pro zajištění úklidu.

SUTERÉN

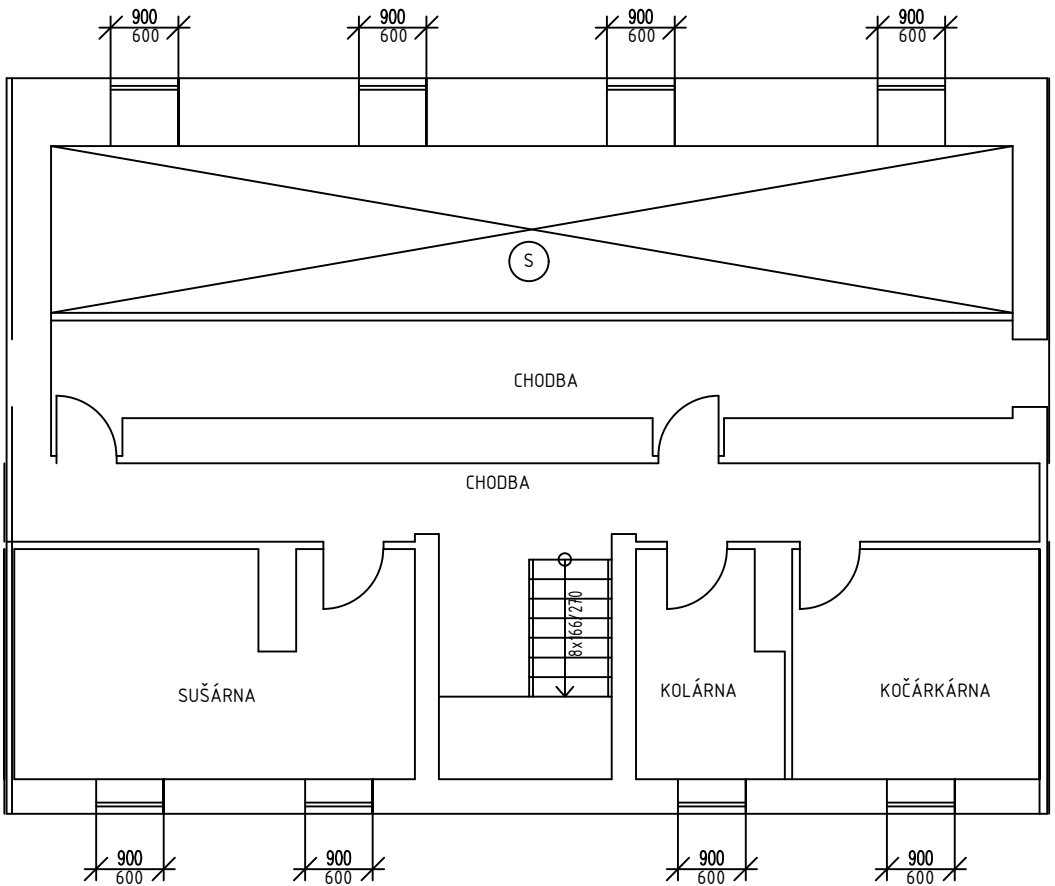

1.NP

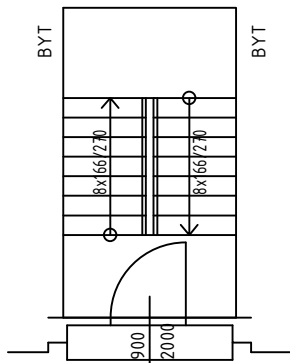

2.NP

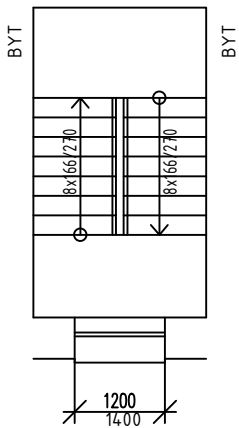

3.NP

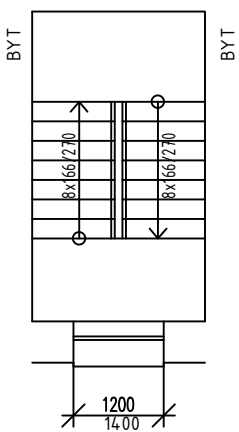

 SKLEPNÍ BOXY

VYMĚŘENÍ SPOLEČNÝCH PROSTOR BYTOVÝCH DOMŮ V MAJETKU SMO, SVĚŘENÝCH MĚSTSKÉMU OBVODU OSTRAVA-JIH PRO ZAJIŠTĚNÍ ÚKLIDU			
INVESTOR	Statutární město Ostrava - Městský obvod Ostrava - Jih	ČOS exim s.r.o Alešova 26 370 01 České Budějovice	
VEDOUcí PROJEKTU	Ing. Lenka Jakšová	FORMÁT:	2 x A4
NÁZEV VÝKRESU		DATUM:	11 / 2017
		MĚŘÍTKO:	1 : 100
		Č.v.:	281
ZLEPŠOVATELŮ 18			

Zlepšovatelů 18

PROSTOR	VÝMĚRA	JEDNOTKA
podesta		m 2
schodiště		m 2
rampa		m 2

Prostor	Výměra	Jednotka
schodiště	10,24	m2
podesty	14,4	m2
vstupní hala		m2
sklepní prostory	24,9	m2
společný balkon		m2
dveře balkonové		m2
dveře sklepní	5	ks
dveře vstupní plné		ks,m2
dveře vstupní prosklené		ks,m2
dveře vstupní část.prosklené	1 ks, 1,8 m2	ks,m2
dveře vnitřní plné		ks
dveře vnitřní prosklené		ks
dveře vnitřní část.prosklené		ks
mříže vnitřní dveřní		ks
skleněné stěny		m2
keramický obklad stěn		m2
okna + parapety	3,6	m2
okna sklepní + parapety	4,32	m2
výtah		ks,m2
dveře výtahu		ks
zátěžový koberec - rohož		m2
osvětlovací tělesa	11	ks
hydrantové skříně		ks
otopná tělesa		m2
listovní schránky	0,65	m2
sušárna	10,51	m2
kolárna		m2

Příloha č. 1 Dílčí část 5.6 - Bytový dům Zlepšovatelů 559/20 Ostrava-Hrabůvka

Zhotovitel se zavazuje provádět pro Objednatele za úplaty úklidové služby ve společných prostorách bytového domu s č. p. 559 na adrese Zlepšovatelů č. or. 20 v Ostravě-Hrabůvce, stojícího na pozemku parc. č. st. 606 v k. ú. Hrabůvka, který má 4 nadzemní podlaží s 6 byty a 1 podzemní podlaží.

Den provádění úklidu oznámí Zhotovitel písemně Objednateli před zahájením prací. V případě změny dne konání úklidu v průběhu provádění prací je Zhotovitel povinen toto písemně oznámit Objednateli 30 kalendářních dnů předem, pokud se smluvní strany nedohodnou jinak.

Při úklidu bude Zhotovitel používat vlastní čistící, dezinfekční a technické prostředky, jejichž cena je zahrnuta v ceně úklidových prací a souvisejících služeb. Tyto prostředky budou na požádání Objednatele identifikovatelné minimálně svým výrobcem.

Rozsah a četnost úklidových prací:

1 x týdně:

- úklid vstupního prostoru domu (zametení, vytření),
- úklid schodišťového prostoru, podest a mezipodest ve všech podlažích (zametení, vytření),
- úklid schodů do sklepních prostor a prostoru pod schodištěm (zametení, vytření),
- umytí a vyleštění vstupních domovních dveří a dveří ve společných prostorách domu,
- vynesení reklamních letáků,
- vyčištění rohože u vstupu
- umytí okenních parapetů, vypínačů, otření prachu a ometání pavučin průběžně dle potřeby,

1 x měsíčně:

- zametení a vytření sklepních prostor, sušárny,
- umytí schodišťových madel a zábradlí,
- umytí schránek a zvonkového tabla.

1 x za tři měsíce:

- umytí sklepních dveří (ve společných prostorách domu).

2 x ročně:

- umytí osvětlovacích těles ve společných prostorách bytového domu a sklepních prostorách,
- umytí schodišťových oken,
- umytí sklepních oken.

Výměry objektu:

Vnitřní prostory		
Označení prostoru	Výměra	jednotka
Schodiště	10,3	m ²
Podesty	14,4	m ²
Sklepní prostory	35,6	m ²
Dveře vstupní část. prosklené	1ks, 1,8 m ²	ks, m ²
Dveře sklepní	5	ks
Okna + parapety	3,6	m ²
Okna sklepní + parapety	5,3	m ²
Osvětlovací tělesa	11	ks
Listovní schránky	0,65	m ²

Sušárna	9,8	m ²
---------	-----	----------------

Součástí přílohy je půdorys společných prostor domu pro zajištění úklidu.

SUTERÉN

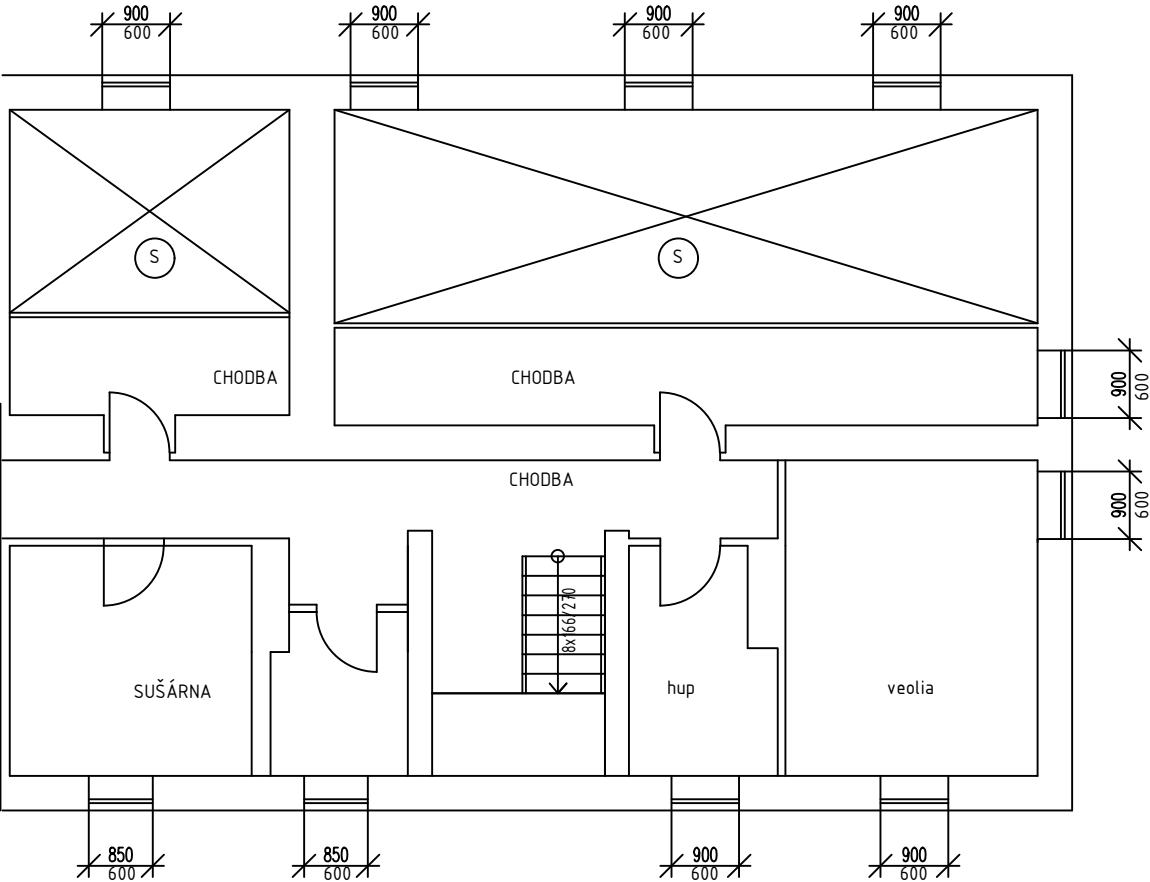

1.NP

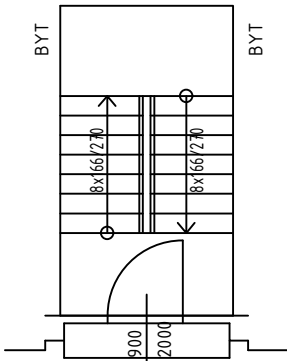

2.NP

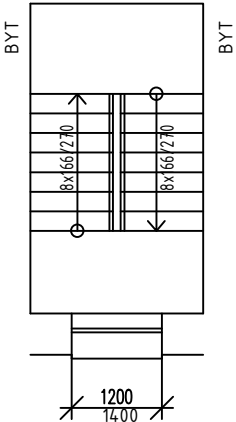

3.NP

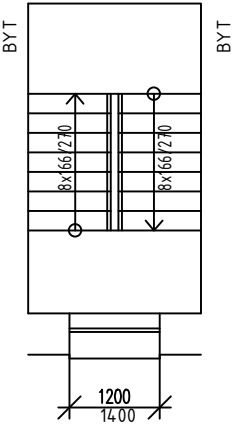

 SKLEPNÍ BOXY

VYMĚŘENÍ SPOLEČNÝCH PROSTOR BYTOVÝCH DOMŮ V MAJETKU SMO, SVĚŘENÝCH MĚSTSKÉMU OBVODU OSTRAVA-JIH PRO ZAJIŠTĚNÍ ÚKLIDU			
INVESTOR	Statutární město Ostrava - Městský obvod Ostrava - Jih	ČOS exim s.r.o Alešova 26 370 01 České Budějovice	
VEDOUCÍ PROJEKTU	Ing. Lenka Jakšová	FORMÁT:	2 x A4
NÁZEV VÝKRESU		DATUM:	11 / 2017
		MĚŘÍTKO:	1 : 100
		Č.v.:	282
ZLEPŠOVATELŮ 20			

Zlepšovatelů 20

PROSTOR	VÝMĚRA	JEDNOTKA
podesta		m 2
schodiště		m 2
rampa		m 2

Prostor	Výměra	Jednotka
schodiště	10,3	m2
podesty	14,4	m2
vstupní hala		m2
sklepní prostory	35,6	m2
společný balkon		m2
dveře balkonové		m2
dveře sklepní	5	ks
dveře vstupní plné		ks,m2
dveře vstupní prosklené		ks,m2
dveře vstupní část.prosklené	1 ks, 1,8 m2	ks,m2
dveře vnitřní plné		ks
dveře vnitřní prosklené		ks
dveře vnitřní část.prosklené		ks
mříže vnitřní dveřní		ks
skleněné stěny		m2
keramický obklad stěn		m2
okna + parapety	3,6	m2
okna sklepní + parapety	5,3	m2
výtah		ks,m2
dveře výtahu		ks
zátěžový koberec - rohož		m2
osvětlovací tělesa	11	ks
hydrantové skříně	2	ks
otopná tělesa		m2
listovní schránky	0,65	m2
sušárna	9,8	m2
kolárna		m2

Příloha č. 1 Dílčí část 5.7- Bytový dům Zlepšovatelů 560/22 Ostrava-Hrabůvka

Zhotovitel se zavazuje provádět pro Objednatele za úplaty úklidové služby ve společných prostorách bytového domu s č. p. 560 na adrese Zlepšovatelů č. or. 22 v Ostravě-Hrabůvce, stojícího na pozemku parc. č. st. 607 v k. ú. Hrabůvka, který má 4 nadzemní podlaží s 6 byty a 1 podzemní podlaží.

Den provádění úklidu oznámí Zhotovitel písemně Objednateli před zahájením prací. V případě změny dne konání úklidu v průběhu provádění prací je Zhotovitel povinen toto písemně oznámit Objednateli 30 kalendářních dnů předem, pokud se smluvní strany nedohodnou jinak.

Při úklidu bude Zhotovitel používat vlastní čistící, dezinfekční a technické prostředky, jejichž cena je zahrnuta v ceně úklidových prací a souvisejících služeb. Tyto prostředky budou na požádání Objednatele identifikovatelné minimálně svým výrobcem.

Rozsah a četnost úklidových prací:

1 x týdně:

- úklid vstupního prostoru domu (zametení, vytření),
- úklid schodišťového prostoru, podest a mezipodest ve všech podlažích (zametení, vytření),
- úklid schodů do sklepních prostor a prostoru pod schodištěm (zametení, vytření),
- umytí a vyleštění vstupních domovních dveří a dveří ve společných prostorách domu,
- vynesení reklamních letáků,
- vyčištění rohože u vstupu
- umytí okenních parapetů, vypínačů, otření prachu a ometání pavučin průběžně dle potřeby,

1 x měsíčně:

- zametení a vytření sklepních prostor, sušárny,
- umytí schodišťových madel a zábradlí,
- umytí schránek a zvonkového tabla.

1 x za tři měsíce:

- umytí sklepních dveří (ve společných prostorách domu).

2 x ročně:

- umytí osvětlovacích těles ve společných prostorách bytového domu a sklepních prostorách,
- umytí schodišťových oken,
- umytí sklepních oken.

Výměry objektu:

Vnitřní prostory		
Označení prostoru	Výměra	jednotka
Schodiště	10,24	m ²
Podesty	14,4	m ²
Sklepní prostory	24,5	m ²
Dveře vstupní část. prosklené	1ks, 1,8 m ²	ks, m ²
Dveře sklepní	6	ks
Okna + parapety	3,6	m ²
Okna sklepní + parapety	5,4	m ²
Osvětlovací tělesa	11	ks
Listovní schránky	0,65	m ²

Sušárna	10,5	m ²
---------	------	----------------

Součástí přílohy je půdorys společných prostor domu pro zajištění úklidu.

SUTERÉN

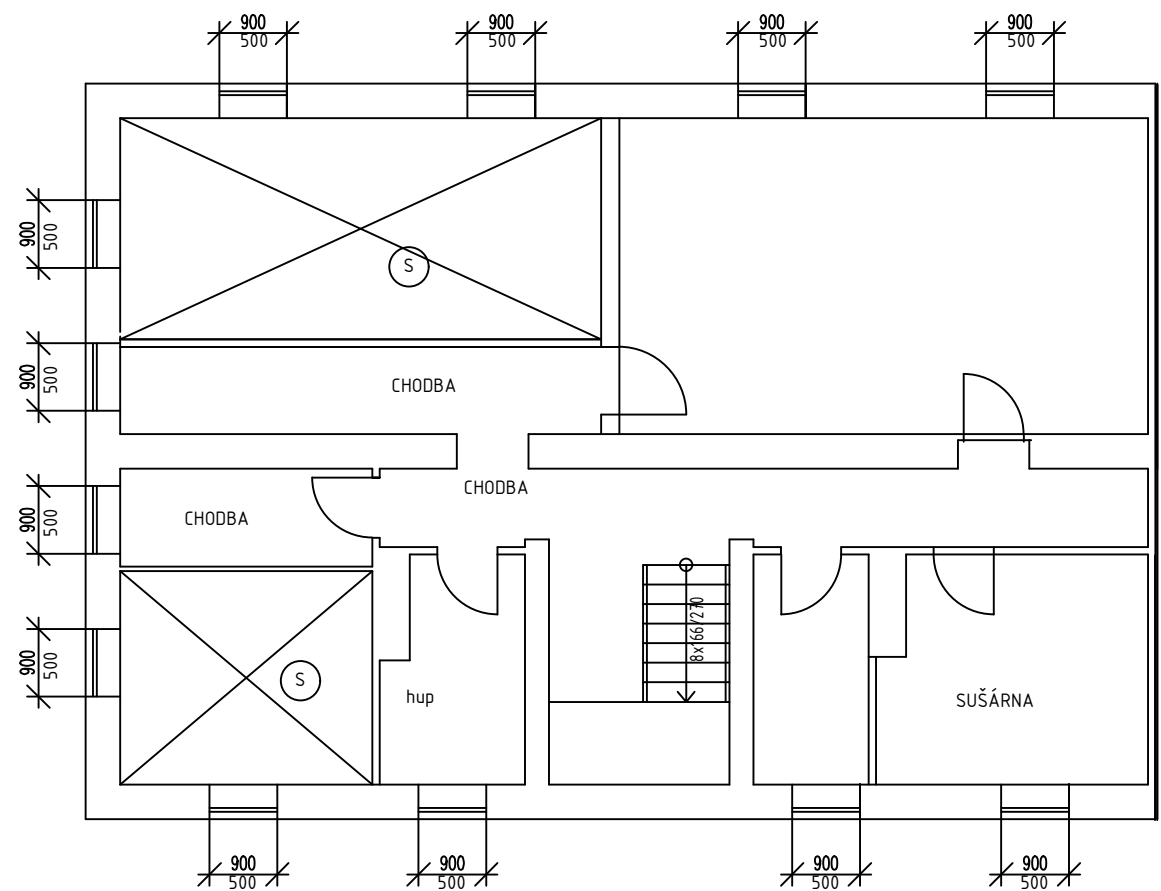

1.NP

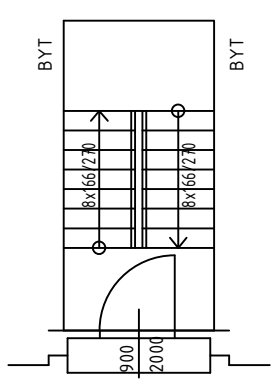

2.NP

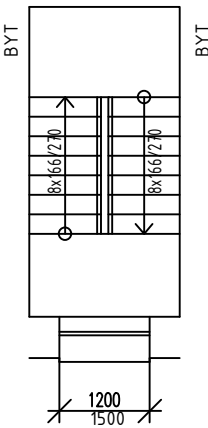

3.NP

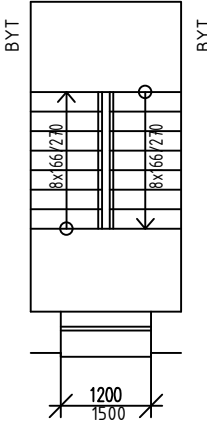

SKLEPNÍ BOXY

VYMĚŘENÍ SPOLEČNÝCH PROSTOR BYTOVÝCH DOMŮ V MAJETKU SMO, SVĚŘENÝCH MĚSTSKÉMU OBVODU OSTRAVA-JIH PRO ZAJIŠTĚNÍ ÚKLIDU			
INVESTOR	Statutární město Ostrava - Městský obvod Ostrava - Jih	ČOS exim s.r.o Alešova 26 370 01 České Budějovice	
VEDOUcí PROJEKTU	Ing. Lenka Jakšová	FORMÁT:	2 x A4
NÁZEV VÝKRESU		DATUM:	11 / 2017
		MĚŘITKO:	1 : 100
		Č.v.:	283
ZLEPŠOVATELŮ 22			

Zlepšovatelů 22

PROSTOR	VÝMĚRA	JEDNOTKA
podesta		m 2
schodiště		m 2
rampa		m 2

Prostor	Výměra	Jednotka
schodiště	10,24	m2
podesty	14,4	m2
vstupní hala		m2
sklepní prostory	24,5	m2
společný balkon		m2
dveře balkonové		m2
dveře sklepní	6	ks
dveře vstupní plné		ks,m2
dveře vstupní prosklené		ks,m2
dveře vstupní část.prosklené	1 ks, 1,8 m2	ks,m2
dveře vnitřní plné		ks
dveře vnitřní prosklené		ks
dveře vnitřní část.prosklené		ks
mříže vnitřní dveřní		ks
skleněné stěny		m2
keramický obklad stěn		m2
okna + parapety	3,6	m2
okna sklepní + parapety	5,4	m2
výtah		ks,m2
dveře výtahu		ks
zátěžový koberec - rohož		m2
osvětlovací tělesa	11	ks
hydrantové skříně	2	ks
otopná tělesa		m2
listovní schránky	0,65	m2
sušárna	10,5	m2
kolárna		m2

Příloha č. 1 Dílčí část 5.8 - Bytový dům Zlepšovatelů 561/24 Ostrava-Hrabůvka

Zhotovitel se zavazuje provádět pro Objednatele za úplaty úklidové služby ve společných prostorách bytového domu s č. p. 561 na adrese Zlepšovatelů č. or. 24 v Ostravě-Hrabůvce, stojícího na pozemku parc. č. st. 608 v k. ú. Hrabůvka, který má 4 nadzemní podlaží s 6 byty a 1 podzemní podlaží.

Den provádění úklidu oznámí Zhotovitel písemně Objednateli před zahájením prací. V případě změny dne konání úklidu v průběhu provádění prací je Zhotovitel povinen toto písemně oznámit Objednateli 30 kalendářních dnů předem, pokud se smluvní strany nedohodnou jinak.

Při úklidu bude Zhotovitel používat vlastní čistící, dezinfekční a technické prostředky, jejichž cena je zahrnuta v ceně úklidových prací a souvisejících služeb. Tyto prostředky budou na požádání Objednatele identifikovatelné minimálně svým výrobcem.

Rozsah a četnost úklidových prací:

1 x týdně:

- úklid vstupního prostoru domu (zametení, vytření),
- úklid schodišťového prostoru, podest a mezipodest ve všech podlažích (zametení, vytření),
- úklid schodů do sklepních prostor a prostoru pod schodištěm (zametení, vytření),
- umytí a vyleštění vstupních domovních dveří a dveří ve společných prostorách domu,
- vynesení reklamních letáků,
- vyčištění rohože u vstupu
- umytí okenních parapetů, vypínačů, otření prachu a ometání pavučin průběžně dle potřeby,

1 x měsíčně:

- zametení a vytření sklepních prostor, sušárny,
- umytí schodišťových madel a zábradlí,
- umytí schránek a zvonkového tabla.

1 x za tři měsíce:

- umytí sklepních dveří (ve společných prostorách domu).

2 x ročně:

- umytí osvětlovacích těles ve společných prostorách bytového domu a sklepních prostorách,
- umytí schodišťových oken,
- umytí sklepních oken.

Výměry objektu:

Vnitřní prostory		
Označení prostoru	Výměra	jednotka
Schodiště	10,24	m ²
Podesty	14,4	m ²
Sklepní prostory	34,14	m ²
Dveře vstupní část. prosklené	1ks, 1,8 m ²	ks, m ²
Dveře sklepní	4	ks
Okna + parapety	3,6	m ²
Okna sklepní + parapety	3,6	m ²
Osvětlovací tělesa	11	ks
Listovní schránky	0,65	m ²

Sušárna	16,08	m ²
Kolárna	15,6	m ²

Součástí přílohy je půdorys společných prostor domu pro zajištění úklidu.

SUTERÉN

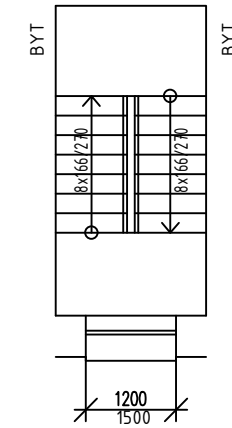
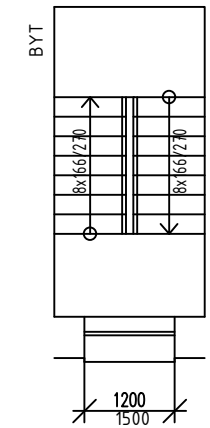
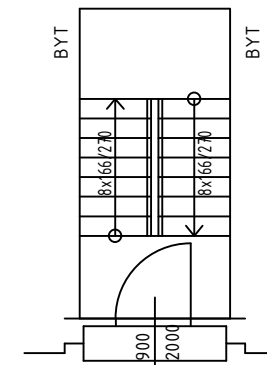
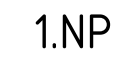
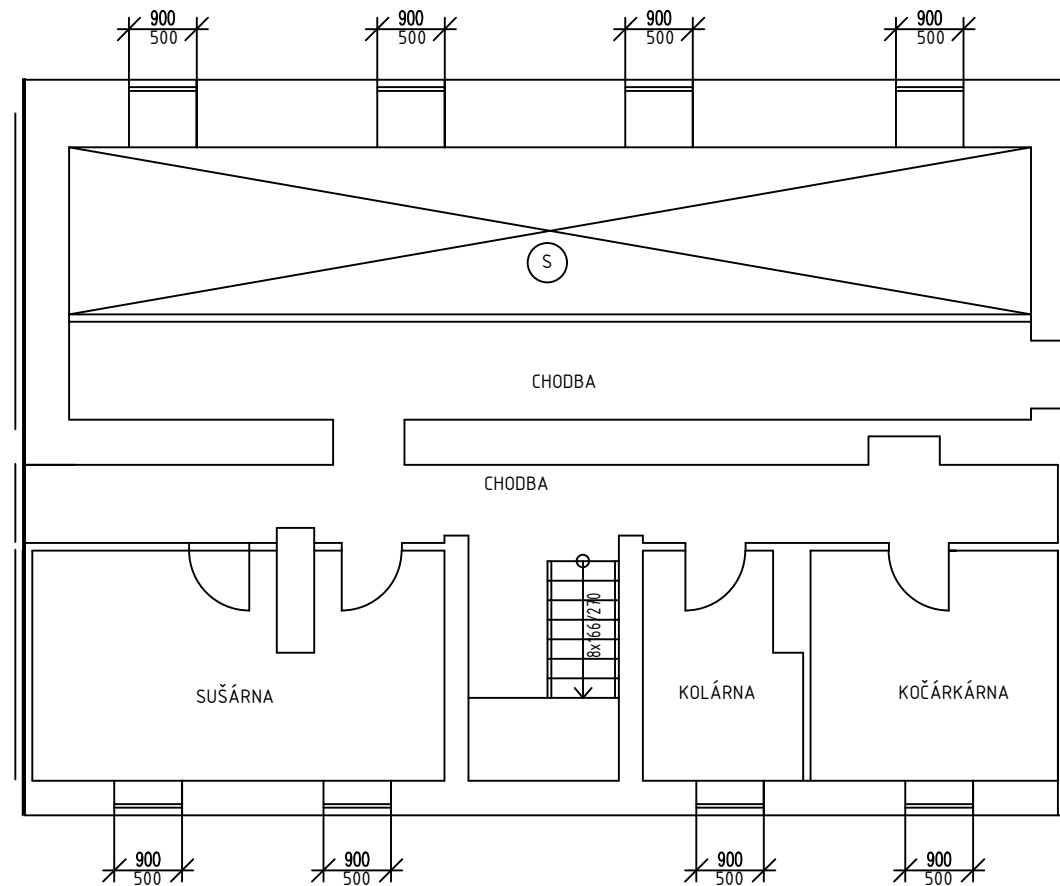

SKLEPNÍ BOXY

VYMĚŘENÍ SPOLEČNÝCH PROSTOR BYTOVÝCH DOMŮ V MAJETKU SMO, SVĚŘENÝCH MĚSTSKÉMU OBVODU OSTRAVA-JIH PRO ZAJIŠTĚNÍ ÚKLIDU

INVESTOR	Statutární město Ostrava - Městský obvod Ostrava - Jih	ČOS exim s.r.o Alešova 26 370 01 České Budějovice	
VEDOUcí PROJEKTU	Ing. Lenka Jakšová	FORMÁT:	2 x A4
NÁZEV VÝKRESU <div style="text-align: center; font-size: 2em; font-weight: bold;">ZLEPŠOVATELŮ 24</div>		DATUM:	11 / 2017
		MĚŘÍTKO:	1 : 100
		Č.V.:	284

Zlepšovatelů 24

PROSTOR	VÝMĚRA	JEDNOTKA
podesta		m 2
schodiště		m 2
rampa		m 2

Prostor	Výměra	Jednotka
schodiště	10,24	m2
podesty	14,4	m2
vstupní hala		m2
sklepní prostory	34,14	m2
společný balkon		m2
dveře balkonové		m2
dveře sklepní	4	ks
dveře vstupní plné		ks,m2
dveře vstupní prosklené		ks,m2
dveře vstupní část.prosklené	1 ks, 1,8 m2	ks,m2
dveře vnitřní plné		ks
dveře vnitřní prosklené		ks
dveře vnitřní část.prosklené		ks
mříže vnitřní dveřní		ks
skleněné stěny		m2
keramický obklad stěn		m2
okna + parapety	3,6	m2
okna sklepní + parapety	3,6	m2
výtah		ks,m2
dveře výtahu		ks
zátěžový koberec - rohož		m2
osvětlovací tělesa	11	ks
hydrantové skříně	2	ks
otopná tělesa		m2
listovní schránky	0,65	m2
sušárna	16,08	m2
kolárna	15,6	m2

Příloha č. 1 Dílčí část 5.9 - Bytový dům Zlepšovatelů 562/26 Ostrava-Hrabůvka

Zhotovitel se zavazuje provádět pro Objednatele za úplaty úklidové služby ve společných prostorách bytového domu s č. p. 562 na adrese Zlepšovatelů č. or. 26 v Ostravě-Hrabůvce, stojícího na pozemku parc. č. st. 609 v k. ú. Hrabůvka, který má 4 nadzemní podlaží s 6 byty a 1 podzemní podlaží.

Den provádění úklidu oznámí Zhotovitel písemně Objednateli před zahájením prací. V případě změny dne konání úklidu v průběhu provádění prací je Zhotovitel povinen toto písemně oznámit Objednateli 30 kalendářních dnů předem, pokud se smluvní strany nedohodnou jinak.

Při úklidu bude Zhotovitel používat vlastní čistící, dezinfekční a technické prostředky, jejichž cena je zahrnuta v ceně úklidových prací a souvisejících služeb. Tyto prostředky budou na požádání Objednatele identifikovatelné minimálně svým výrobcem.

Rozsah a četnost úklidových prací:

1 x týdně:

- úklid vstupního prostoru domu (zametení, vytření),
- úklid schodišťového prostoru, podest a mezipodest ve všech podlažích (zametení, vytření),
- úklid schodů do sklepních prostor a prostoru pod schodištěm (zametení, vytření),
- umytí a vyleštění vstupních domovních dveří a dveří ve společných prostorách domu,
- vynesení reklamních letáků,
- vyčištění rohože u vstupu
- umytí okenních parapetů, vypínačů, otření prachu a ometání pavučin průběžně dle potřeby,

1 x měsíčně:

- zametení a vytření sklepních prostor, sušárny,
- umytí schodišťových madel a zábradlí,
- umytí schránek a zvonkového tabla.

1 x za tři měsíce:

- umytí sklepních dveří (ve společných prostorách domu).

2 x ročně:

- umytí osvětlovacích těles ve společných prostorách bytového domu a sklepních prostorách,
- umytí schodišťových oken,
- umytí sklepních oken.

Výměry objektu:

Vnitřní prostory		
Označení prostoru	Výměra	jednotka
Schodiště	10,24	m ²
Podesty	14,4	m ²
Sklepní prostory	34,14	m ²
Dveře vstupní část. prosklené	1ks, 1,8 m ²	ks, m ²
Dveře sklepní	4	ks
Okna + parapety	3,6	m ²
Okna sklepní + parapety	4,25	m ²
Osvětlovací tělesa	11	ks
Listovní schránky	0,65	m ²

Sušárna	16,08	m ²
Kolárna	15,6	m ²

Součástí přílohy je půdorys společných prostor domu pro zajištění úklidu.

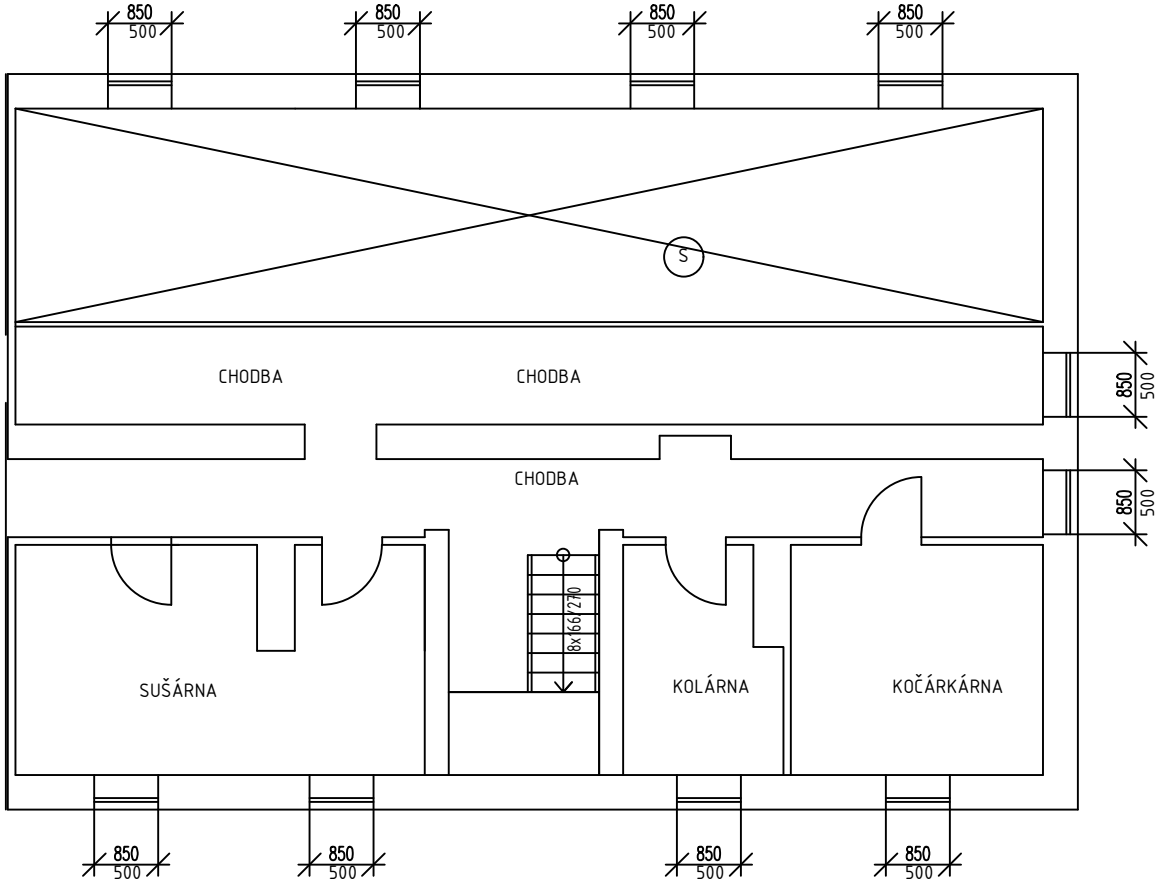

1.NP

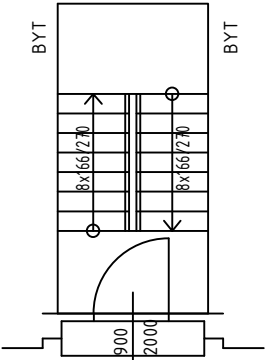

2.NP

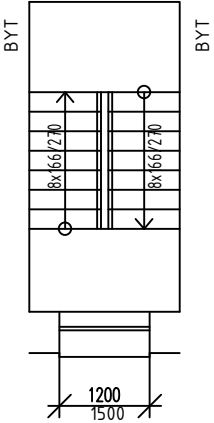

3.NP

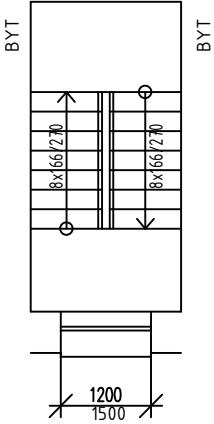

 SKLEPNÍ BOXY

VYMĚŘENÍ SPOLEČNÝCH PROSTOR BYTOVÝCH DOMŮ V MAJETKU SMO, SVĚŘENÝCH MĚSTSKÉMU OBVODU OSTRAVA-JIH PRO ZAJIŠTĚNÍ ÚKLIDU			
INVESTOR	Statutární město Ostrava - Městský obvod Ostrava - Jih	ČOS exim s.r.o Alešova 26 370 01 České Budějovice	
VEDOUCÍ PROJEKTU	Ing. Lenka Jakšová	FORMÁT:	2 x A4
NÁZEV VÝKRESU		DATUM:	11 / 2017
		MĚŘITKO:	1 : 100
		Č.v.:	285
ZLEPŠOVATELŮ 26			

Zlepšovatelů 26

PROSTOR	VÝMĚRA	JEDNOTKA
podesta		m 2
schodiště		m 2
rampa		m 2

Prostor	Výměra	Jednotka
schodiště	10,24	m2
podesty	14,4	m2
vstupní hala		m2
sklepní prostory	34,14	m2
společný balkon		m2
dveře balkonové		m2
dveře sklepní	4	ks
dveře vstupní plné		ks,m2
dveře vstupní prosklené		ks,m2
dveře vstupní část.prosklené	1 ks, 1,8 m2	ks,m2
dveře vnitřní plné		ks
dveře vnitřní prosklené		ks
dveře vnitřní část.prosklené		ks
mříže vnitřní dveřní		ks
skleněné stěny		m2
keramický obklad stěn		m2
okna + parapety	3,6	m2
okna sklepní + parapety	4,25	m2
výtah		ks,m2
dveře výtahu		ks
zátěžový koberec - rohož		m2
osvětlovací tělesa	11	ks
hydrantové skříně	2	ks
otopná tělesa		m2
listovní schránky	0,65	m2
sušárna	16,08	m2
kolárna	15,6	m2

Příloha č. 1 Dílčí část 5.10 - Bytový dům Zlepšovatelů 563/28 Ostrava-Hrabůvka

Zhotovitel se zavazuje provádět pro Objednatele za úplaty úklidové služby ve společných prostorách bytového domu s č. p. 563 na adrese Zlepšovatelů č. or. 28 v Ostravě-Hrabůvce, stojícího na pozemku parc. č. st. 612 v k. ú. Hrabůvka, který má 4 nadzemní podlaží s 6 byty a 1 podzemní podlaží.

Den provádění úklidu oznámí Zhotovitel písemně Objednateli před zahájením prací. V případě změny dne konání úklidu v průběhu provádění prací je Zhotovitel povinen toto písemně oznámit Objednateli 30 kalendářních dnů předem, pokud se smluvní strany nedohodnou jinak.

Při úklidu bude Zhotovitel používat vlastní čistící, dezinfekční a technické prostředky, jejichž cena je zahrnuta v ceně úklidových prací a souvisejících služeb. Tyto prostředky budou na požádání Objednatele identifikovatelné minimálně svým výrobcem.

Rozsah a četnost úklidových prací:

1 x týdně:

- úklid vstupního prostoru domu (zametení, vytření),
- úklid schodišťového prostoru, podest a mezipodest ve všech podlažích (zametení, vytření),
- úklid schodů do sklepních prostor a prostoru pod schodištěm (zametení, vytření),
- umytí a vyleštění vstupních domovních dveří a dveří ve společných prostorách domu,
- vynesení reklamních letáků,
- umytí okenních parapetů, vypínačů, otření prachu a ometání pavučin průběžně dle potřeby,
- .

1 x měsíčně:

- zametení a vytření sklepních prostor, sušárny,
- umytí schodišťových madel a zábradlí,
- umytí schránek a zvonkového tabla.

1 x za tři měsíce:

- umytí sklepních dveří (ve společných prostorách domu).

2 x ročně:

- umytí osvětlovacích těles ve společných prostorách bytového domu a sklepních prostorách,
- umytí schodišťových oken,
- umytí sklepních oken.

Výměry objektu:

Vnitřní prostory		
Označení prostoru	Výměra	jednotka
Schodiště	10,3	m ²
Podesty	14,4	m ²
Sklepní prostory	24,9	m ²
Dveře vstupní část. prosklené	1ks, 1,8 m ²	ks, m ²
Dveře sklepní	6	ks
Okna + parapety	3,6	m ²
Okna sklepní + parapety	5,4	m ²
Osvětlovací tělesa	11	ks
Listovní schránky	0,65	m ²
Sušárna	10,51	m ²

Součástí přílohy je půdorys společných prostor domu pro zajištění úklidu.

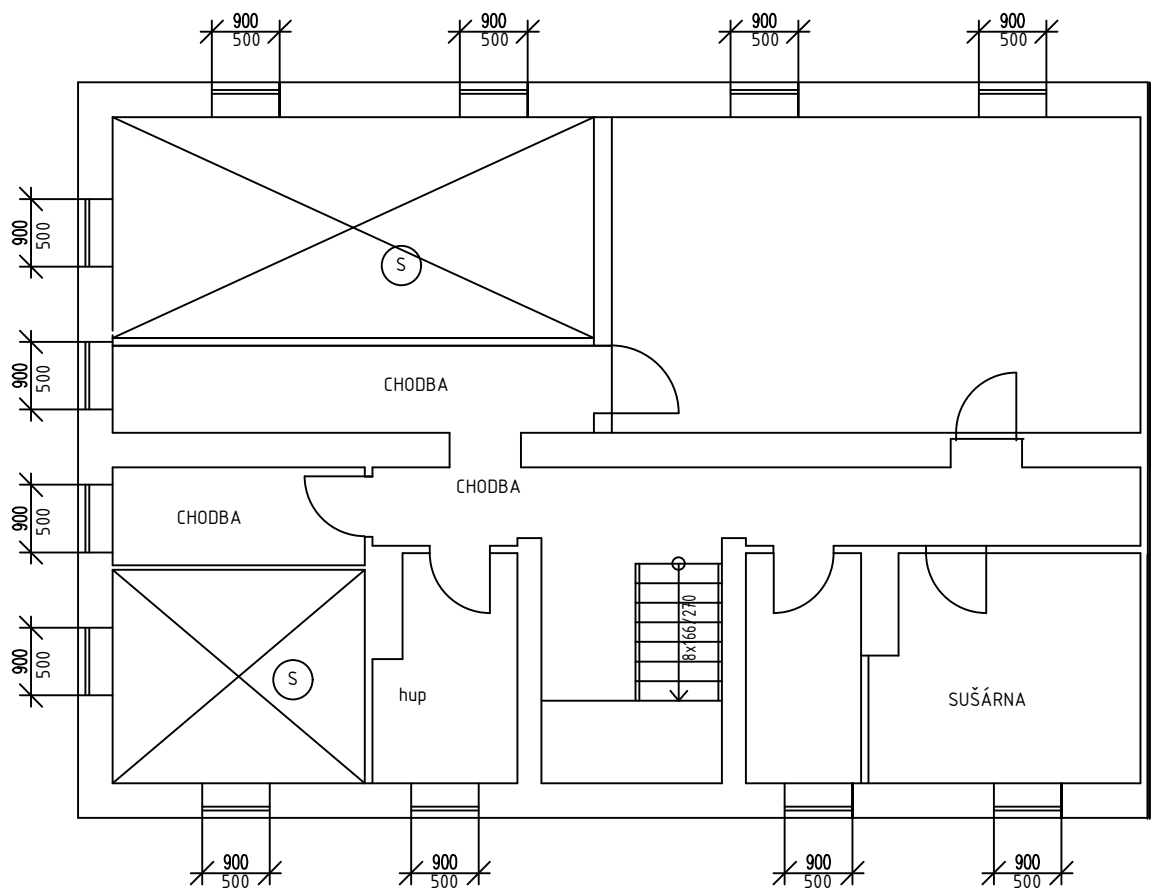

1.NP

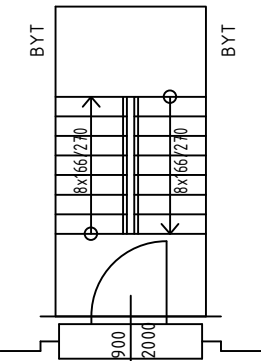

2.NP

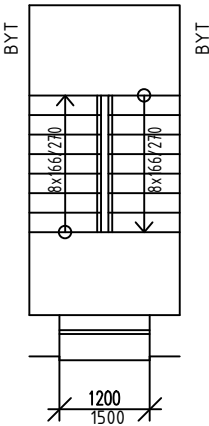

3.NP

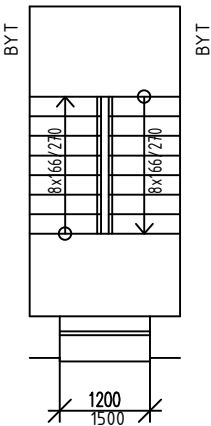

(S) SKLEPNÍ BOXY

VYMĚŘENÍ SPOLEČNÝCH PROSTOR BYTOVÝCH DOMŮ V MAJETKU SMO, SVĚŘENÝCH MĚSTSKÉMU OBVODU OSTRAVA-JIH PRO ZAJIŠTĚNÍ ÚKLIDU			
INVESTOR	Statutární město Ostrava - Městský obvod Ostrava - Jih	ČOS exim s.r.o Alešova 26 370 01 České Budějovice	
VEDOUcí PROJEKTU	Ing. Lenka Jakšová	FORMÁT:	2 x A4
NÁZEV VÝKRESU		DATUM:	11 / 2017
		MĚŘÍTKO:	1 : 100
		Č.v.:	286
ZLEPŠOVATELŮ 28			

Zlepšovatelů 28

PROSTOR	VÝMĚRA	JEDNOTKA
podesta		m 2
schodiště		m 2
rampa		m 2

Prostor	Výměra	Jednotka
schodiště	10,3	m2
podesty	14,4	m2
vstupní hala		m2
sklepní prostory	24,9	m2
společný balkon		m2
dveře balkonové		m2
dveře sklepní	6	ks
dveře vstupní plné		ks,m2
dveře vstupní prosklené		ks,m2
dveře vstupní část.prosklené	1 ks, 1,8 m2	ks,m2
dveře vnitřní plné		ks
dveře vnitřní prosklené		ks
dveře vnitřní část.prosklené		ks
mříže vnitřní dveřní		ks
skleněné stěny		m2
keramický obklad stěn		m2
okna + parapety	3,6	m2
okna sklepní + parapety	5,4	m2
výtah		ks,m2
dveře výtahu		ks
zátěžový koberec - rohož		m2
osvětlovací tělesa	11	ks
hydrantové skříně		ks
otopná tělesa		m2
listovní schránky	0,65	m2
sušárna	10,51	m2
kolárna		m2

Příloha č. 1 Dílčí část 5.11 - Bytový dům Zlepšovatelů 564/30 Ostrava-Hrabůvka

Zhotovitel se zavazuje provádět pro Objednatele za úplaty úklidové služby ve společných prostorách bytového domu s č. p. 564 na adrese Zlepšovatelů č. or. 30 v Ostravě-Hrabůvce, stojícího na pozemku parc. č. st. 613 v k. ú. Hrabůvka, který má 4 nadzemní podlaží s 6 byty a 1 podzemní podlaží.

Den provádění úklidu oznámí Zhotovitel písemně Objednateli před zahájením prací. V případě změny dne konání úklidu v průběhu provádění prací je Zhotovitel povinen toto písemně oznámit Objednateli 30 kalendářních dnů předem, pokud se smluvní strany nedohodnou jinak.

Při úklidu bude Zhotovitel používat vlastní čistící, dezinfekční a technické prostředky, jejichž cena je zahrnuta v ceně úklidových prací a souvisejících služeb. Tyto prostředky budou na požádání Objednatele identifikovatelné minimálně svým výrobcem.

Rozsah a četnost úklidových prací:

1 x týdně:

- úklid vstupního prostoru domu (zametení, vytření),
- úklid schodišťového prostoru, podest a mezipodest ve všech podlažích (zametení, vytření),
- úklid schodů do sklepních prostor a prostoru pod schodištěm (zametení, vytření),
- umytí a vyleštění vstupních domovních dveří a dveří ve společných prostorách domu,
- vynesení reklamních letáků,
- umytí okenních parapetů, vypínačů, otření prachu a ometání pavučin průběžně dle potřeby,
- .

1 x měsíčně:

- zametení a vytření sklepních prostor, sušárny,
- umytí schodišťových madel a zábradlí,
- umytí schránek a zvonkového tabla.

1 x za tři měsíce:

- umytí sklepních dveří (ve společných prostorách domu).

2 x ročně:

- umytí osvětlovacích těles ve společných prostorách bytového domu a sklepních prostorách,
- umytí schodišťových oken,
- umytí sklepních oken.

Výměry objektu:

Vnitřní prostory		
Označení prostoru	Výměra	jednotka
Schodiště	10,24	m ²
Podesty	14,4	m ²
Sklepní prostory	32,9	m ²
Dveře vstupní část. prosklené	1ks, 1,8 m ²	ks, m ²
Dveře sklepní	4	ks
Okna + parapety	3,6	m ²
Okna sklepní + parapety	3,6	m ²
Osvětlovací tělesa	11	ks
Listovní schránky	0,65	m ²
Sušárna	16,08	m ²

Kolárna	15,64	m ²
---------	-------	----------------

Součástí přílohy je půdorys společných prostor domu pro zajištění úklidu.

SUTERÉN

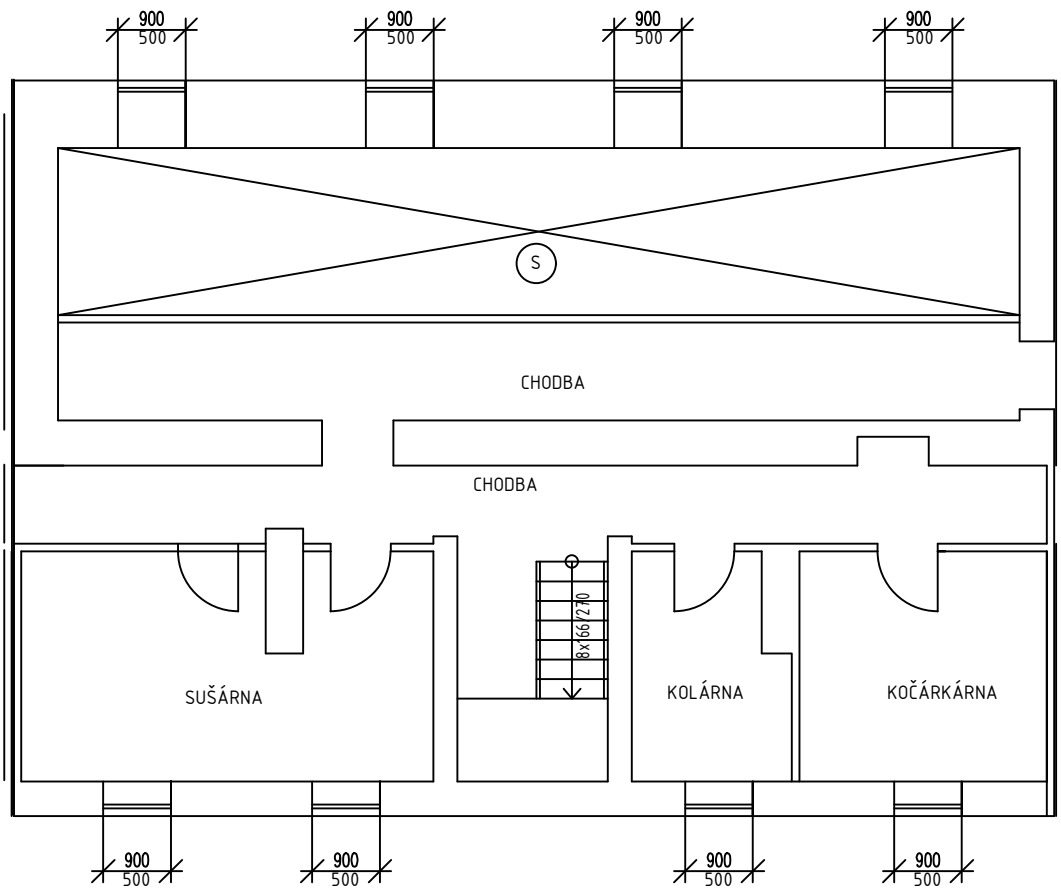

1.NP

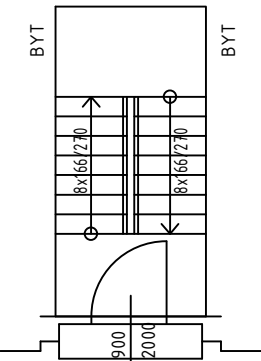

2.NP

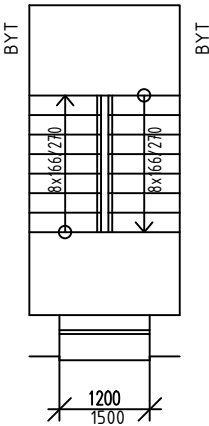

3.NP

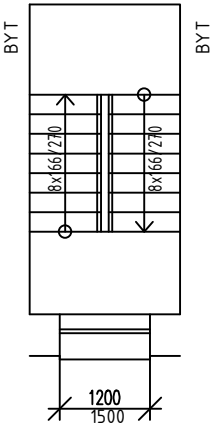

(S) SKLEPNÍ BOXY

VYMĚŘENÍ SPOLEČNÝCH PROSTOR BYTOVÝCH DOMŮ V MAJETKU SMO, SVĚŘENÝCH MĚSTSKÉMU OBVODU OSTRAVA-JIH PRO ZAJIŠTĚNÍ ÚKLIDU			
INVESTOR	Statutární město Ostrava - Městský obvod Ostrava - Jih	ČOS exim s.r.o Alešova 26 370 01 České Budějovice	
VEDOUCÍ PROJEKTU	Ing. Lenka Jakšová	FORMÁT:	2 x A4
NÁZEV VÝKRESU		DATUM:	11 / 2017
		MĚŘÍTKO:	1 : 100
		Č.v.:	287
ZLEPŠOVATELŮ 30			

Zlepšovatelů 30

PROSTOR	VÝMĚRA	JEDNOTKA
podesta		m 2
schodiště		m 2
rampa		m 2

Prostor	Výměra	Jednotka
schodiště	10,24	m2
podesty	14,4	m2
vstupní hala		m2
sklepní prostory	32,9	m2
společný balkon		m2
dveře balkonové		m2
dveře sklepní	4	ks
dveře vstupní plné		ks,m2
dveře vstupní prosklené		ks,m2
dveře vstupní část.prosklené	1 ks,1,8 m2	ks,m2
dveře vnitřní plné		ks
dveře vnitřní prosklené		ks
dveře vnitřní část.prosklené		ks
mříže vnitřní dveřní		ks
skleněné stěny		m2
keramický obklad stěn		m2
okna + parapety	3,6	m2
okna sklepní + parapety	3,6	m2
výtah		ks,m2
dveře výtahu		ks
zátěžový koberec - rohož		m2
osvětlovací tělesa	11	ks
hydrantové skříně		ks
otopná tělesa		m2
listovní schránky	0,65	m2
sušárna	16,08	m2
kolárna	15,64	m2

Příloha č. 1 Dílčí část 5.12 - Bytový dům Zlepšovatelů 565/32 Ostrava-Hrabůvka

Zhotovitel se zavazuje provádět pro Objednatele za úplaty úklidové služby ve společných prostorách bytového domu s č. p. 565 na adrese Zlepšovatelů č. or. 32 v Ostravě-Hrabůvce, stojícího na pozemku parc. č. st. 614 v k. ú. Hrabůvka, který má 4 nadzemní podlaží s 6 byty a 1 podzemní podlaží.

Den provádění úklidu oznámí Zhotovitel písemně Objednateli před zahájením prací. V případě změny dne konání úklidu v průběhu provádění prací je Zhotovitel povinen toto písemně oznámit Objednateli 30 kalendářních dnů předem, pokud se smluvní strany nedohodnou jinak.

Při úklidu bude Zhotovitel používat vlastní čistící, dezinfekční a technické prostředky, jejichž cena je zahrnuta v ceně úklidových prací a souvisejících služeb. Tyto prostředky budou na požádání Objednatele identifikovatelné minimálně svým výrobcem.

Rozsah a četnost úklidových prací:

1 x týdně:

- úklid vstupního prostoru domu (zametení, vytření),
- úklid schodišťového prostoru, podest a mezipodest ve všech podlažích (zametení, vytření),
- úklid schodů do sklepních prostor a prostoru pod schodištěm (zametení, vytření),
- umytí a vyleštění vstupních domovních dveří a dveří ve společných prostorách domu,
- vynesení reklamních letáků,
- umytí okenních parapetů, vypínačů, otření prachu a ometání pavučin průběžně dle potřeby,
- .

1 x měsíčně:

- zametení a vytření sklepních prostor, sušárny,
- umytí schodišťových madel a zábradlí,
- umytí schránek a zvonkového tabla.

1 x za tři měsíce:

- umytí sklepních dveří (ve společných prostorách domu).

2 x ročně:

- umytí osvětlovacích těles ve společných prostorách bytového domu a sklepních prostorách,
- umytí schodišťových oken,
- umytí sklepních oken.

Výměry objektu:

Vnitřní prostory		
Označení prostoru	Výměra	jednotka
Schodiště	10,24	m ²
Podesty	14,4	m ²
Sklepní prostory	31,9	m ²
Dveře vstupní část. prosklené	1ks, 1,8 m ²	ks, m ²
Dveře sklepní	5	ks
Okna + parapety	3,6	m ²
Okna sklepní + parapety	4,25	m ²
Osvětlovací tělesa	11	ks
Listovní schránky	0,65	m ²
Sušárna	16,08	m ²

Kolárna	15,6	m ²
---------	------	----------------

Součástí přílohy je půdorys společných prostor domu pro zajištění úklidu.

SUTERÉN

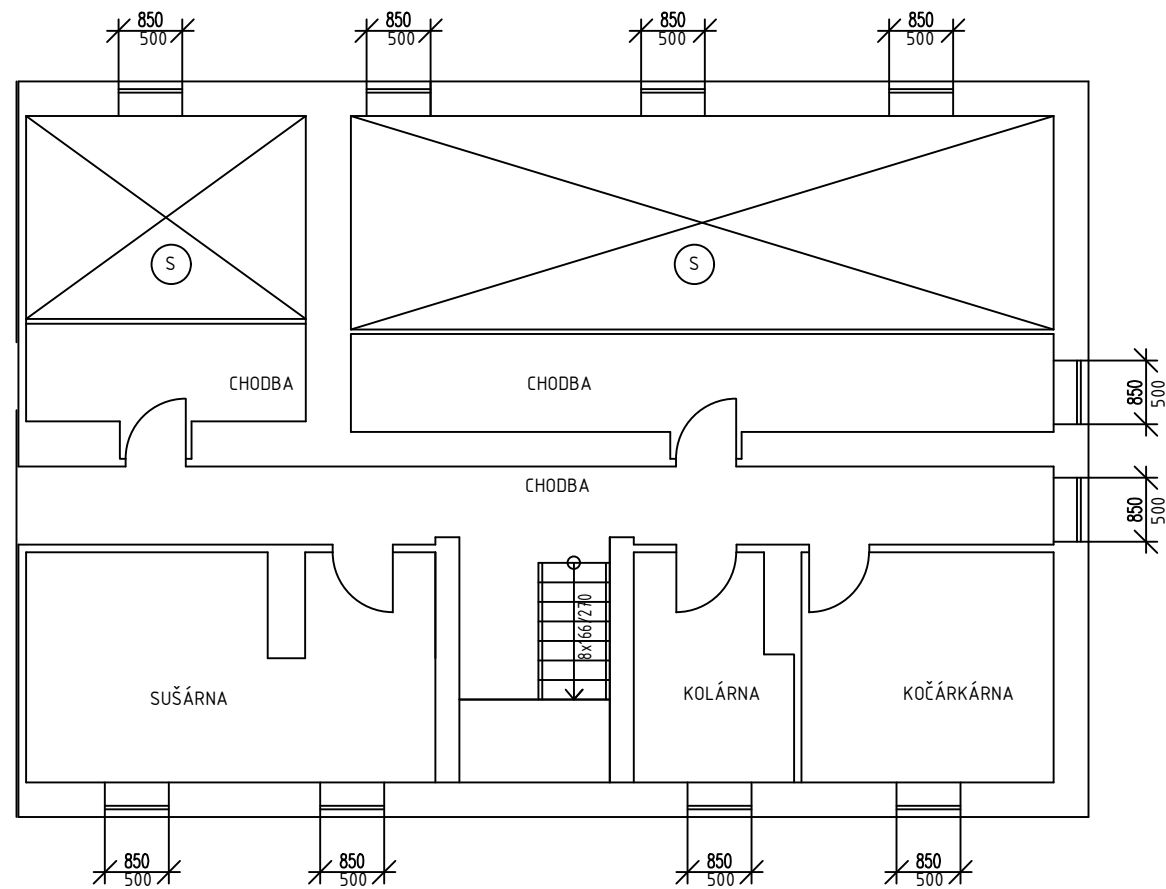

1.NP

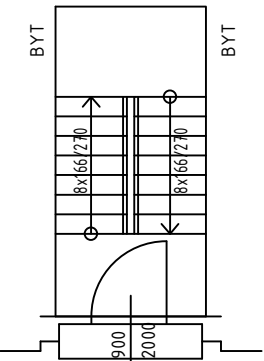

2.NP

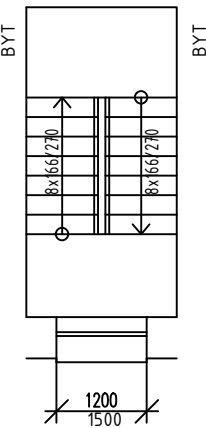

3.NP

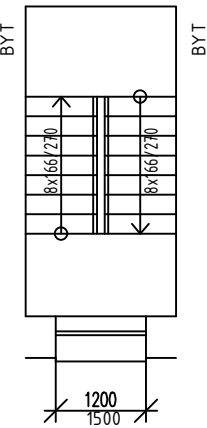

(S) SKLEPNÍ BOXY

VYMĚŘENÍ SPOLEČNÝCH PROSTOR BYTOVÝCH DOMŮ V MAJETKU SMO, SVĚŘENÝCH MĚSTSKÉMU OBVODU OSTRAVA-JIH PRO ZAJIŠTĚNÍ ÚKLIDU			
INVESTOR	Statutární město Ostrava - Městský obvod Ostrava - Jih	ČOS exim s.r.o Alešova 26 370 01 České Budějovice	
VEDOUCÍ PROJEKTU	Ing. Lenka Jakšová	FORMÁT:	2 x A4
NÁZEV VÝKRESU		DATUM:	11 / 2017
		MĚŘÍTKO:	1 : 100
		Č.v.:	288
ZLEPŠOVATELŮ 32			

Zlepšovatelů 32

PROSTOR	VÝMĚRA	JEDNOTKA
podesta		m 2
schodiště		m 2
rampa		m 2

Prostor	Výměra	Jednotka
schodiště	10,24	m2
podesty	14,4	m2
vstupní hala		m2
sklepní prostory	31,9	m2
společný balkon		m2
dveře balkonové		m2
dveře sklepní	5	ks
dveře vstupní plné		ks,m2
dveře vstupní prosklené		ks,m2
dveře vstupní část.prosklené	1 ks, 1,8 m2	ks,m2
dveře vnitřní plné		ks
dveře vnitřní prosklené		ks
dveře vnitřní část.prosklené		ks
mříže vnitřní dveřní		ks
skleněné stěny		m2
keramický obklad stěn		m2
okna + parapety	3,6	m2
okna sklepní + parapety	4,25	m2
výtah		ks,m2
dveře výtahu		ks
zátěžový koberec - rohož		m2
osvětlovací tělesa	11	ks
hydrantové skříně		ks
otopná tělesa		m2
listovní schránky	0,65	m2
sušárna	16,08	m2
kolárna	15,6	m2

Příloha č. 1 Dílčí část 5.13 - Bytový dům Zlepšovatelů 566/34 Ostrava-Hrabůvka

Zhotovitel se zavazuje provádět pro Objednatele za úplaty úklidové služby ve společných prostorách bytového domu s č. p. 566 na adrese Zlepšovatelů č. or. 34 v Ostravě-Hrabůvce, stojícího na pozemku parc. č. st. 615 v k. ú. Hrabůvka, který má 4 nadzemní podlaží s 6 byty a 1 podzemní podlaží.

Den provádění úklidu oznámí Zhotovitel písemně Objednateli před zahájením prací. V případě změny dne konání úklidu v průběhu provádění prací je Zhotovitel povinen toto písemně oznámit Objednateli 30 kalendářních dnů předem, pokud se smluvní strany nedohodnou jinak.

Při úklidu bude Zhotovitel používat vlastní čistící, dezinfekční a technické prostředky, jejichž cena je zahrnuta v ceně úklidových prací a souvisejících služeb. Tyto prostředky budou na požádání Objednatele identifikovatelné minimálně svým výrobcem.

Rozsah a četnost úklidových prací:

1 x týdně:

- úklid vstupního prostoru domu (zametení, vytření),
- úklid schodišťového prostoru, podest a mezipodest ve všech podlažích (zametení, vytření),
- úklid schodů do sklepních prostor a prostoru pod schodištěm (zametení, vytření),
- umytí a vyleštění vstupních domovních dveří a dveří ve společných prostorách domu,
- vynesení reklamních letáků,
- umytí okenních parapetů, vypínačů, otření prachu a ometání pavučin průběžně dle potřeby,
- .

1 x měsíčně:

- zametení a vytření sklepních prostor, sušárny,
- umytí schodišťových madel a zábradlí,
- umytí schránek a zvonkového tabla.

1 x za tři měsíce:

- umytí sklepních dveří (ve společných prostorách domu).

2 x ročně:

- umytí osvětlovacích těles ve společných prostorách bytového domu a sklepních prostorách,
- umytí schodišťových oken,
- umytí sklepních oken.

Výměry objektu:

Vnitřní prostory		
Označení prostoru	Výměra	jednotka
Schodiště	10,24	m ²
Podesty	14,4	m ²
Sklepní prostory	32,12	m ²
Dveře vstupní část. prosklené	1ks, 1,8 m ²	ks, m ²
Dveře sklepní	4	ks
Okna + parapety	3,6	m ²
Okna sklepní + parapety	6,48	m ²
Osvětlovací tělesa	11	ks
Listovní schránky	0,65	m ²
Sušárna	10,39	m ²

Kolárna	5,9	m ²
---------	-----	----------------

Součástí přílohy je půdorys společných prostor domu pro zajištění úklidu.

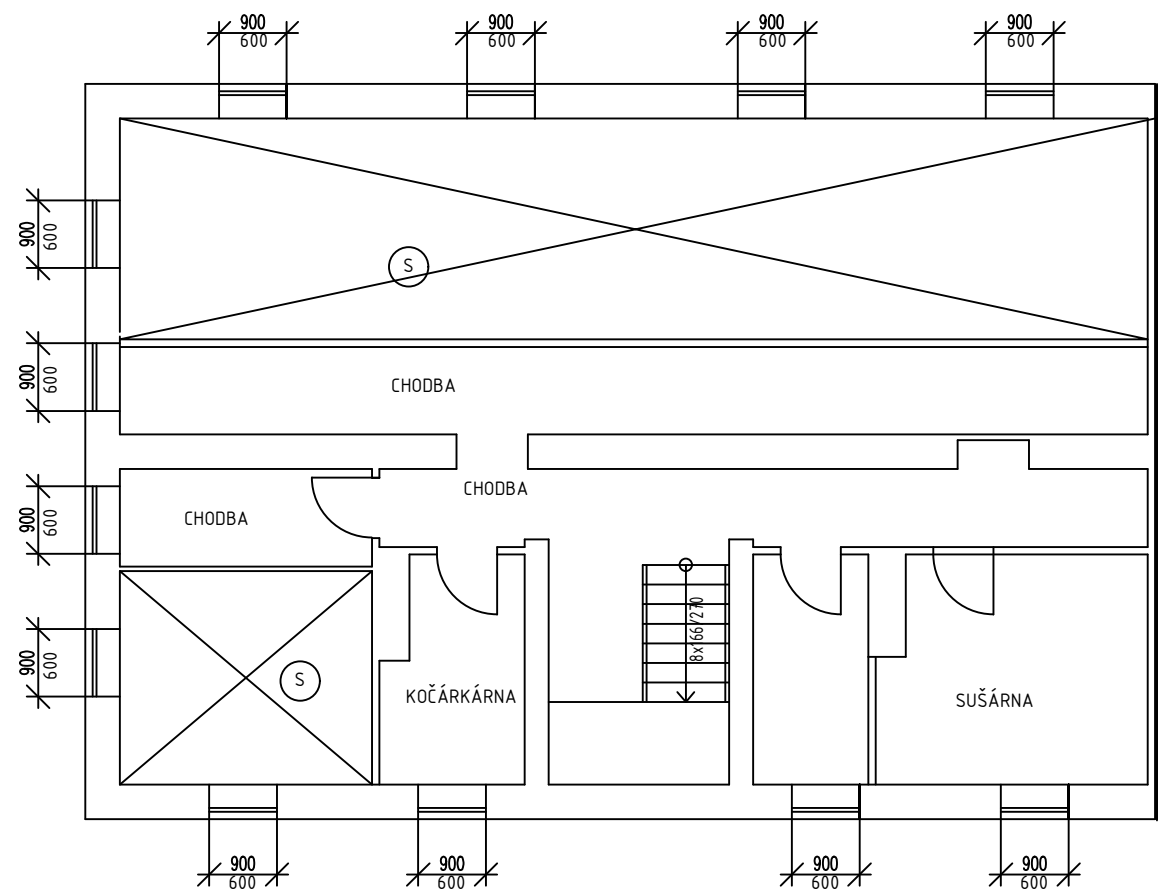

1.NP

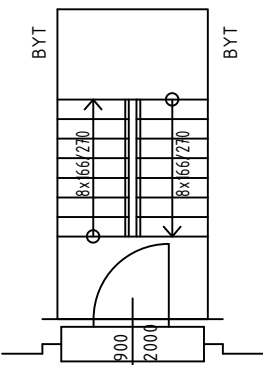

2.NP

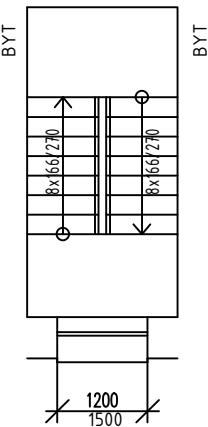

3.NP

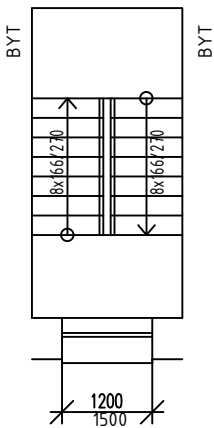

 SKLEPNÍ BOXY

VYMĚŘENÍ SPOLEČNÝCH PROSTOR BYTOVÝCH DOMŮ V MAJETKU SMO, SVĚŘENÝCH MĚSTSKÉMU OBVODU OSTRAVA-JIH PRO ZAJIŠTĚNÍ ÚKLIDU			
INVESTOR	Statutární město Ostrava - Městský obvod Ostrava - Jih	ČOS exim s.r.o Alešova 26 370 01 České Budějovice	
VEDOUCÍ PROJEKTU	Ing. Lenka Jakšová	FORMÁT:	2 x A4
NÁZEV VÝKRESU		DATUM:	11 / 2017
		MĚŘÍTKO:	1 : 100
		Č.v.:	289
ZLEPŠOVATELŮ 34			

Zlepšovatelů 34

PROSTOR	VÝMĚRA	JEDNOTKA
podesta		m 2
schodiště		m 2
rampa		m 2

Prostor	Výměra	Jednotka
schodiště	10,24	m2
podesty	14,4	m2
vstupní hala		m2
sklepní prostory	32,12	m2
společný balkon		m2
dveře balkonové		m2
dveře sklepní	4	ks
dveře vstupní plné		ks,m2
dveře vstupní prosklené		ks,m2
dveře vstupní část.prosklené	1 ks, 1,8 m2	ks,m2
dveře vnitřní plné		ks
dveře vnitřní prosklené		ks
dveře vnitřní část.prosklené		ks
mříže vnitřní dveřní		ks
skleněné stěny		m2
keramický obklad stěn		m2
okna + parapety	3,6	m2
okna sklepní + parapety	6,48	m2
výtah		ks,m2
dveře výtahu		ks
zátěžový koberec - rohož		m2
osvětlovací tělesa	11	ks
hydrantové skříně		ks
otopná tělesa		m2
listovní schránky	0,65	m2
sušárna	10,39	m2
kolárna	5,9	m2

Příloha č. 1 Dílčí část 5.14 - Bytový dům Zlepšovatelů 567/36 Ostrava-Hrabůvka

Zhotovitel se zavazuje provádět pro Objednatele za úplaty úklidové služby ve společných prostorách bytového domu s č. p. 567 na adrese Zlepšovatelů č. or. 36 v Ostravě-Hrabůvce, stojícího na pozemku parc. č. st. 616 v k. ú. Hrabůvka, který má 4 nadzemní podlaží s 6 byty a 1 podzemní podlaží.

Den provádění úklidu oznámí Zhotovitel písemně Objednateli před zahájením prací. V případě změny dne konání úklidu v průběhu provádění prací je Zhotovitel povinen toto písemně oznámit Objednateli 30 kalendářních dnů předem, pokud se smluvní strany nedohodnou jinak.

Při úklidu bude Zhotovitel používat vlastní čistící, dezinfekční a technické prostředky, jejichž cena je zahrnuta v ceně úklidových prací a souvisejících služeb. Tyto prostředky budou na požádání Objednatele identifikovatelné minimálně svým výrobcem.

Rozsah a četnost úklidových prací:

1 x týdně:

- úklid vstupního prostoru domu (zametení, vytření),
- úklid schodišťového prostoru, podest a mezipodest ve všech podlažích (zametení, vytření),
- úklid schodů do sklepních prostor a prostoru pod schodištěm (zametení, vytření),
- umytí a vyleštění vstupních domovních dveří a dveří ve společných prostorách domu,
- vynesení reklamních letáků,
- umytí okenních parapetů, vypínačů, otření prachu a ometání pavučin průběžně dle potřeby,
- .

1 x měsíčně:

- zametení a vytření sklepních prostor, sušárny,
- umytí schodišťových madel a zábradlí,
- umytí schránek a zvonkového tabla.

1 x za tři měsíce:

- umytí sklepních dveří (ve společných prostorách domu).

2 x ročně:

- umytí osvětlovacích těles ve společných prostorách bytového domu a sklepních prostorách,
- umytí schodišťových oken,
- umytí sklepních oken.

Výměry objektu:

Vnitřní prostory		
Označení prostoru	Výměra	jednotka
Schodiště	10,24	m ²
Podesty	14,4	m ²
Sklepní prostory	32,9	m ²
Dveře vstupní část. prosklené	1ks, 1,8 m ²	ks, m ²
Dveře sklepní	4	ks
Okna + parapety	3,6	m ²
Okna sklepní + parapety	4,32	m ²
Osvětlovací tělesa	11	ks
Listovní schránky	0,65	m ²
Sušárna	16,08	m ²

Kolárna	15,62	m ²
---------	-------	----------------

Součástí přílohy je půdorys společných prostor domu pro zajištění úklidu.

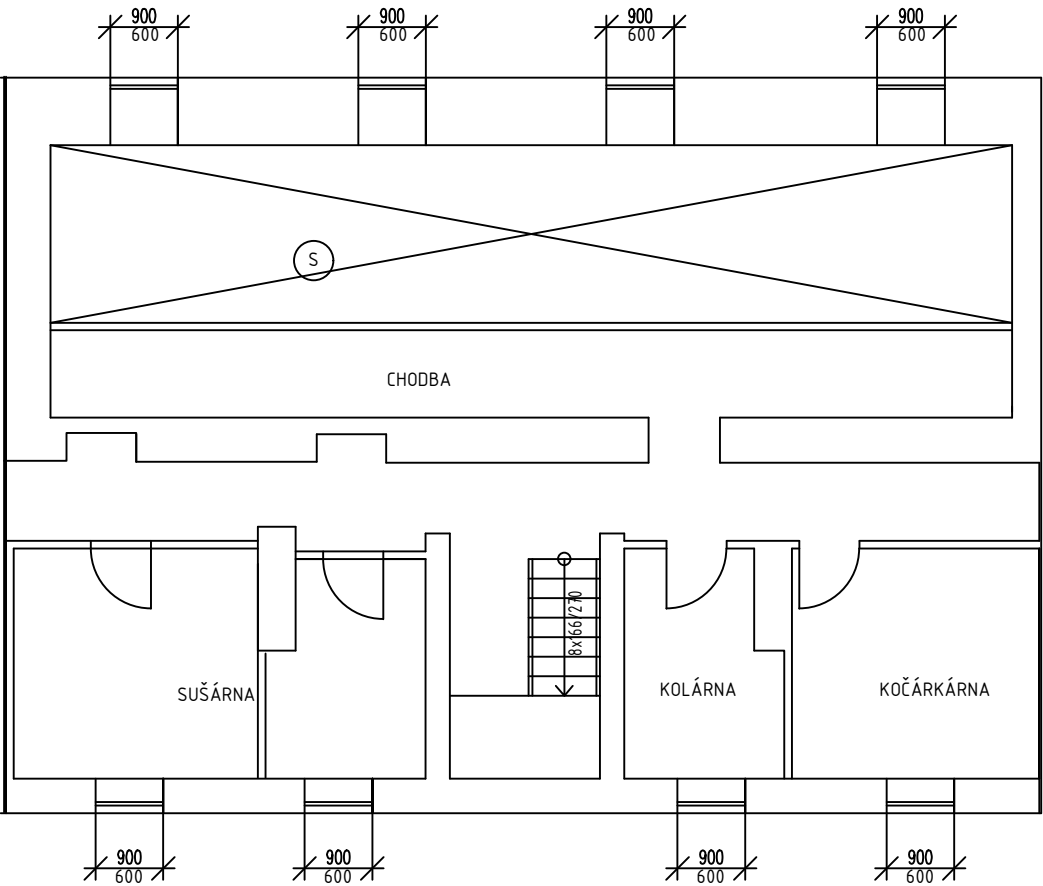

1.NP

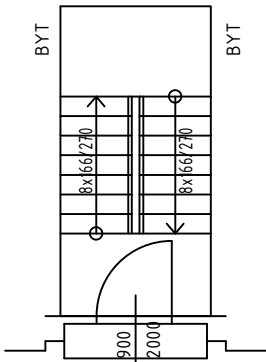

2.NP

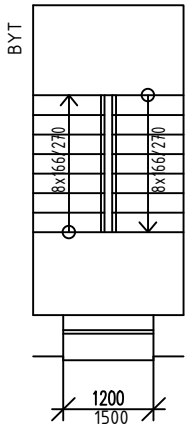

3.NP

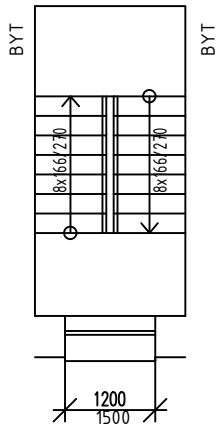

SKLEPNÍ BOXY

VYMĚŘENÍ SPOLEČNÝCH PROSTOR BYTOVÝCH DOMŮ V MAJETKU SMO, SVĚŘENÝCH MĚSTSKÉMU OBVODU OSTRAVA-JIH PRO ZAJIŠTĚNÍ ÚKLIDU			
INVESTOR	Statutární město Ostrava - Městský obvod Ostrava - Jih	ČOS exim s.r.o Alešova 26 370 01 České Budějovice	
VEDOUCÍ PROJEKTU	Ing. Lenka Jakšová	FORMÁT:	2 x A4
NÁZEV VÝKRESU		DATUM:	11 / 2017
		MĚŘITKO:	1 : 100
		Č.v.:	290
ZLEPŠOVATELŮ 36			

Zlepšovatelů 36

PROSTOR	VÝMĚRA	JEDNOTKA
podesta		m 2
schodiště		m 2
rampa		m 2

Prostor	Výměra	Jednotka
schodiště	10,24	m2
podesty	14,4	m2
vstupní hala		m2
sklepní prostory	32,9	m2
společný balkon		m2
dveře balkonové		m2
dveře sklepní	4	ks
dveře vstupní plné		ks,m2
dveře vstupní prosklené		ks,m2
dveře vstupní část.prosklené	1 ks, 1,8 m2	ks,m2
dveře vnitřní plné		ks
dveře vnitřní prosklené		ks
dveře vnitřní část.prosklené		ks
mříže vnitřní dveřní		ks
skleněné stěny		m2
keramický obklad stěn		m2
okna + parapety	3,6	m2
okna sklepní + parapety	4,32	m2
výtah		ks,m2
dveře výtahu		ks
zátěžový koberec - rohož		m2
osvětlovací tělesa	11	ks
hydrantové skříně	2	ks
otopná tělesa		m2
listovní schránky	0,65	m2
sušárna	16,08	m2
kolárna	15,62	m2

Příloha č. 1 Dílčí část 5.15 - Bytový dům Zlepšovatelů 568/38 Ostrava-Hrabůvka

Zhotovitel se zavazuje provádět pro Objednatele za úplaty úklidové služby ve společných prostorách bytového domu s č. p. 568 na adrese Zlepšovatelů č. or. 38 v Ostravě-Hrabůvce, stojícího na pozemku parc. č. st. 617 v k. ú. Hrabůvka, který má 4 nadzemní podlaží s 6 byty a 1 podzemní podlaží.

Den provádění úklidu oznámí Zhotovitel písemně Objednateli před zahájením prací. V případě změny dne konání úklidu v průběhu provádění prací je Zhotovitel povinen toto písemně oznámit Objednateli 30 kalendářních dnů předem, pokud se smluvní strany nedohodnou jinak.

Při úklidu bude Zhotovitel používat vlastní čistící, dezinfekční a technické prostředky, jejichž cena je zahrnuta v ceně úklidových prací a souvisejících služeb. Tyto prostředky budou na požádání Objednatele identifikovatelné minimálně svým výrobcem.

Rozsah a četnost úklidových prací:

1 x týdně:

- úklid vstupního prostoru domu (zametení, vytření),
- úklid schodišťového prostoru, podest a mezipodest ve všech podlažích (zametení, vytření),
- úklid schodů do sklepních prostor a prostoru pod schodištěm (zametení, vytření),
- umytí a vyleštění vstupních domovních dveří a dveří ve společných prostorách domu,
- vynesení reklamních letáků,
- umytí okenních parapetů, vypínačů, otření prachu a ometání pavučin průběžně dle potřeby,
- .

1 x měsíčně:

- zametení a vytření sklepních prostor, sušárny,
- umytí schodišťových madel a zábradlí,
- umytí schránek a zvonkového tabla.

1 x za tři měsíce:

- umytí sklepních dveří (ve společných prostorách domu).

2 x ročně:

- umytí osvětlovacích těles ve společných prostorách bytového domu a sklepních prostorách,
- umytí schodišťových oken,
- umytí sklepních oken.

Výměry objektu:

Vnitřní prostory		
Označení prostoru	Výměra	jednotka
Schodiště	10,24	m ²
Podesty	14,4	m ²
Sklepní prostory	32,9	m ²
Dveře vstupní část. prosklené	1ks, 1,8 m ²	ks, m ²
Dveře sklepní	5	ks
Okna + parapety	3,6	m ²
Okna sklepní + parapety	4,32	m ²
Osvětlovací tělesa	11	ks
Listovní schránky	0,65	m ²
Sušárna	16,08	m ²

Kolárna	15,6	m ²
---------	------	----------------

Součástí přílohy je půdorys společných prostor domu pro zajištění úklidu.

SUTERÉN

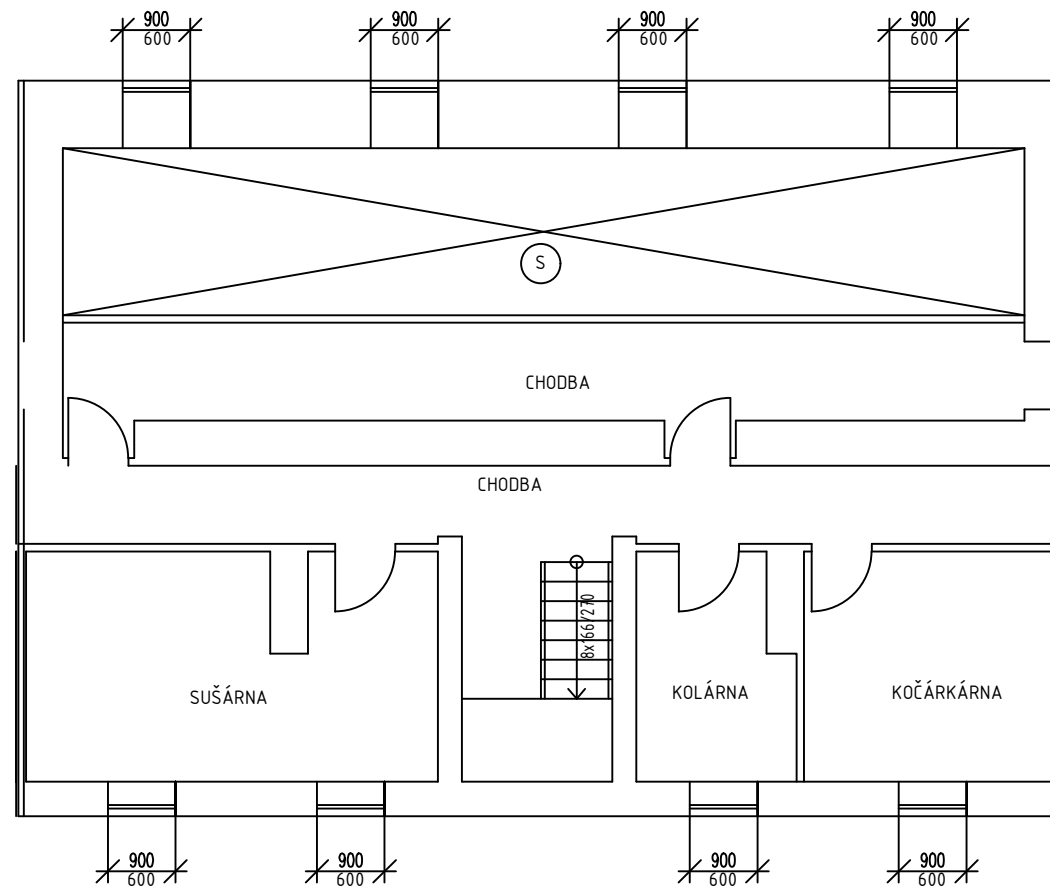

1.NP

2.NP

3.NP

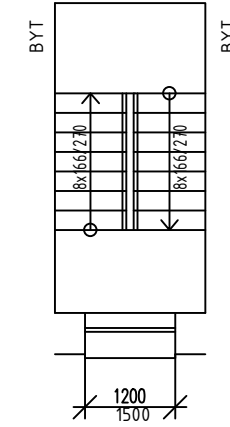
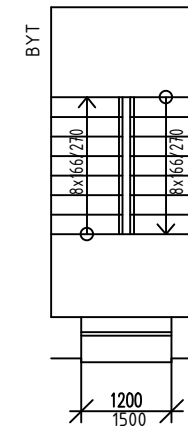
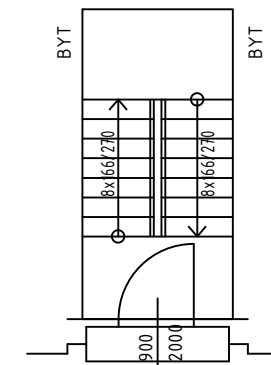

SKLEPNÍ BOXY

VYMĚŘENÍ SPOLEČNÝCH PROSTOR BYTOVÝCH DOMŮ V MAJETKU SMO, SVĚŘENÝCH MĚSTSKÉMU OBVODU OSTRAVA-JIH PRO ZAJIŠTĚNÍ ÚKLIDU

INVESTOR	Statutární město Ostrava - Městský obvod Ostrava - Jih	ČOS exim s.r.o Alešova 26 370 01 České Budějovice	
VEDOUCÍ PROJEKTU	Ing. Lenka Jakšová	FORMÁT:	2 x A4
NÁZEV VÝKRESU <div>ZLEPŠOVATELŮ 38</div>		DATUM:	11 / 2017
		MĚŘÍTKO:	1 : 100
		Č.v.:	291

Zlepšovatelů 38

PROSTOR	VÝMĚRA	JEDNOTKA
podesta		m 2
schodiště		m 2
rampa		m 2

Prostor	Výměra	Jednotka
schodiště	10,24	m2
podesty	14,4	m2
vstupní hala		m2
sklepní prostory	32,9	m2
společný balkon		m2
dveře balkonové		m2
dveře sklepní	5	ks
dveře vstupní plné		ks,m2
dveře vstupní prosklené		ks,m2
dveře vstupní část.prosklené	1 ks, 1,8 m2	ks,m2
dveře vnitřní plné		ks
dveře vnitřní prosklené		ks
dveře vnitřní část.prosklené		ks
mříže vnitřní dveřní		ks
skleněné stěny		m2
keramický obklad stěn		m2
okna + parapety	3,6	m2
okna sklepní + parapety	4,32	m2
výtah		ks,m2
dveře výtahu		ks
zátěžový koberec - rohož		m2
osvětlovací tělesa	11	ks
hydrantové skříně		ks
otopná tělesa		m2
listovní schránky	0,65	m2
sušárna	16,08	m2
kolárna	15,6	m2

Příloha č. 1 Dílčí část 5.16 - Bytový dům Zlepšovatelů 573/48 Ostrava-Hrabůvka

Zhotovitel se zavazuje provádět pro Objednatele za úplaty úklidové služby ve společných prostorách bytového domu s č. p. 573 na adrese Zlepšovatelů č. or. 48 v Ostravě-Hrabůvce, stojícího na pozemku parc. č. st. 622 v k. ú. Hrabůvka, který má 4 nadzemní podlaží s 6 byty a 1 podzemní podlaží.

Den provádění úklidu oznámí Zhotovitel písemně Objednateli před zahájením prací. V případě změny dne konání úklidu v průběhu provádění prací je Zhotovitel povinen toto písemně oznámit Objednateli 30 kalendářních dnů předem, pokud se smluvní strany nedohodnou jinak.

Při úklidu bude Zhotovitel používat vlastní čistící, dezinfekční a technické prostředky, jejichž cena je zahrnuta v ceně úklidových prací a souvisejících služeb. Tyto prostředky budou na požádání Objednatele identifikovatelné minimálně svým výrobcem.

Rozsah a četnost úklidových prací:

1 x týdně:

- úklid vstupního prostoru domu (zametení, vytření),
- úklid schodišťového prostoru, podest a mezipodest ve všech podlažích (zametení, vytření),
- úklid schodů do sklepních prostor a prostoru pod schodištěm (zametení, vytření),
- umytí a vyleštění vstupních domovních dveří a dveří ve společných prostorách domu,
- vynesení reklamních letáků,
- umytí okenních parapetů, vypínačů, otření prachu a ometání pavučin průběžně dle potřeby,
- .

1 x měsíčně:

- zametení a vytření sklepních prostor, sušárny,
- umytí schodišťových madel a zábradlí,
- umytí schránek a zvonkového tabla.

1 x za tři měsíce:

- umytí sklepních dveří (ve společných prostorách domu).

2 x ročně:

- umytí osvětlovacích těles ve společných prostorách bytového domu a sklepních prostorách,
- umytí schodišťových oken,
- umytí sklepních oken.

Výměry objektu:

Vnitřní prostory		
Označení prostoru	Výměra	jednotka
Schodiště	10,3	m ²
Podesty	14,4	m ²
Sklepní prostory	35,6	m ²
Dveře vstupní část. prosklené	1ks, 2 m ²	ks, m ²
Dveře sklepní	5	ks
Okna + parapety	3,6	m ²
Okna sklepní + parapety	3,83	m ²
Osvětlovací tělesa	11	ks
Listovní schránky	0,65	m ²
Sušárna	9,8	m ²

Součástí přílohy je půdorys společných prostor domu pro zajištění úklidu.

SUTERÉN

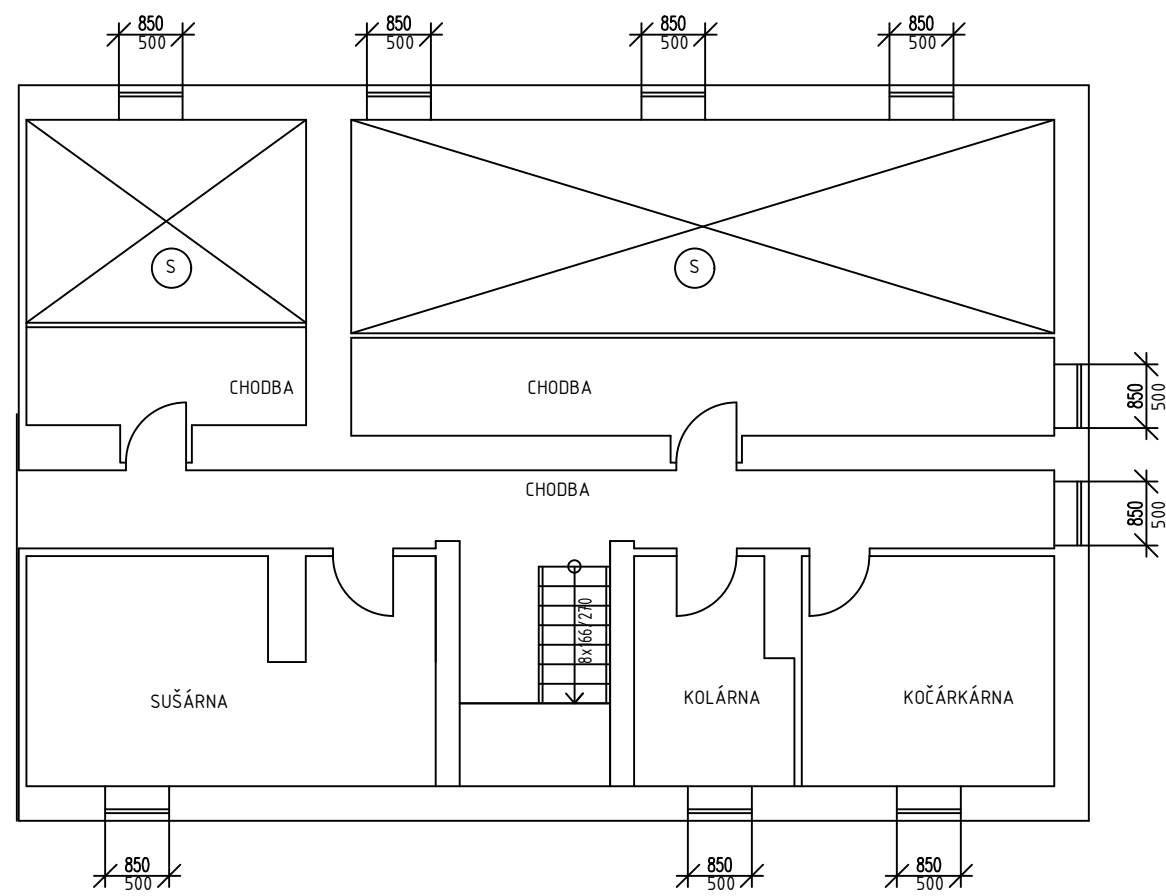

1.NP

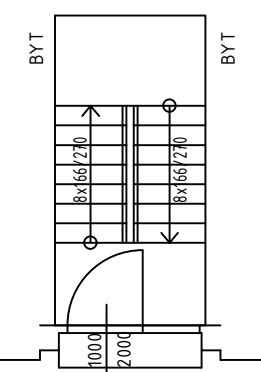

2.NP

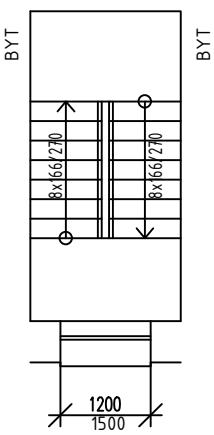

3.NP

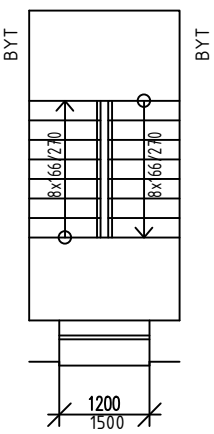

 SKLEPNÍ BOXY

VYMĚŘENÍ SPOLEČNÝCH PROSTOR BYTOVÝCH DOMŮ V MAJETKU SMO, SVĚŘENÝCH MĚSTSKÉMU OBVODU OSTRAVA-JIH PRO ZAJIŠTĚNÍ ÚKLIDU			
INVESTOR	Statutární město Ostrava - Městský obvod Ostrava - Jih	ČOS exim s.r.o Alešova 26 370 01 České Budějovice	
VEDOUcí PROJEKTU	Ing. Lenka Jakšová	FORMÁT:	2 x A4
NÁZEV VÝKRESU		DATUM:	11 / 2017
		MĚŘITKO:	1 : 100
		Č.v.:	296
ZLEPŠOVATELŮ 48			

Zlepšovatelů 48

PROSTOR	VÝMĚRA	JEDNOTKA
podesta		m 2
schodiště		m 2
rampa		m 2

Prostor	Výměra	Jednotka
schodiště	10,3	m2
podesty	14,4	m2
vstupní hala		m2
sklepní prostory	35,6	m2
společný balkon		m2
dveře balkonové		m2
dveře sklepní	5	ks
dveře vstupní plné		ks,m2
dveře vstupní prosklené		ks,m2
dveře vstupní část.prosklené	1 ks, 2 m2	ks,m2
dveře vnitřní plné		ks
dveře vnitřní prosklené		ks
dveře vnitřní část.prosklené		ks
mříže vnitřní dveřní		ks
skleněné stěny		m2
keramický obklad stěn		m2
okna + parapety	3,6	m2
okna sklepní + parapety	3,83	m2
výtah		ks,m2
dveře výtahu		ks
zátěžový koberec - rohož		m2
osvětlovací tělesa	11	ks
hydrantové skříně	2	ks
otopná tělesa		m2
listovní schránky	0,65	m2
sušárna	9,8	m2
kolárna		m2

Příloha č. 1 Dílčí část 5.17 - Bytový dům Zlepšovatelů 574/50 Ostrava-Hrabůvka

Zhotovitel se zavazuje provádět pro Objednatele za úplaty úklidové služby ve společných prostorách bytového domu s č. p. 574 na adrese Zlepšovatelů č. or. 50 v Ostravě-Hrabůvce, stojícího na pozemku parc. č. st. 635 v k. ú. Hrabůvka, který má 4 nadzemní podlaží s 6 byty a 1 podzemní podlaží.

Den provádění úklidu oznámí Zhotovitel písemně Objednateli před zahájením prací. V případě změny dne konání úklidu v průběhu provádění prací je Zhotovitel povinen toto písemně oznámit Objednateli 30 kalendářních dnů předem, pokud se smluvní strany nedohodnou jinak.

Při úklidu bude Zhotovitel používat vlastní čistící, dezinfekční a technické prostředky, jejichž cena je zahrnuta v ceně úklidových prací a souvisejících služeb. Tyto prostředky budou na požádání Objednatele identifikovatelné minimálně svým výrobcem.

Rozsah a četnost úklidových prací:

1 x týdně:

- úklid vstupního prostoru domu (zametení, vytření),
- úklid schodišťového prostoru, podest a mezipodest ve všech podlažích (zametení, vytření),
- úklid schodů do sklepních prostor a prostoru pod schodištěm (zametení, vytření),
- umytí a vyleštění vstupních domovních dveří a dveří ve společných prostorách domu,
- vynesení reklamních letáků,
- umytí okenních parapetů, vypínačů, otření prachu a ometání pavučin průběžně dle potřeby,
- .

1 x měsíčně:

- zametení a vytření sklepních prostor, sušárny,
- umytí schodišťových madel a zábradlí,
- umytí schránek a zvonkového tabla.

1 x za tři měsíce:

- umytí sklepních dveří (ve společných prostorách domu).

2 x ročně:

- umytí osvětlovacích těles ve společných prostorách bytového domu a sklepních prostorách,
- umytí schodišťových oken,
- umytí sklepních oken.

Výměry objektu:

Vnější prostory		
Označení prostou	Výměra	jednotka
Podesta	0,9	m ²
Vnitřní prostory		
Označení prostoru	Výměra	jednotka
Schodiště	10,3	m ²
Podesty	14,4	m ²
Sklepní prostory	24,8	m ²
Dveře vstupní část. prosklené	1ks, 2,9 m ²	ks, m ²
Dveře sklepní	6	ks
Okna + parapety	3,6	m ²
Okna sklepní + parapety	5,4	m ²

Osvětlovací tělesa	11	ks
Listovní schránky	0,65	m ²
Sušárna	10,39	m ²
Kolárna	4,9	m ²

Součástí přílohy je půdorys společných prostor domu pro zajištění úklidu.

SUTERÉN

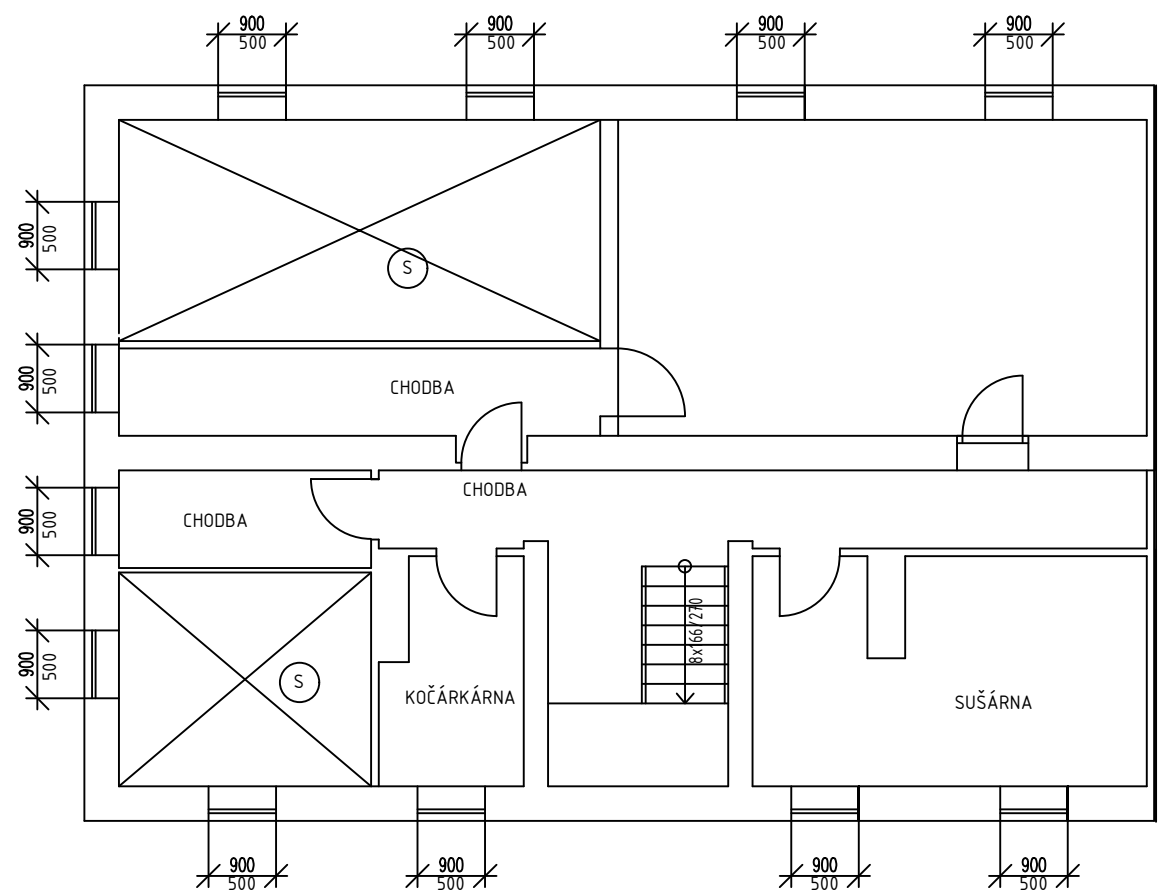

1.NP

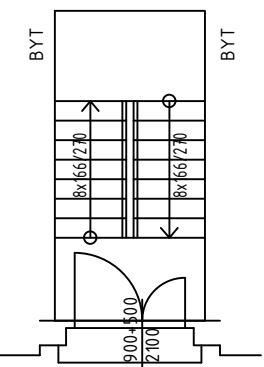

2.NP

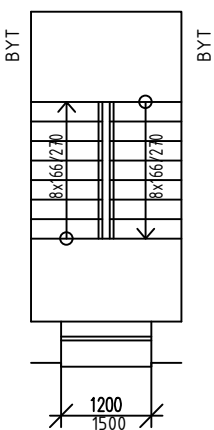

3.NP

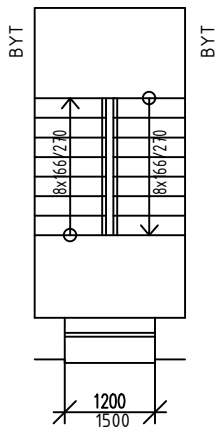

S

SKLEPNÍ BOXY

VYMĚŘENÍ SPOLEČNÝCH PROSTOR BYTOVÝCH DOMŮ V MAJETKU SMO, SVĚŘENÝCH MĚSTSKÉMU OBVODU OSTRAVA-JIH PRO ZAJIŠTĚNÍ ÚKLIDU

INVESTOR	Statutární město Ostrava - Městský obvod Ostrava - Jih	ČOS exim s.r.o Alešova 26 370 01 České Budějovice	
VEDOUcí PROJEKTU	Ing. Lenka Jakšová	FORMÁT:	2 x A4
NÁZEV VÝKRESU		DATUM:	11 / 2017
		MĚŘITKO:	1 : 100
		Č.v.:	297

ZLEPŠOVATELŮ 50

Zlepšovatelů 50

PROSTOR	VÝMĚRA	JEDNOTKA
podesta	0,9	m 2
schodiště		m 2
rampa		m 2

Prostor	Výměra	Jednotka
schodiště	10,3	m2
podesty	14,4	m2
vstupní hala		m2
sklepní prostory	24,8	m2
společný balkon		m2
dveře balkonové		m2
dveře sklepní	6	ks
dveře vstupní plné		ks,m2
dveře vstupní prosklené		ks,m2
dveře vstupní část.prosklené	1 ks, 2,9 m2	ks,m2
dveře vnitřní plné		ks
dveře vnitřní prosklené		ks
dveře vnitřní část.prosklené		ks
mříže vnitřní dveřní		ks
skleněné stěny		m2
keramický obklad stěn		m2
okna + parapety	3,6	m2
okna sklepní + parapety	5,4	m2
výtah		ks,m2
dveře výtahu		ks
zátěžový koberec - rohož		m2
osvětlovací tělesa	11	ks
hydrantové skříně		ks
otopná tělesa		m2
listovní schránky	0,65	m2
sušárna	10,39	m2
kolárna	4,9	m2

Příloha č. 1 Dílčí část 5.18 - Bytový dům Zlepšovatelů 575/52 Ostrava-Hrabůvka

Zhotovitel se zavazuje provádět pro Objednatele za úplaty úklidové služby ve společných prostorách bytového domu s č. p. 575 na adrese Zlepšovatelů č. or. 52 v Ostravě-Hrabůvce, stojícího na pozemku parc. č. st. 636 v k. ú. Hrabůvka, který má 4 nadzemní podlaží s 6 byty a 1 podzemní podlaží.

Den provádění úklidu oznámí Zhotovitel písemně Objednateli před zahájením prací. V případě změny dne konání úklidu v průběhu provádění prací je Zhotovitel povinen toto písemně oznámit Objednateli 30 kalendářních dnů předem, pokud se smluvní strany nedohodnou jinak.

Při úklidu bude Zhotovitel používat vlastní čistící, dezinfekční a technické prostředky, jejichž cena je zahrnuta v ceně úklidových prací a souvisejících služeb. Tyto prostředky budou na požádání Objednatele identifikovatelné minimálně svým výrobcem.

Rozsah a četnost úklidových prací:

1 x týdně:

- úklid vstupního prostoru domu (zametení, vytření),
- úklid schodišťového prostoru, podest a mezipodest ve všech podlažích (zametení, vytření),
- úklid schodů do sklepních prostor a prostoru pod schodištěm (zametení, vytření),
- umytí a vyleštění vstupních domovních dveří a dveří ve společných prostorách domu,
- vynesení reklamních letáků,
- umytí okenních parapetů, vypínačů, otření prachu a ometání pavučin průběžně dle potřeby,
- .

1 x měsíčně:

- zametení a vytření sklepních prostor, sušárny,
- umytí schodišťových madel a zábradlí,
- umytí schránek a zvonkového tabla.

1 x za tři měsíce:

- umytí sklepních dveří (ve společných prostorách domu).

2 x ročně:

- umytí osvětlovacích těles ve společných prostorách bytového domu a sklepních prostorách,
- umytí schodišťových oken,
- umytí sklepních oken.

Výměry objektu:

Vnitřní prostory		
Označení prostoru	Výměra	jednotka
Schodiště	10,24	m ²
Podesty	14,4	m ²
Sklepní prostory	32,9	m ²
Dveře vstupní část. prosklené	1ks, 2,9 m ²	ks, m ²
Dveře sklepní	5	ks
Okna + parapety	3,6	m ²
Okna sklepní + parapety	3,6	m ²
Osvětlovací tělesa	11	ks
Listovní schránky	0,65	m ²
Sušárna	16,08	m ²

Kolárna	15,62	m ²
---------	-------	----------------

Součástí přílohy je půdorys společných prostor domu pro zajištění úklidu.

SUTERÉN

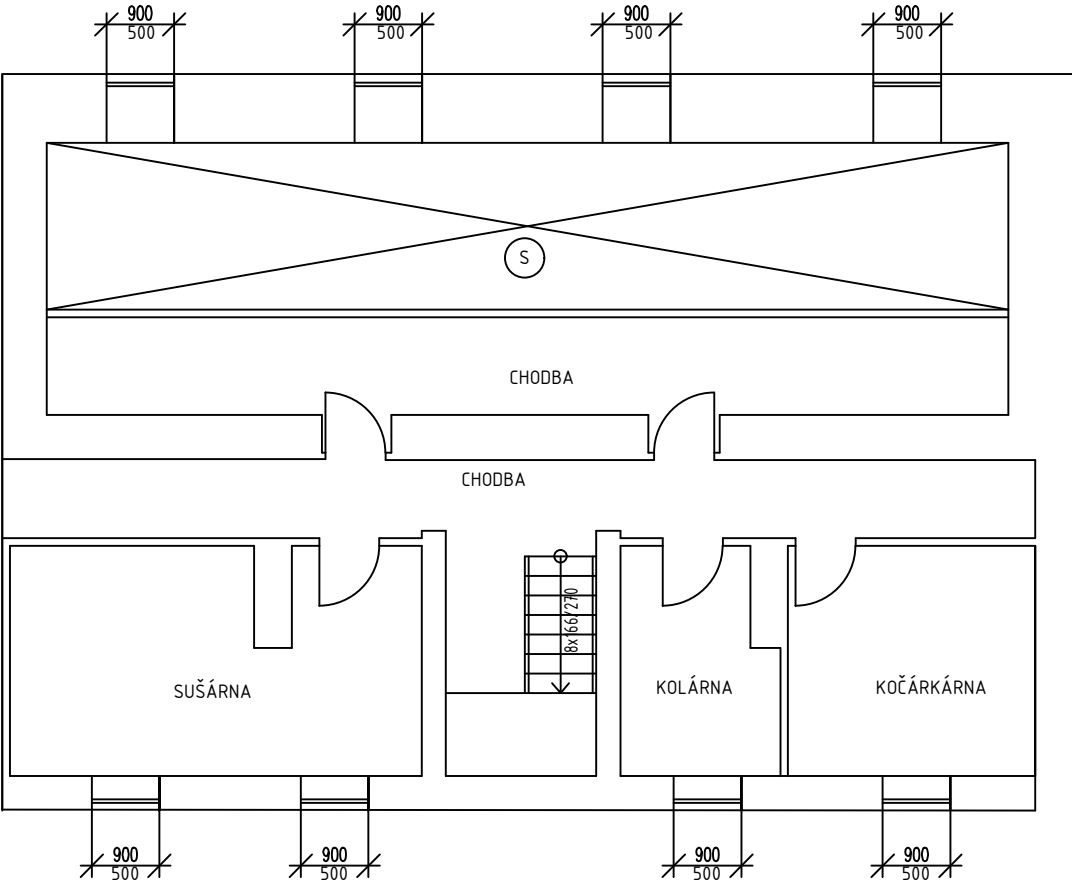

1.NP

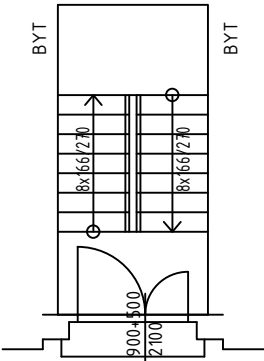

2.NP

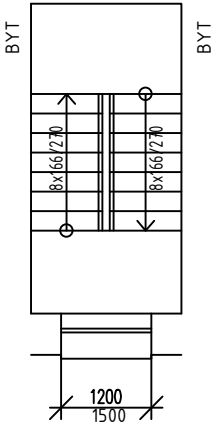

3.NP

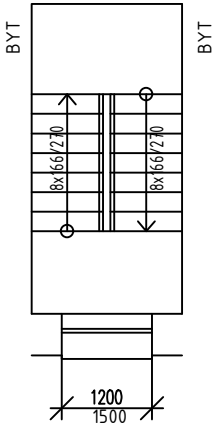

S SKLEPNÍ BOXY

VYMĚŘENÍ SPOLEČNÝCH PROSTOR BYTOVÝCH DOMŮ V MAJETKU SMO, SVĚŘENÝCH MĚSTSKÉMU OBVODU OSTRAVA-JIH PRO ZAJIŠTĚNÍ ÚKLIDU			
INVESTOR	Statutární město Ostrava - Městský obvod Ostrava - Jih	ČOS exim s.r.o Alešova 26 370 01 České Budějovice	
VEDOUCÍ PROJEKTU	Ing. Lenka Jakšová	FORMÁT:	2 x A4
NÁZEV VÝKRESU		DATUM:	11 / 2017
		MĚŘITKO:	1 : 100
		Č.v.:	298
ZLEPŠOVATELŮ 52			

Zlepšovatelů 52

PROSTOR	VÝMĚRA	JEDNOTKA
podesta		m 2
schodiště		m 2
rampa		m 2

Prostor	Výměra	Jednotka
schodiště	10,24	m2
podesty	14,4	m2
vstupní hala		m2
sklepní prostory	32,9	m2
společný balkon		m2
dveře balkonové		m2
dveře sklepní	5	ks
dveře vstupní plné		ks,m2
dveře vstupní prosklené		ks,m2
dveře vstupní část.prosklené	1 ks, 2,9 m2	ks,m2
dveře vnitřní plné		ks
dveře vnitřní prosklené		ks
dveře vnitřní část.prosklené		ks
mříže vnitřní dveřní		ks
skleněné stěny		m2
keramický obklad stěn		m2
okna + parapety	3,6	m2
okna sklepní + parapety	3,6	m2
výtah		ks,m2
dveře výtahu		ks
zátěžový koberec - rohož		m2
osvětlovací tělesa	11	ks
hydrantové skříně		ks
otopná tělesa		m2
listovní schránky	0,65	m2
sušárna	16,08	m2
kolárna	15,62	m2

Příloha č. 1 Dílčí část 5.19 - Bytový dům Zlepšovatelů 576/54 Ostrava-Hrabůvka

Zhotovitel se zavazuje provádět pro Objednatele za úplaty úklidové služby ve společných prostorách bytového domu s č. p. 576 na adrese Zlepšovatelů č. or. 54 v Ostravě-Hrabůvce, stojícího na pozemku parc. č. st. 638 v k. ú. Hrabůvka, který má 4 nadzemní podlaží s 6 byty a 1 podzemní podlaží.

Den provádění úklidu oznámí Zhotovitel písemně Objednateli před zahájením prací. V případě změny dne konání úklidu v průběhu provádění prací je Zhotovitel povinen toto písemně oznámit Objednateli 30 kalendářních dnů předem, pokud se smluvní strany nedohodnou jinak.

Při úklidu bude Zhotovitel používat vlastní čistící, dezinfekční a technické prostředky, jejichž cena je zahrnuta v ceně úklidových prací a souvisejících služeb. Tyto prostředky budou na požádání Objednatele identifikovatelné minimálně svým výrobcem.

Rozsah a četnost úklidových prací:

1 x týdně:

- úklid vstupního prostoru domu (zametení, vytření),
- úklid schodišťového prostoru, podest a mezipodest ve všech podlažích (zametení, vytření),
- úklid schodů do sklepních prostor a prostoru pod schodištěm (zametení, vytření),
- umytí a vyleštění vstupních domovních dveří a dveří ve společných prostorách domu,
- vynesení reklamních letáků,
- umytí okenních parapetů, vypínačů, otření prachu a ometání pavučin průběžně dle potřeby,
- .

1 x měsíčně:

- zametení a vytření sklepních prostor, sušárny,
- umytí schodišťových madel a zábradlí,
- umytí schránek a zvonkového tabla.

1 x za tři měsíce:

- umytí sklepních dveří (ve společných prostorách domu).

2 x ročně:

- umytí osvětlovacích těles ve společných prostorách bytového domu a sklepních prostorách,
- umytí schodišťových oken,
- umytí sklepních oken.

Výměry objektu:

Vnitřní prostory		
Označení prostoru	Výměra	jednotka
Schodiště	10,24	m ²
Podesty	14,4	m ²
Sklepní prostory	32,9	m ²
Dveře vstupní část. prosklené	1ks, 2,9 m ²	ks, m ²
Dveře sklepní	5	ks
Okna + parapety	3,6	m ²
Okna sklepní + parapety	3,15	m ²
Osvětlovací tělesa	11	ks
Listovní schránky	0,65	m ²
Sušárna	16,08	m ²

Kolárna	15,62	m ²
---------	-------	----------------

Součástí přílohy je půdorys společných prostor domu pro zajištění úklidu.

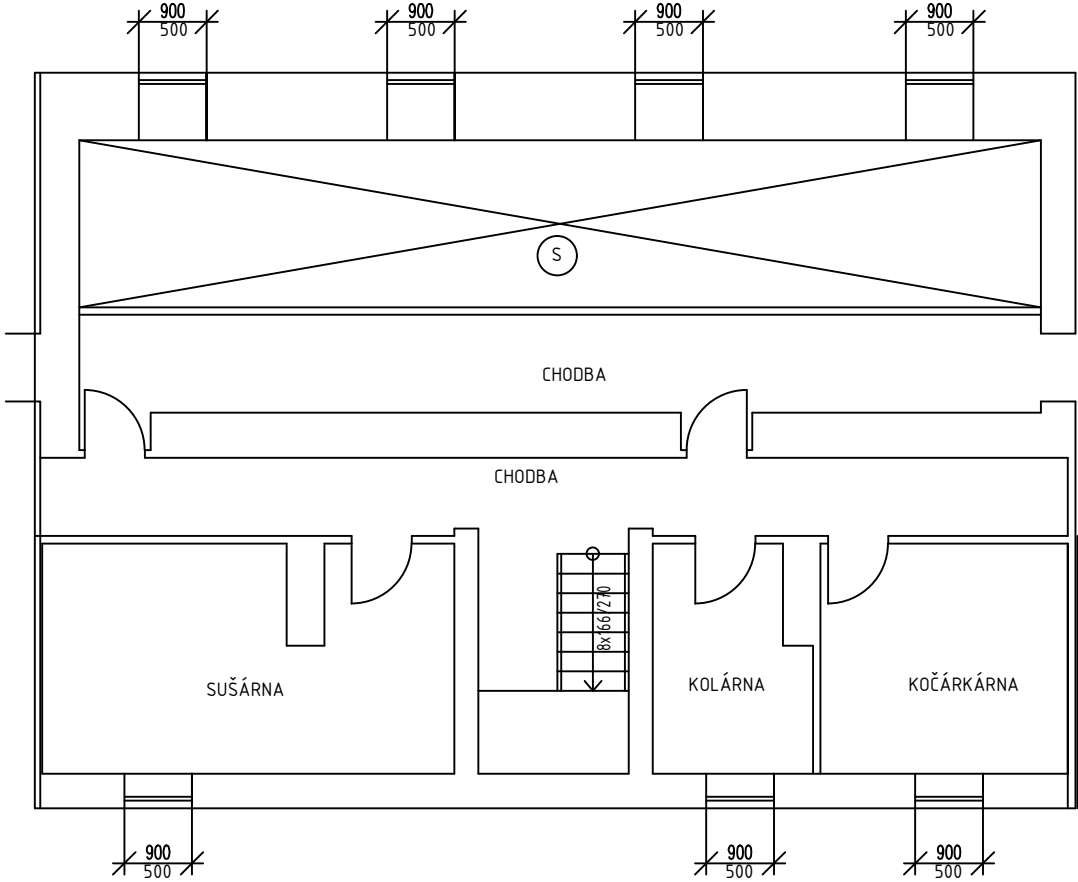

1.NP

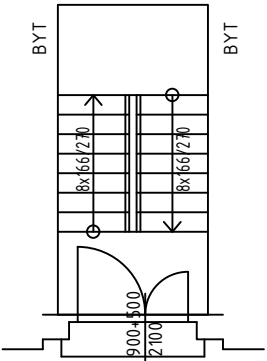

2.NP

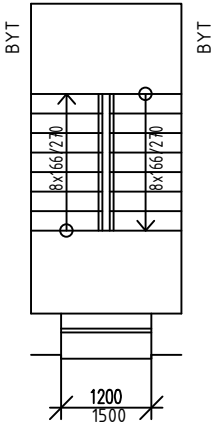

3.NP

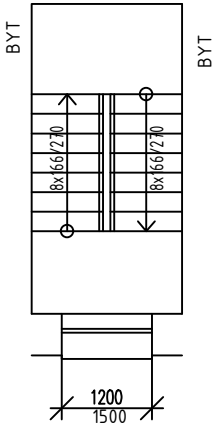

S SKLEPNÍ BOXY

VYMĚŘENÍ SPOLEČNÝCH PROSTOR BYTOVÝCH DOMŮ V MAJETKU SMO, SVĚŘENÝCH MĚSTSKÉMU OBVODU OSTRAVA-JIH PRO ZAJIŠTĚNÍ ÚKLIDU			
INVESTOR	Statutární město Ostrava - Městský obvod Ostrava - Jih	ČOS exim s.r.o Alešova 26 370 01 České Budějovice	
VEDOUcí PROJEKTU	Ing. Lenka Jakšová	FORMÁT:	2 x A4
NÁZEV VÝKRESU		DATUM:	11 / 2017
		MĚŘITKO:	1 : 100
		Č.v.:	299
ZLEPŠOVATELŮ 54			

Zlepšovatelů 54

PROSTOR	VÝMĚRA	JEDNOTKA
podesta		m 2
schodiště		m 2
rampa		m 2

Prostor	Výměra	Jednotka
schodiště	10,24	m2
podesty	14,4	m2
vstupní hala		m2
sklepní prostory	32,9	m2
společný balkon		m2
dveře balkonové		m2
dveře sklepní	5	ks
dveře vstupní plné		ks,m2
dveře vstupní prosklené		ks,m2
dveře vstupní část.prosklené	1 ks, 2,9 m2	ks,m2
dveře vnitřní plné		ks
dveře vnitřní prosklené		ks
dveře vnitřní část.prosklené		ks
mříže vnitřní dveřní		ks
skleněné stěny		m2
keramický obklad stěn		m2
okna + parapety	3,6	m2
okna sklepní + parapety	3,15	m2
výtah		ks,m2
dveře výtahu		ks
zátěžový koberec - rohož		m2
osvětlovací tělesa	11	ks
hydrantové skříně	2	ks
otopná tělesa		m2
listovní schránky	0,65	m2
sušárna	16,08	m2
kolárna	15,62	m2

Příloha č. 1 Dílčí část 5.20 - Bytový dům Zlepšovatelů 578/58 Ostrava-Hrabůvka

Zhotovitel se zavazuje provádět pro Objednatele za úplaty úklidové služby ve společných prostorách bytového domu s č. p. 578 na adrese Zlepšovatelů č. or. 58 v Ostravě-Hrabůvce, stojícího na pozemku parc. č. st. 639 v k. ú. Hrabůvka, který má 4 nadzemní podlaží s 6 byty a 1 podzemní podlaží.

Den provádění úklidu oznámí Zhotovitel písemně Objednateli před zahájením prací. V případě změny dne konání úklidu v průběhu provádění prací je Zhotovitel povinen toto písemně oznámit Objednateli 30 kalendářních dnů předem, pokud se smluvní strany nedohodnou jinak.

Při úklidu bude Zhotovitel používat vlastní čistící, dezinfekční a technické prostředky, jejichž cena je zahrnuta v ceně úklidových prací a souvisejících služeb. Tyto prostředky budou na požádání Objednatele identifikovatelné minimálně svým výrobcem.

Rozsah a četnost úklidových prací:

1 x týdně:

- úklid vstupního prostoru domu (zametení, vytření),
- úklid schodišťového prostoru, podest a mezipodest ve všech podlažích (zametení, vytření),
- úklid schodů do sklepních prostor a prostoru pod schodištěm (zametení, vytření),
- umytí a vyleštění vstupních domovních dveří a dveří ve společných prostorách domu,
- vynesení reklamních letáků,
- umytí okenních parapetů, vypínačů, otření prachu a ometání pavučin průběžně dle potřeby,
- .

1 x měsíčně:

- zametení a vytření sklepních prostor, sušárny,
- umytí schodišťových madel a zábradlí,
- umytí schránek a zvonkového tabla.

1 x za tři měsíce:

- umytí sklepních dveří (ve společných prostorách domu).

2 x ročně:

- umytí osvětlovacích těles ve společných prostorách bytového domu a sklepních prostorách,
- umytí schodišťových oken,
- umytí sklepních oken.

Výměry objektu:

Vnitřní prostory		
Označení prostoru	Výměra	jednotka
Schodiště	10,24	m ²
Podesty	14,4	m ²
Sklepní prostory	32,12	m ²
Dveře vstupní část. prosklené	1ks, 2,9 m ²	ks, m ²
Dveře sklepní	4	ks
Okna + parapety	3,6	m ²
Okna sklepní + parapety	5,1	m ²
Osvětlovací tělesa	11	ks
Listovní schránky	0,65	m ²
Sušárna	10,39	m ²

Kolárna	5,94	m ²
---------	------	----------------

Součástí přílohy je půdorys společných prostor domu pro zajištění úklidu.

SUTERÉN

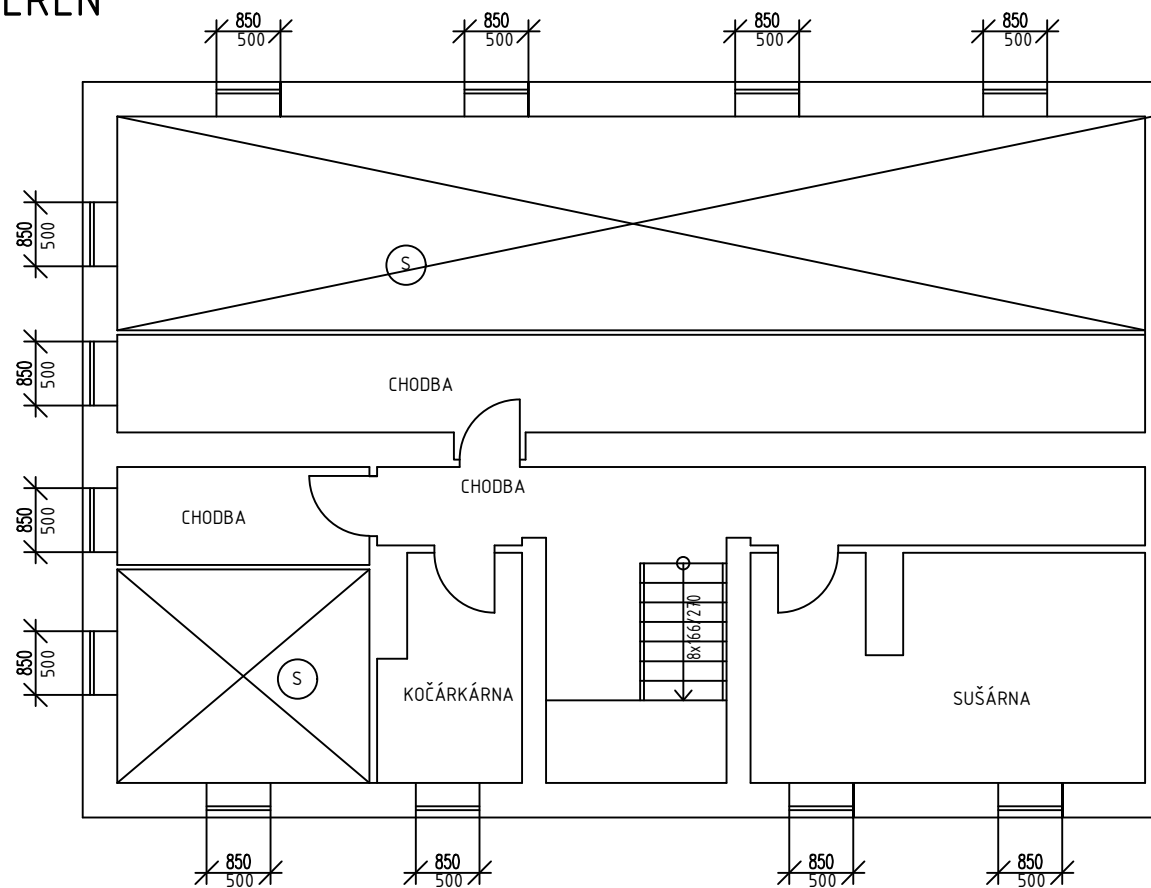

1.NP

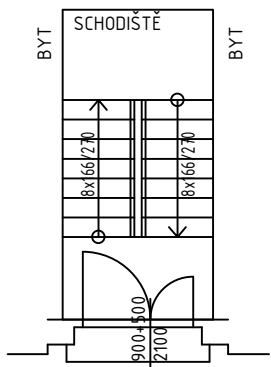

2.NP

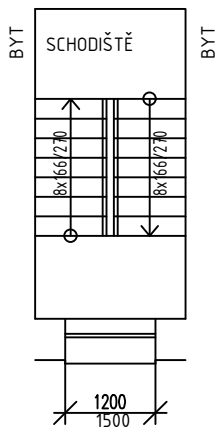

3.NP

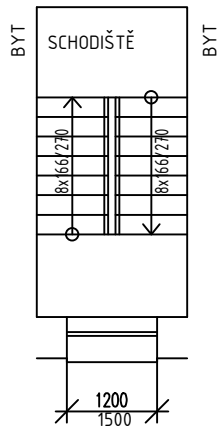

S

SKLEPNÍ BOXY

VYMĚŘENÍ SPOLEČNÝCH PROSTOR BYTOVÝCH DOMŮ V MAJETKU SMO, SVĚŘENÝCH MĚSTSKÉMU OBVODU OSTRAVA-JIH PRO ZAJIŠTĚNÍ ÚKLIDU

INVESTOR	Statutární město Ostrava - Městský obvod Ostrava - Jih	ČOS exim s.r.o Alešova 26 370 01 České Budějovice	
VEDOUcí PROJEKTU	Ing. Lenka Jakšová	FORMÁT:	2 x A4
NÁZEV VÝKRESU		DATUM:	11 / 2017
		MĚŘITKO:	1 : 100
		Č.v.:	301

ZLEPŠOVATELŮ 58

Zlepšovatelů 58

PROSTOR	VÝMĚRA	JEDNOTKA
podesta		m 2
schodiště		m 2
rampa		m 2

Prostor	Výměra	Jednotka
schodiště	10,24	m2
podesty	14,4	m2
vstupní hala		m2
sklepní prostory	32,12	m2
společný balkon		m2
dveře balkonové		m2
dveře sklepní	4	ks
dveře vstupní plné		ks,m2
dveře vstupní prosklené		ks,m2
dveře vstupní část.prosklené	1 ks, 2,9 m2	ks,m2
dveře vnitřní plné		ks
dveře vnitřní prosklené		ks
dveře vnitřní část.prosklené		ks
mříže vnitřní dveřní		ks
skleněné stěny		m2
keramický obklad stěn		m2
okna + parapety	3,6	m2
okna sklepní + parapety	5,1	m2
výtah		ks,m2
dveře výtahu		ks
zátěžový koberec - rohož		m2
osvětlovací tělesa	11	ks
hydrantové skříně		ks
otopná tělesa		m2
listovní schránky	0,65	m2
sušárna	10,39	m2
kolárna	5,94	m2

Příloha č. 1 Dílčí část 5.21 - Bytový dům Zlepšovatelů 580/62 Ostrava-Hrabůvka

Zhotovitel se zavazuje provádět pro Objednatele za úplaty úklidové služby ve společných prostorách bytového domu s č. p. 580 na adrese Zlepšovatelů č. or. 62 v Ostravě-Hrabůvce, stojícího na pozemku parc. č. st. 641 v k. ú. Hrabůvka, který má 4 nadzemní podlaží s 6 byty a 1 podzemní podlaží.

Den provádění úklidu oznámí Zhotovitel písemně Objednateli před zahájením prací. V případě změny dne konání úklidu v průběhu provádění prací je Zhotovitel povinen toto písemně oznámit Objednateli 30 kalendářních dnů předem, pokud se smluvní strany nedohodnou jinak.

Při úklidu bude Zhotovitel používat vlastní čistící, dezinfekční a technické prostředky, jejichž cena je zahrnuta v ceně úklidových prací a souvisejících služeb. Tyto prostředky budou na požádání Objednatele identifikovatelné minimálně svým výrobcem.

Rozsah a četnost úklidových prací:

1 x týdně:

- úklid vstupního prostoru domu (zametení, vytření),
- úklid schodišťového prostoru, podest a mezipodest ve všech podlažích (zametení, vytření),
- úklid schodů do sklepních prostor a prostoru pod schodištěm (zametení, vytření),
- umytí a vyleštění vstupních domovních dveří a dveří ve společných prostorách domu,
- vynesení reklamních letáků,
- umytí okenních parapetů, vypínačů, otření prachu a ometání pavučin průběžně dle potřeby,
- .

1 x měsíčně:

- zametení a vytření sklepních prostor, sušárny,
- umytí schodišťových madel a zábradlí,
- umytí schránek a zvonkového tabla.

1 x za tři měsíce:

- umytí sklepních dveří (ve společných prostorách domu).

2 x ročně:

- umytí osvětlovacích těles ve společných prostorách bytového domu a sklepních prostorách,
- umytí schodišťových oken,
- umytí sklepních oken.

Výměry objektu:

Vnitřní prostory		
Označení prostoru	Výměra	jednotka
Schodiště	10,24	m ²
Podesty	14,4	m ²
Sklepní prostory	32,9	m ²
Dveře vstupní část. prosklené	1ks, 2,9 m ²	ks, m ²
Dveře sklepní	5	ks
Okna + parapety	3,6	m ²
Okna sklepní + parapety	2,97	m ²
Osvětlovací tělesa	11	ks
Listovní schránky	0,65	m ²
Sušárna	16,08	m ²

Kolárna	15,6	m ²
---------	------	----------------

Součástí přílohy je půdorys společných prostor domu pro zajištění úklidu.

SUTERÉN

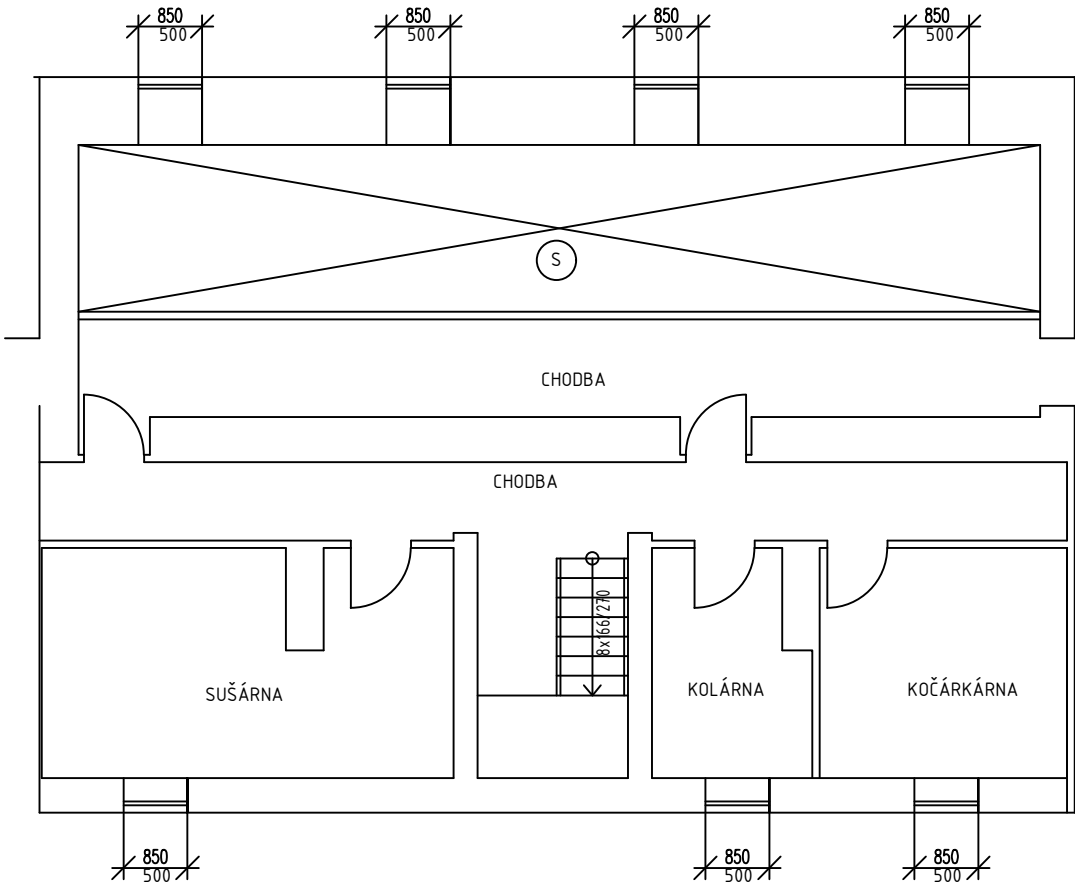

1.NP

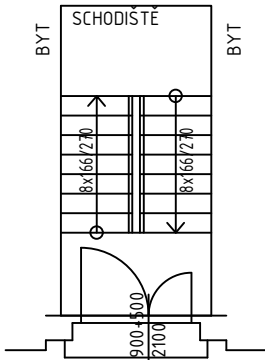

2.NP

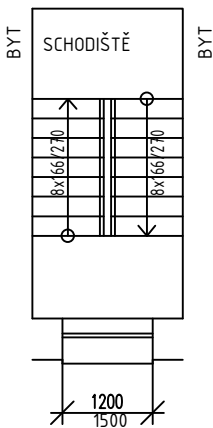

3.NP

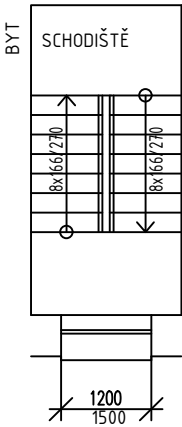

S

SKLEPNÍ BOXY

VYMĚŘENÍ SPOLEČNÝCH PROSTOR BYTOVÝCH DOMŮ V MAJETKU SMO, SVĚŘENÝCH MĚSTSKÉMU OBVODU OSTRAVA-JIH PRO ZAJIŠTĚNÍ ÚKLIDU

INVESTOR	Statutární město Ostrava - Městský obvod Ostrava - Jih	ČOS exim s.r.o Alešova 26 370 01 České Budějovice	
VEDOUCÍ PROJEKTU	Ing. Lenka Jakšová	FORMÁT:	2 x A4
NÁZEV VÝKRESU		DATUM:	11 / 2017
		MĚŘITKO:	1 : 100
		Č.v.:	303

ZLEPŠOVATELŮ 62

Zlepšovatelů 62

PROSTOR	VÝMĚRA	JEDNOTKA
podesta		m 2
schodiště		m 2
rampa		m 2

Prostor	Výměra	Jednotka
schodiště	10,24	m2
podesty	14,4	m2
vstupní hala		m2
sklepní prostory	32,9	m2
společný balkon		m2
dveře balkonové		m2
dveře sklepní	5	ks
dveře vstupní plné		ks,m2
dveře vstupní prosklené		ks,m2
dveře vstupní část.prosklené	1 ks, 2,9 m2	ks,m2
dveře vnitřní plné		ks
dveře vnitřní prosklené		ks
dveře vnitřní část.prosklené		ks
mříže vnitřní dveřní		ks
skleněné stěny		m2
keramický obklad stěn		m2
okna + parapety	3,6	m2
okna sklepní + parapety	2,97	m2
výtah		ks,m2
dveře výtahu		ks
zátěžový koberec - rohož		m2
osvětlovací tělesa	11	ks
hydrantové skříně		ks
otopná tělesa		m2
listovní schránky	0,65	m2
sušárna	16,08	m2
kolárna	15,6	m2