

LEGENDA MÍSTNOSTÍ - 2. NP - NOVÝ STAV

| OZN.  | MÍSTNOST       | PLOCHA<br>[m <sup>2</sup> ] | SV. V.<br>[m] |
|-------|----------------|-----------------------------|---------------|
| B2.01 | SCHODIŠTĚ      | 24,25                       | 3,00          |
| B2.02 | ŠATNA ŽENY     | 9,14                        | 3,00          |
| B2.03 | WC ŽENY        | 6,15                        | 3,00          |
| B2.04 | WC MUŽI        | 6,36                        | 3,00          |
| B2.05 | ŠATNA MUŽI     | 10,78                       | 3,00          |
| B2.06 | CHODBA         | 68,76                       | 3,00          |
| B2.07 | Ú.K.           | 2,46                        | 3,00          |
| B2.08 | DENNÍ MÍSTNOST | 32,73                       | 3,00          |
| B2.09 | KANCELÁŘ       | 35,08                       | 3,00          |
| B2.10 | KANCELÁŘ       | 33,72                       | 3,00          |
| B2.11 | SKLAD REKvizIT | 101,97                      | 3,0-3,75      |

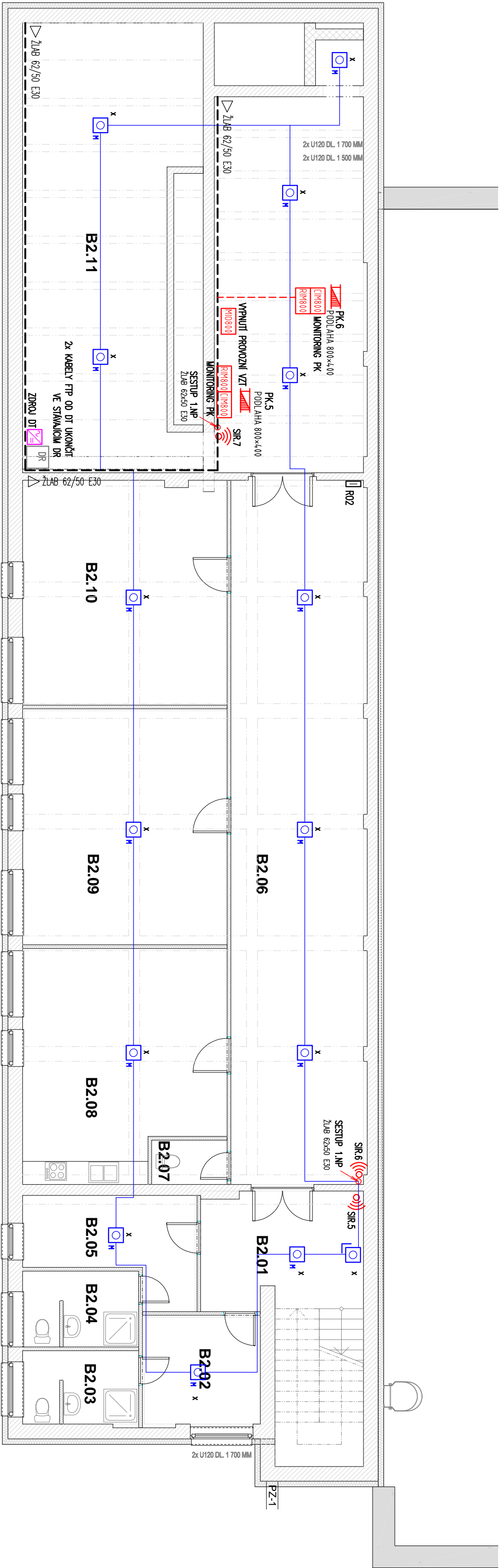

LEGENDA EPS:

- EPS – ÚSTŘEDNA EPS
- EPS – AUTOMATICKÝ HLÁSIČ–MULTISENZOROVÝ (OPT+TER)
- EPS – TLAČÍTKOVÝ HLÁSIČ
- EPS – OBSLUŽNÉ POLE POŽÁRNÍ OCHRANY
- EPS – KLÍČOVÝ TREZOR POŽÁRNÍ OCHRANY
- EPS – VÝSTUPNÍ JEDNOTKA (TYCO RIM800)
- EPS – VSTUPNÍ JEDNOTKA (TYCO CIM800)
- EPS – PŘENOS NA PCO
- EPS – AKUSTICKÁ SIGNALIZACE
- EPS – ZÁBLESKOVÝ MALÁK
- EPS – AKU
- EPS – NAPÁJECÍ ZDROJ
- EPS – POŽÁRNÍ KLAPA (PK)

Zdroj 24V/5A  
2x AKU 18Ah

PK

LEGENDA SK:

- SK – DATOVÝ ROZMĚČ
- SK – VOLNÉ VÝVOD 1xR145  
TECHNICKÉ (KABELY, DOCHVÍZKY, DŘEVNĚ, ...)

LEGENDA DT:

- DT – ELEKTRICKÝ VRÁTNÝ, DOMACÍ TELEFON
- DT – NAPÁJECÍ ZDROJ

LEGENDA SV:

- EVS – SVĚTELNÁ SIGNALIZACE

LEGENDA KT:

- KT – KABEL. TRASA V PVC LIŠTÁCH LV NA ZDI
- KT – PLECHOVÝ ŽLAB E30
- KT – KABEL. TRASA V ZEMI

POZNÁMKA:

- KABELOVÉ TRASY A PRVKY EPS NUTNO KOORDINOVAT S INTERÉROVÝM ŘEŠENÍM
- POZICE A VÝŠKY PRVKŮ SLP A EPS NEODMĚŘOVAT Z VÝKRESU
- DIMENZE LIŠT, ŽLABŮ A PVC TRUBEK ŘEŠÍ DODAVATELSKÁ FIRMA NA ZAKLADĚ PŘESNÉ SITUACE NA STAVBĚ
- ROZHRANÍ POŽÁRNÍCH ÚSEKŮ NUTNO ZATĚSNIT DLE PLATNÝCH ČSN A DLE PLATNÉHO PBR – ŘEŠÍ ZHOTOVITEL (SAMOSTATNĚ PŮ CHODBA A PŮ KANCELÁŘE)
- PŘESNÉ ČÍSLOVÁNÍ HLÁSIČŮ A PRVKŮ SLP BUDE PROVEDENO PŘI REALIZACI

D.1.4 TECHNICKÁ PROSTŘEDÍ STAVEB

|  |  |             |                  |  |                |
|--|--|-------------|------------------|--|----------------|
| ZODPOVĚDNÝ PROJEKTANT:   | PROJEKTANT SPECIALISTA:                | VYPRACOVAL: | KONTROLA:        | MS - projektce s.r.o.<br>Erbenova 509/5<br>703 000 OSTRAVA-VÍTKOVICE |                |
| ING. HABRNAL J.  | ING. KLHÚFEK P.                        | MRKVA LIBOR | ING. JIŘÍ KUBINA |  |                |
|  |  |             |                  |  |                |
| KRAJ:  | MS                                     | OBEC:       | OSTRAVA          | FORMÁT:  | 3A4            |
| INVESTOR:  | MĚSTSKÝ OBVOD OSTRAVA-JIH, HORNÍ 791/3 |             |                  | DATAUM:  | 05/2017        |
| ZŘÍZENÍ ELEKTRONICKÉHO POŽÁRNÍHO SYSTÉMU<br>BUDOVY A NÁVAZNÝCH ČÁSTÍ<br>U OBJEKTU CENTRÁLNÍ SPISOVNY OSTRAVA-JIH |  |             |                  |  |                |
| PŮDORYS 2.NP   |  |             |                  | MĚŘÍTKO:   | ČÍSLO VÝKRESU: |
|  |  |             |                  | 1:100  | D.1.4-03       |