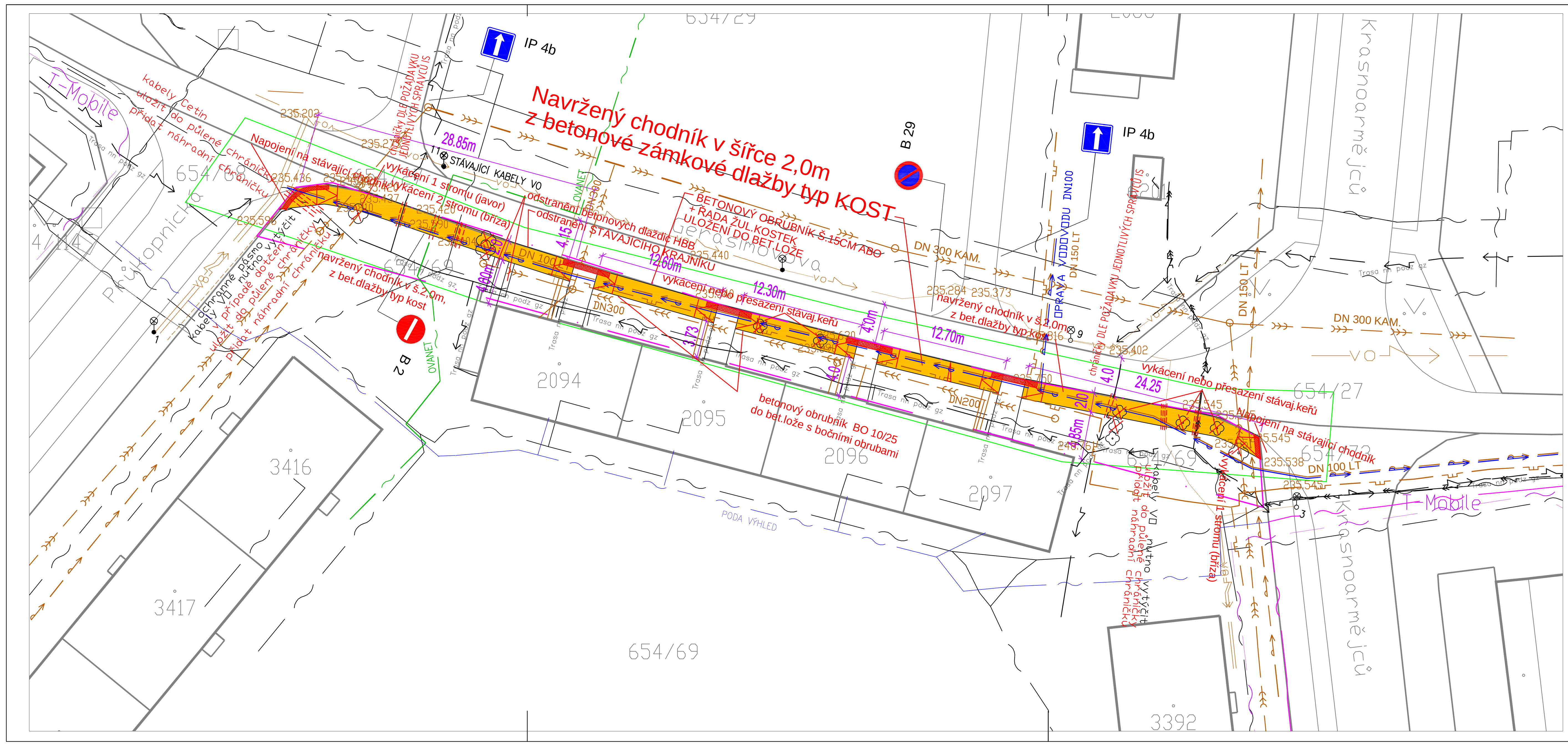

STÁVAJÍCÍ IS A VÝHLED :

- STÁVAJÍCÍ KABELY NN PODZEMNÍ
- STÁVAJÍCÍ KABELY VN PODZEMNÍ
- STÁVAJÍCÍ KABELY CETIN
- STÁVAJÍCÍ KABELY VO
- STÁVAJÍCÍ KABELY OVANET
- STÁVAJÍCÍ VODOVOD
- VODOVOD– VÝHLED
- STÁVAJÍCÍ KANALIZACE JEDNOTNÁ
- STÁVAJÍCÍ PLYNOVOD NTL
- STÁVAJÍCÍ KABELY T-Mobile
- STÁVAJÍCÍ KABELY PODA
- KABELY PODA – VÝHLED
- STÁVAJÍCÍ SVISLÉ DOPR.ZNAČENÍ
- STÁVAJÍCÍ CHODNÍK

LEGENDA:

- OBVOD STAVBY, K.Ú. ZÁBŘEH NAD ODROU
- DOTČENÉ PARCELY: 654/69
- NAVRŽENÝ CHODNÍK
- varovný pás š.0,40m
- chráničky DLE POŽADAVKU JEDNOTLIVÝCH SPRÁVCŮ IS
- KÁCENÍ STROMŮ
- KÁCENÍ KEŘŮ

16/041

ZMĚNA		PROVEDL	DATUM	PODPIS
a				
b				
c				

ZODP.PROJEKT. ING.SKUPNIK	PROJEKTANT	VED.PROJEKT.	VS PROJEKT s.r.o. NA OBVODU 45,703 00 OSTRAVA tel.:596 771 328, fax.:596 771 399 mobil : 606 700 761
OBJEDNATEL : SMO OSTRAVA, MOb OSTRAVA–JIH, HORNÍ 791/3, 70030 OSTRAVA			FORMÁT 4 A4
STAVBA : VYBUDOVÁNÍ CHODNÍKU NA UL.GERASIMOVOVÉ V ÚSEKU UL. PRŮKOPNICKÁ - UL. KRASNOARMĚJCŮ			DATUM 06/2018
			STUPEŇ PDPS
			ZAKÁZKA 16/041
OBSAH : Situace stavby			MĚŘÍTKO 1: 250 / ČÍSLO VÝKR. C2.1

PDF created with pdfFactory trial version www.pdffactory.com