



INTERIÉR - G-CENTRUM - ZUBNÍ ORDINACE

Zadání: Návrh interiéru do zubní ambulance
Podklad: DPS, Zpracování MPA ProjektStav,

Nově navrhovaný prostor se nachází v přízemí budovy „Dům komunitní péče G-CENTRUM Ostrava - Jih“, která byla postavena v roce 2005. Návrh řeší vnitřní prostor. Celý prostor zubní ambulance je řešen jako bezbariérový. Součástí Zubní ambulance budou dvě ordinace, z nichž jedna bude sloužit dentální hygieně. Ordinace jsou spolu propojeny místností sterilizace. Ta je oddělena od ordinací pomocí posuvných dveří. Další důležitou částí zubní ambulance je místnost čekárny s recepcí. Tyto jednotlivé zóny jsou od sebe částečně opticky rozděleny příčkou. Dominantu recepce tvoří recepční pult, který rozděluje recepci a zápuť. Vstup do objektu zubní ordinace vede z ulice Čujkovovy. Vstup do zázemí vede skrze prostor zápuť. Zázemí je tvořeno šatnou pro zaměstnance, denní místností s kuchyňkou, umývarnou se sprchou, WC a technickou místností. Hygienické zázemí pro klienty zahrnuje bezbariérové WC, WC pro dámy a pány zvlášť. Z pánských WC je přístupná úklidová místnost.

Koncept návrhu

Prostor zubní ordinace je navržen ve světlých odstínech. Konkrétně jde o kombinaci barvy bílé, odstínu slonové kosti, béžové a světle šedé barvy. Kombinace použitých barev v návrhu byla zvolena jak z hlediska čistoty prostoru, tak kvůli souladu se stávajícími žlutými rámy oken na fasádě, které jsou typickou součástí pro daný objekt. Součástí návrhu interiéru je návrh atypického nábytku, který musí být vyroben na zakázku. Cílem návrhu bylo vytvořit prostor, který bude evokovat čistotu stomatologie a zároveň "rozbije" sterilitu lékařského prostředí. Výmalba stěn bude provedena v bílé barvě v kombinaci s betonovou stěrkou krémové barvy. Plochy stěn budou doplněny o akustické lamelové panely, jejichž součástí budou LED pásy různých délek. Prvek LED pásků dále doplňuje i vzhled recepčního pultu. Nášlapná vrstva podlah v ordinacích, sterilizační místnosti, v čekárně, na recepci atd. je zvolena vinylová krytina, která splňuje přísné požadavky v oblasti hygieny a odolnosti vůči poškození. V místnostech hygienického zázemí je navržena keramická dlažba jako nášlapná vrstva. Výška stropů je snížena podhledem na světlou výšku podlaží 3 m. Podhled je tvořen z podhledových kazet, v designu s jemnou perforací.

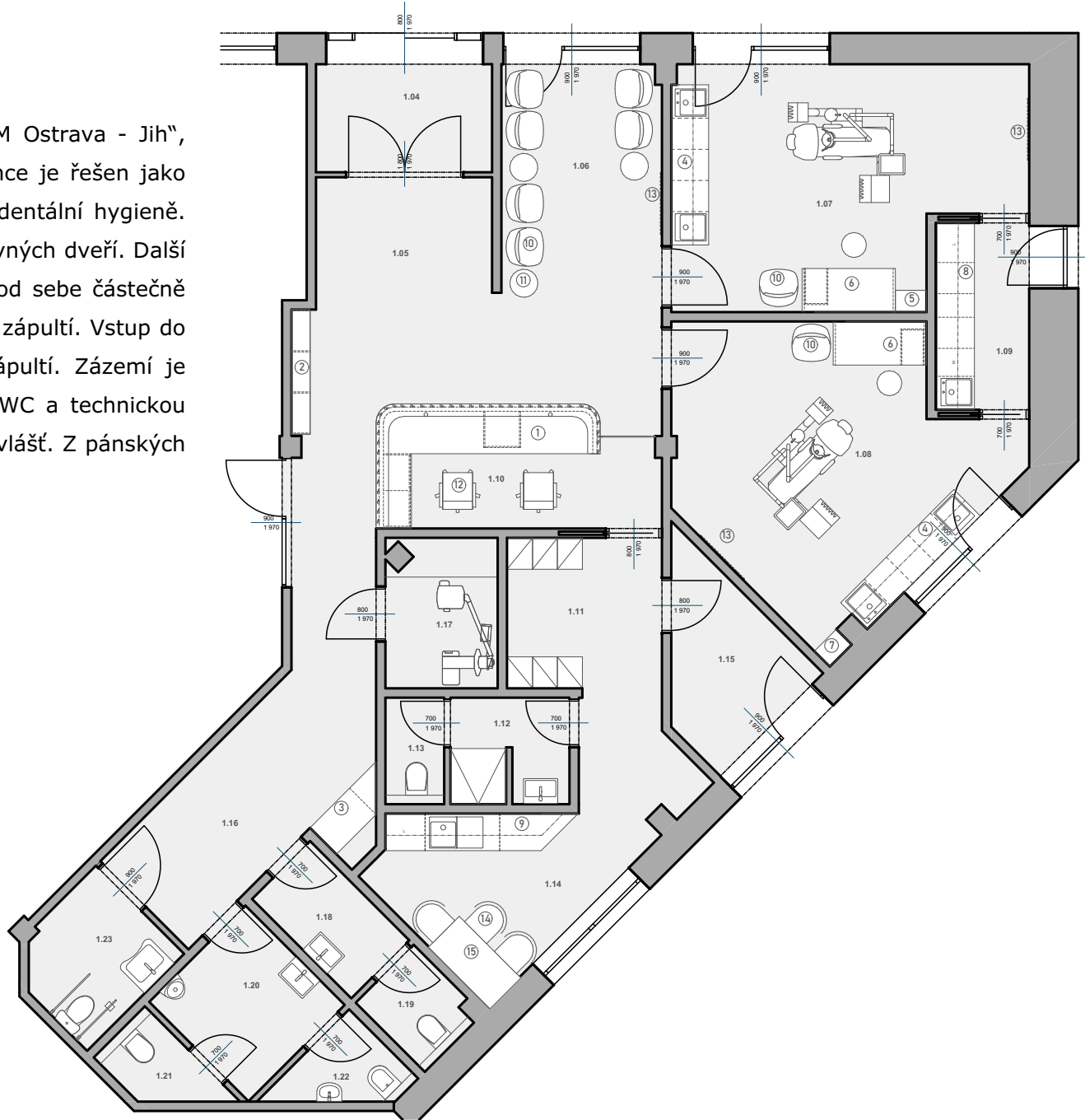

NÁHLED NAVRŽENÉHO PŮDORYSU

RECEPCE



NÁHLED VIZUALIZACÍ

ORDINACE Č. 2



ČEKÁRNA

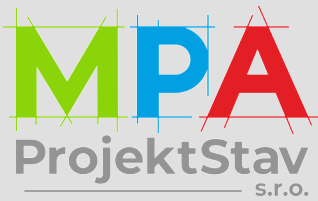

MPA Projektstav s.r.o.
Habrová 1132/6, 710 00 Ostrava
info@mpa-projektstav.cz
www.mpa-projektstav.cz

Vypracoval
Ing. arch. Anna Bortlíková

Název projektu
**ZUBNÍ ORDINACE
V OBJEKTU
ČUJKOVOVA 40A**

Místo stavby
Ostrava - Zábřeh,
Čujkovova 3165/40a,
k. ú. Zábřeh nad Odrou

Investor
Úřad městského obvodu
Ostrava Jih
Horní 791/3
700 30 Ostrava-Hrabůvka

Měřítko **1:100**
Datum **2/2024**
Formát **A3**

Stupeň
Projekt interiéru

Název výkresu

Popis návrhu

Číslo zakázky **MPA_2305** Číslo výkresu **01**

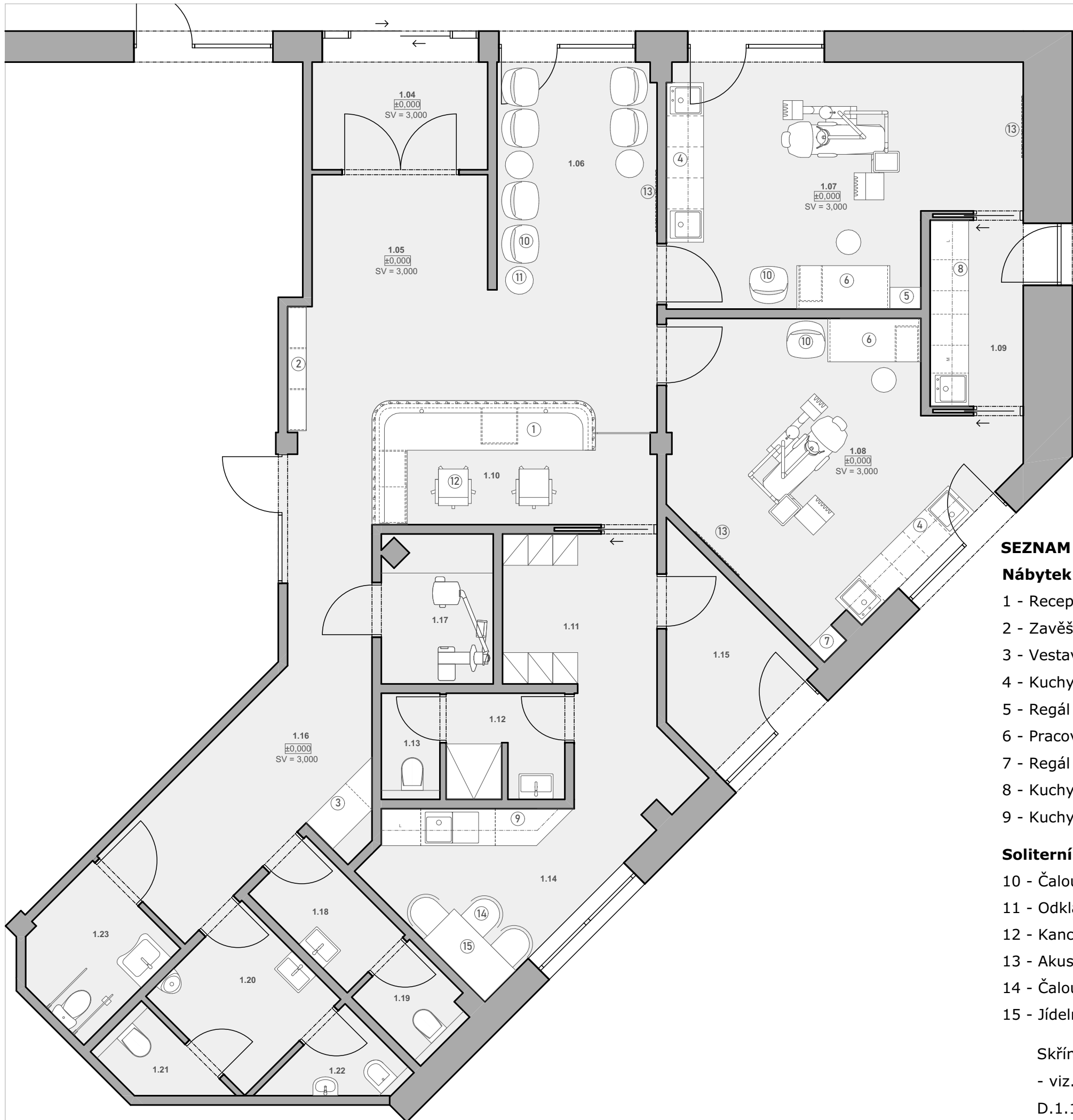

LEGENDA MÍSTNOSTÍ

- 1.04 VSTUP, ZÁDVEŘÍ
- 1.05 RECEPCE
- 1.06 ČEKÁRNA
- 1.07 ZUBNÍ ORDINACE Č. 1
- 1.08 ZUBNÍ ORDINACE Č. 2
- 1.09 STERILIZACE
- 1.10 RECEPCE ZAPULTÍ
- 1.11 ŠATNA ZAMĚSTNANCI
- 1.12 UMÝVARNA SE SPRCHOU
- 1.13 WC ZAMĚSTNANCI
- 1.14 DENNÍ MÍSTNOST
- 1.15 TECHNICKÁ MÍSTNOST
- 1.16 CHODBA
- 1.17 RENTGEN
- 1.18 PŘEDSÍŇ WC ŽENY
- 1.19 WC ŽENY
- 1.20 PŘEDSÍŇ WC S PISOÁREM
- 1.21 WC MUŽI
- 1.22 ÚKLIDOVÁ MÍSTNOST
- 1.23 WC PRO ODSP

SEZNAM POLOŽEK

Nábytek na zakázku

- 1 - Recepční pult
- 2 - Zavěšená vitrína
- 3 - Vestavěná skříň
- 4 - Kuchyňská linka č. 1 - zubní ordinace
- 5 - Regál č. 1
- 6 - Pracovní stůl
- 7 - Regál č. 2
- 8 - Kuchyňská linka č. 2 - sterilizace
- 9 - Kuchyňská linka č. 3 - denní místnost

Soliterní položky

- 10 - Čalouněná židle - čekárna, ordinace
- 11 - Odkládací stolek - čekárna
- 12 - Kancelářská židle - recepce
- 13 - Akustický lamelový panel - latě s LED osvětl.
- 14 - Čalouněná židle - denní místnost
- 15 - Jídelní stůl - denní místnost

Skříňe pro zaměstnance - denní místnost
- viz. výrobek 009 v části
D.1.1 výkres č. D.1.1 - 07

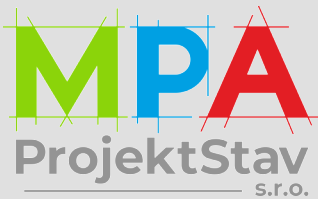

MPA Projektstav s.r.o.
Habrová 1132/6, 710 00 Ostrava
info@mpa-projektstav.cz
www.mpa-projektstav.cz

Vypracoval
Ing. arch. Anna Bortlíková

Název projektu

ZUBNÍ ORDINACE
ČUJKOVVA

Místo stavby

Ostrava - Zábřeh,
Čujkovova 3165/40a,
k. ú. Zábřeh nad Odrou

Investor

Úřad městského obvodu
Ostrava Jih
Horní 791/3
700 30 Ostrava-Hrabůvka

Měřítko 1:50
Datum 2/2024
Formát A3

Stupeň

Projekt interiéru

Název výkresu

Půdorys interiéru

Číslo zakázky Číslo výkresu
MPA_2305 02

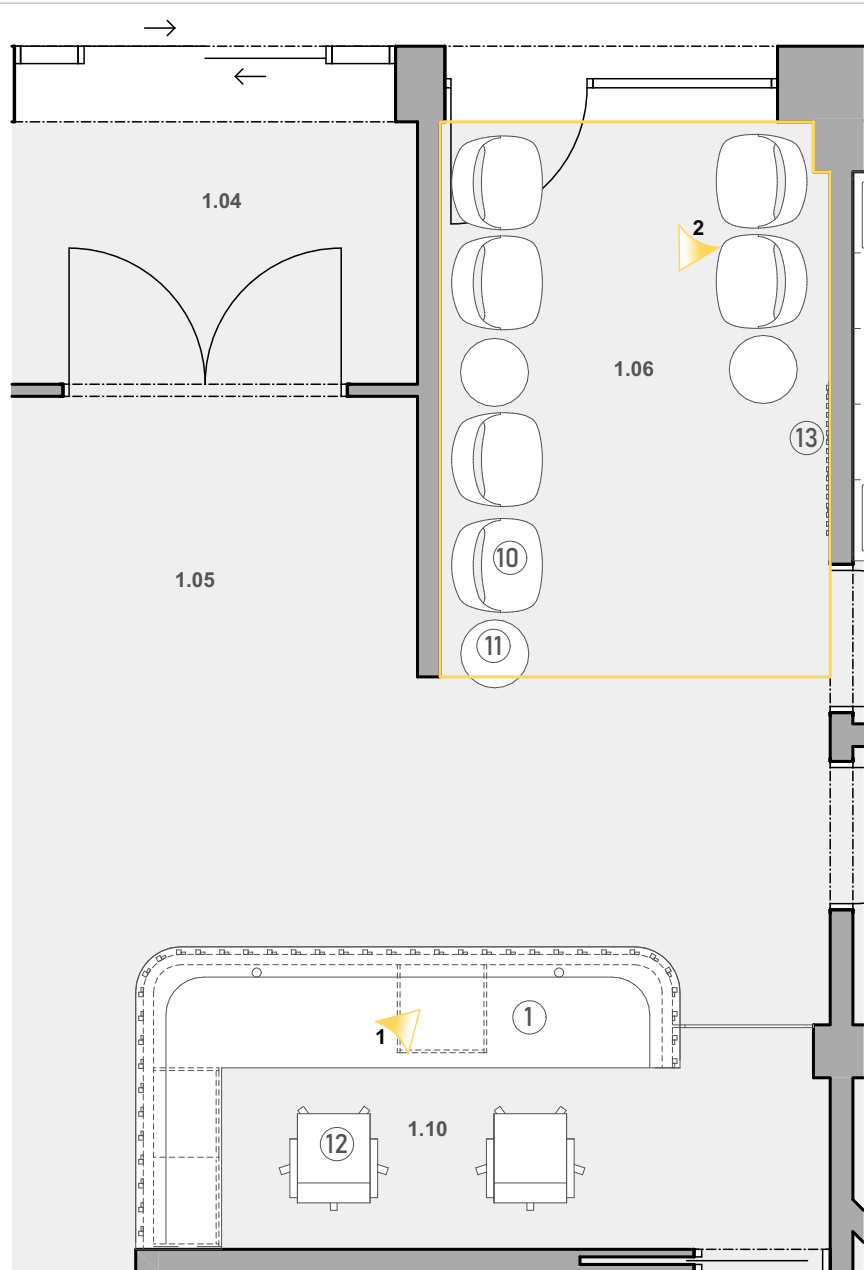

PŮDORYS ZOBRAZOVANÉ MÍSTNOSTI - ČEKÁRNA



ČEKÁRNA



POHLED 1



POHLED 2

V čekárně je navrženo 6 čalouněných židlí v kombinaci barev magic velvet 06 a bluvel 14.
Prostor čekárny je doplněn o 3 odkládací stolky ve dřevěném provedení.

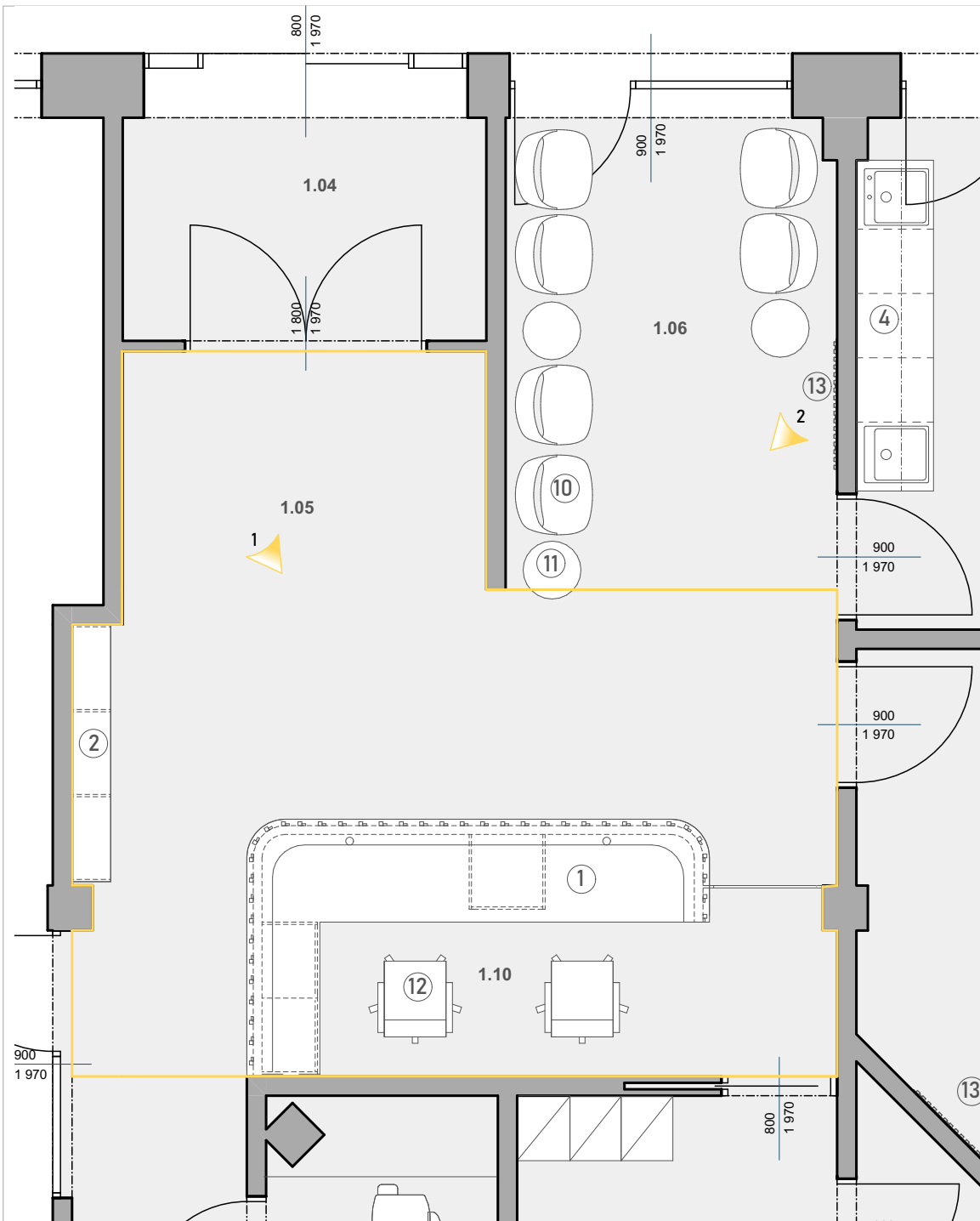

PŮDORYS ZOBRAZOVANÉ MÍSTNOSTI - RECEPCE

Hlavním prvkem recepcce je navržený recepční pult umístěný naproti hlavnímu vstupu. Prostor zápultí je určen pro dva pracovníky. Tento prostor je uzavřen otočnými dvířky. Plocha stěny za recepcí je provedena z přesazených sádrokartonových desek, ve kterých je z boční strany skryté LED osvětlení. Plocha mezi sádrokartony je obložena z keramických obkladů. Ve středu této plochy je umístěn nápis Zubní ordinace. Nad prostorem pultu je snížený strop pomocí plného dekoračního stropu s nepřímým osvětlením z boku a přímým osvětlením ze spodu. Recepční pult tvoří svislá nosná část, vodorovné desky - pracovní plochu a plochu pultu. Pult je dále doplněn o svislé latě v kombinaci dvou velikosti průřezů latí a barvou. Pult je ještě doplněn o tři svislé LED pásy.

Zavěšená vitrína na recepci slouží k vystavení prodejních předmětů jako jsou kartáčky atd. Ve spodní části vitríny jsou navrženy zamykatelné zásuvky pro uložení předmětů.

RECEPCE

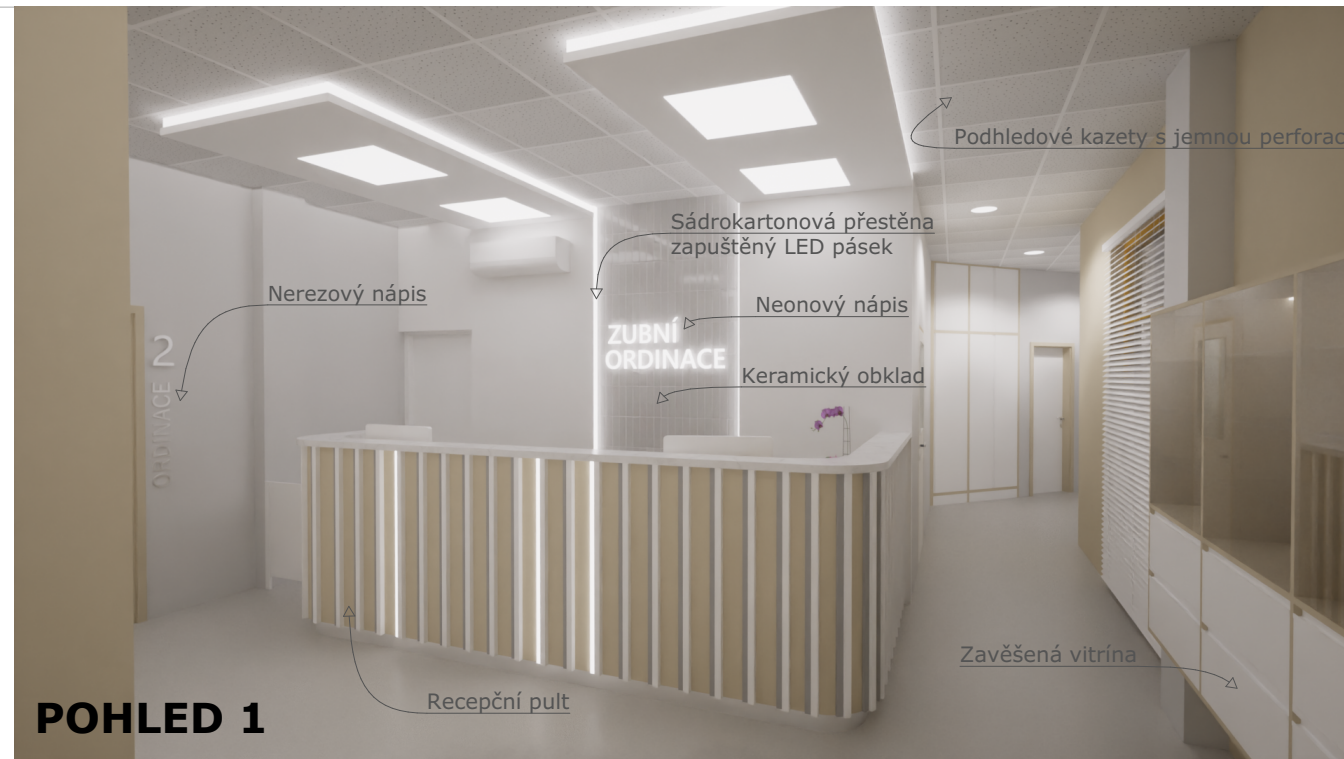

POHLED 1



POHLED 2

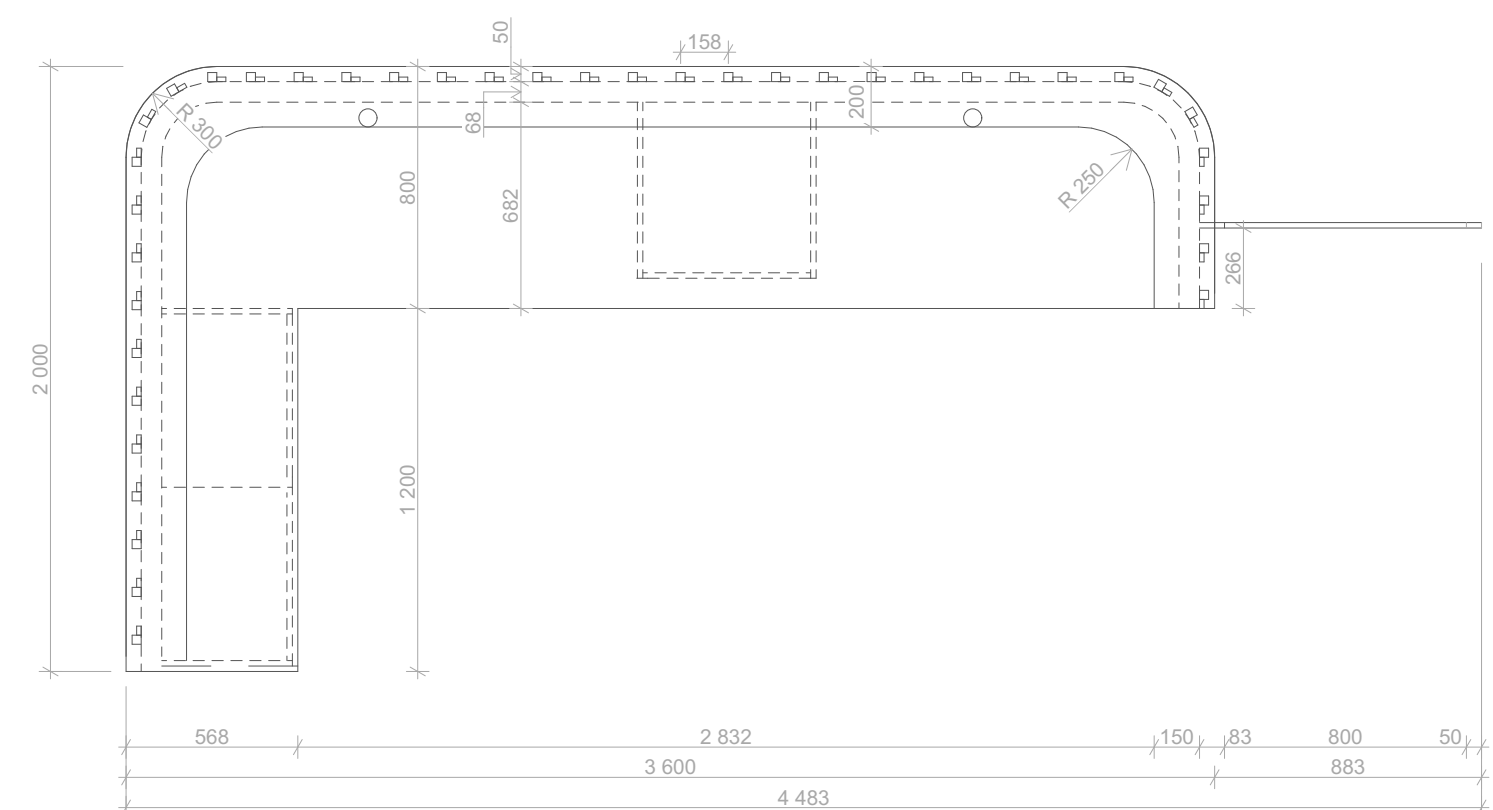

PŮDORYS

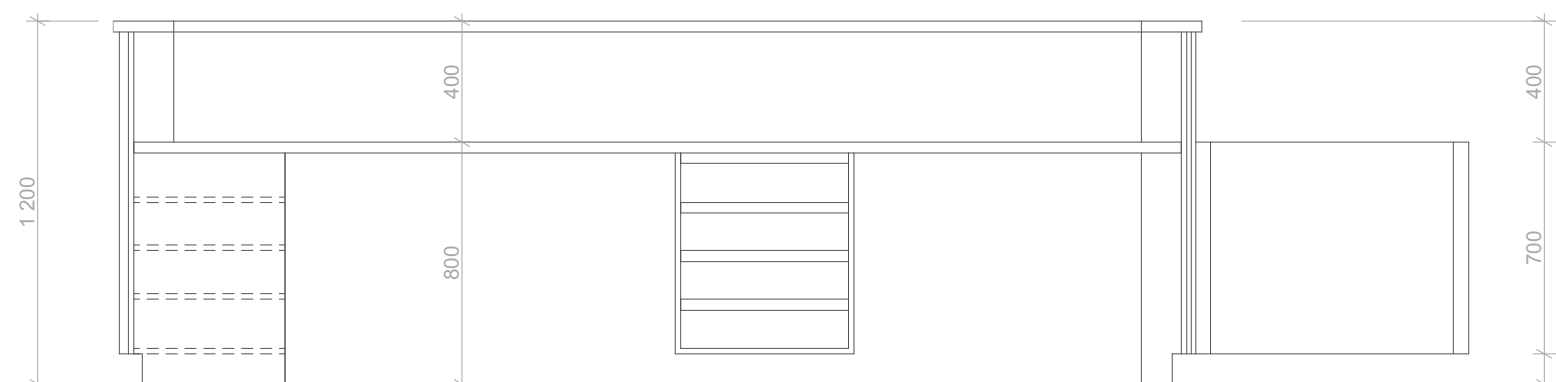

POHLED Z VNITŘNÍ STRANY PULTU

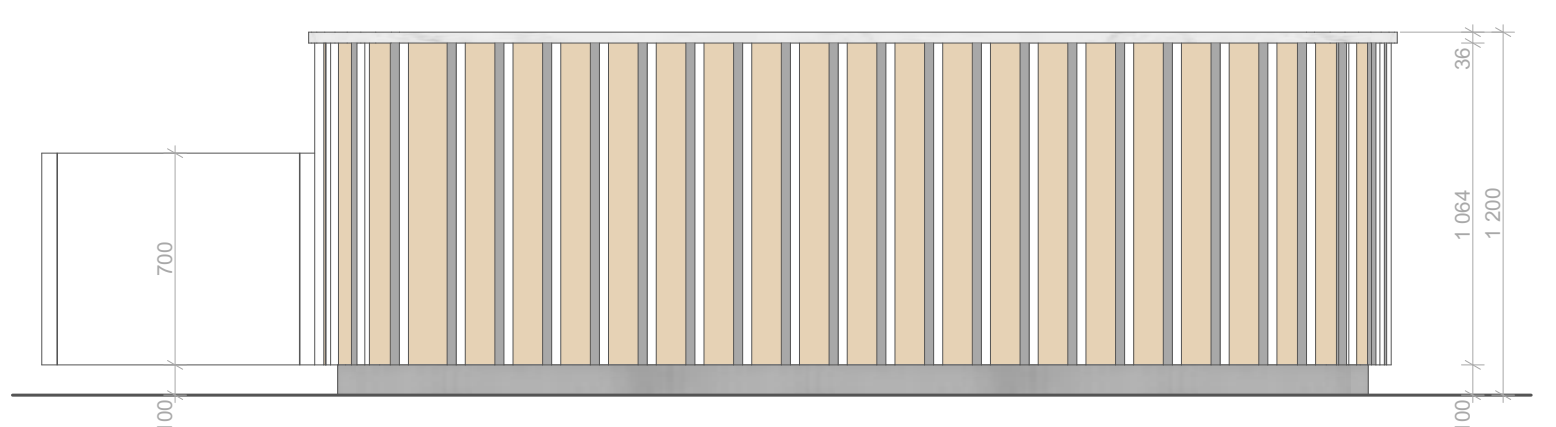

POHLED

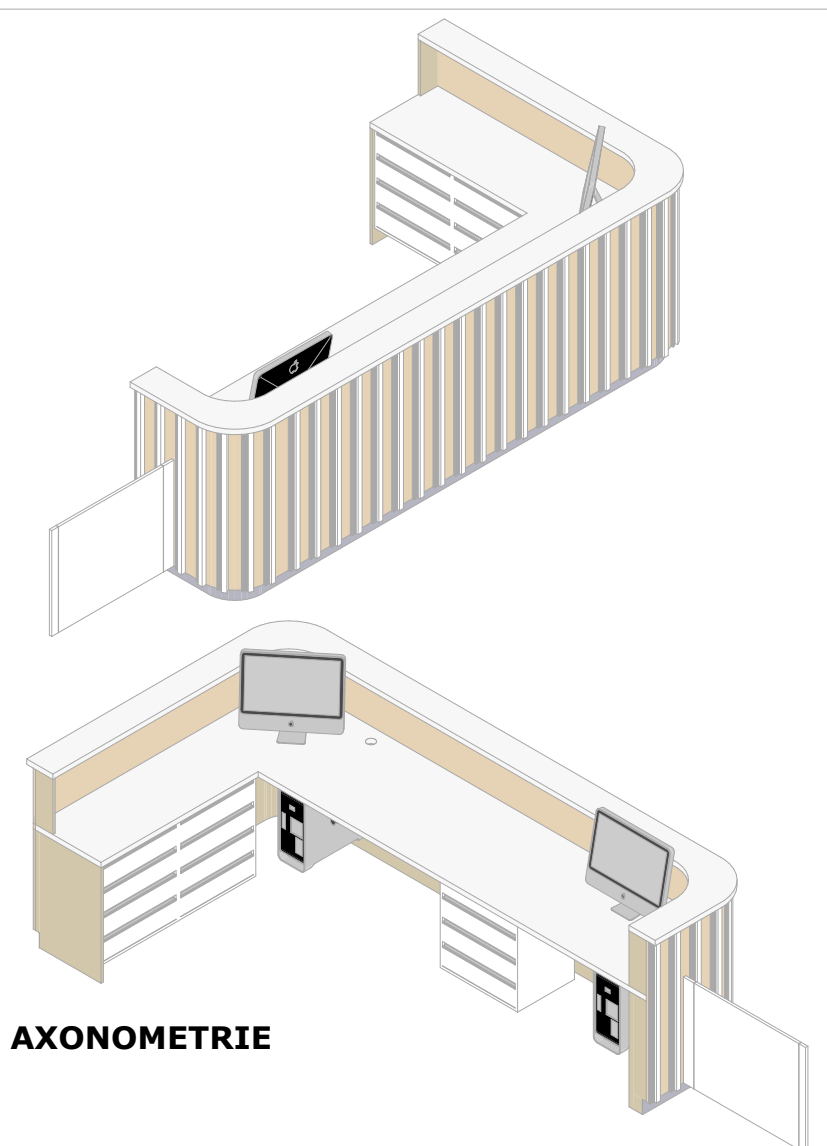

AXONOMETRIE

PODROBNOSTI

Sestava recepčního pultu

Stolová a horní deska pultu - MDF deska tl. 36 mm, laminát, bílá mat. RAL 9010

Korpus stolu - MDF deska tl. 18 mm, laminát, slonová kost, mat, RAL1015

Použité prvky - 2x držák počítače, 2x kabelové průchodky

Designové latě - latě z masivu, průřez:

30x30 mm, stříkaná matná bílá povrchová úprava, RAL 1015

15x30 mm, stříkaná matná světle šedá povrchová úprava, RAL 7035

Zavěšené skříňky - 3x čtyřzásuvková skříňka s výsuvy

Korpus skříňky - MDF deska tl. 18 mm, laminát, bílá mat. RAL 9010

Úchytky - úchytkový profil UKW 5, eloxovaný hliník

Dvířka - otevíravá, MDF deska tl. 18 mm, laminát, bílá mat. RAL 9010

POZNÁMKA

Nábytek je navržen do zaměřeného prostoru, který je potřeba ještě před výrobou zaměřit výrobcem zodpovědným za výrobu a montáž.

Architekt nebere zodpovědnost za přesnost zaměření.

Detaily pro výrobu a jednotlivé spoje určuje výrobce, tak aby byl vizuálně zachován vzhled navrženého nábytku.

Tato dokumentace není výrobní, před výrobou nutno předložit GP k odsouhlasení výrobní výkresy.

Všechny doplňky a vestavěné prvky jsou blíže specifikované ve výpisu prvků na výkresech č. 17 - 19.



MPA Projektstav s.r.o.
Habrová 1132/6, 710 00 Ostrava
info@mpa-projektstav.cz
www.mpa-projektstav.cz

Vypracoval

Ing. arch. Anna Bortlíková

Název projektu

**ZUBNÍ ORDINACE
V OBJEKTU
ČUJKOVOVA 40A**

Místo stavby

Ostrava - Zábřeh,
Čujkovova 3165/40a,
k. ú. Zábřeh nad Odrou

Investor

Úřad městského obvodu
Ostrava Jih
Horní 791/3
700 30 Ostrava-Hrabůvka

Měřítko **1:25, 1:50**

Datum **2/2024**

Formát **A3**

Stupeň

Projekt interiéru

Název výkresu

**Položka č. 01
Recepční pult**

Číslo zakázky Číslo výkresu

MPA_2305 05

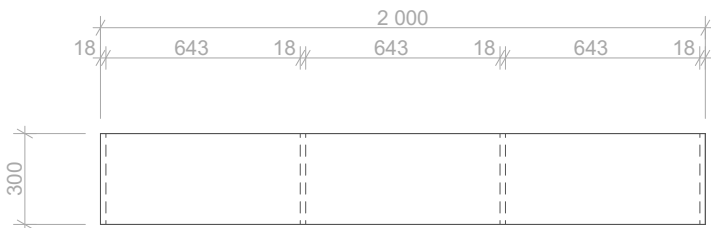

PŮDORYS OBJEKTU

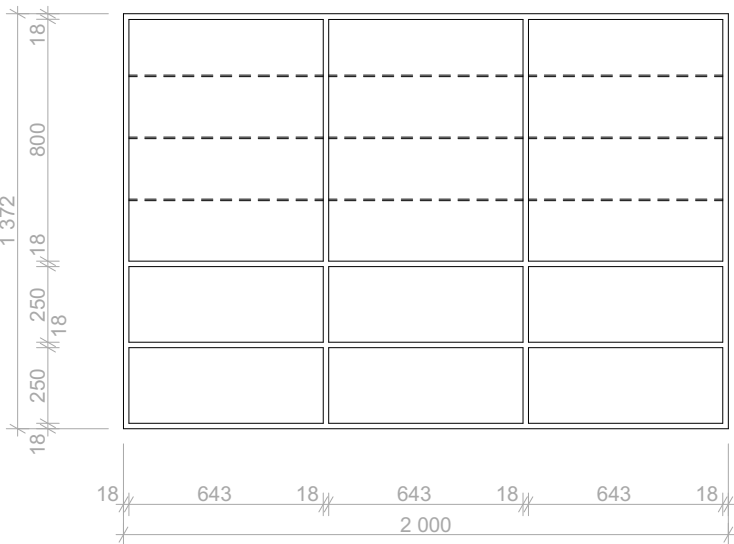

ČELNÍ POHLED - POLICE V POHLEDU

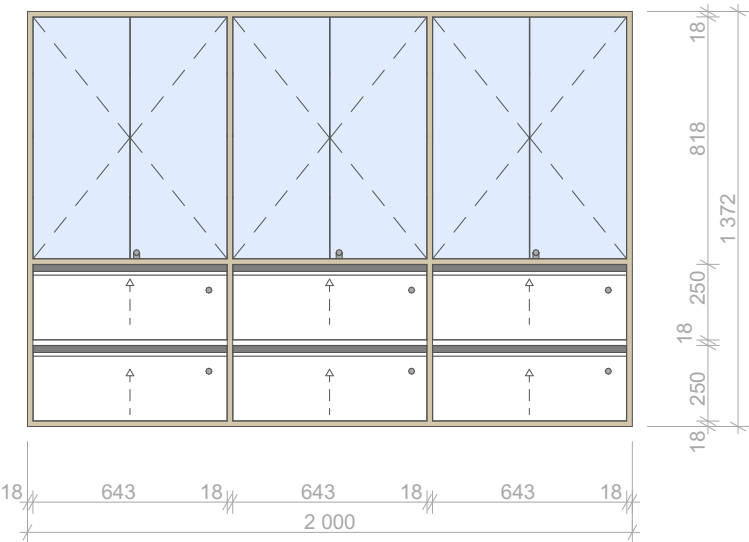

POHLED

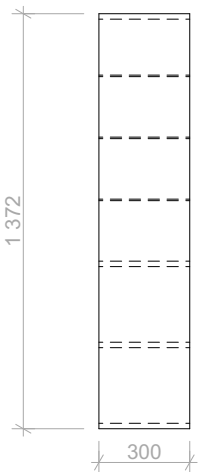

BOČNÍ POHLED
- POLICE V POHLEDU

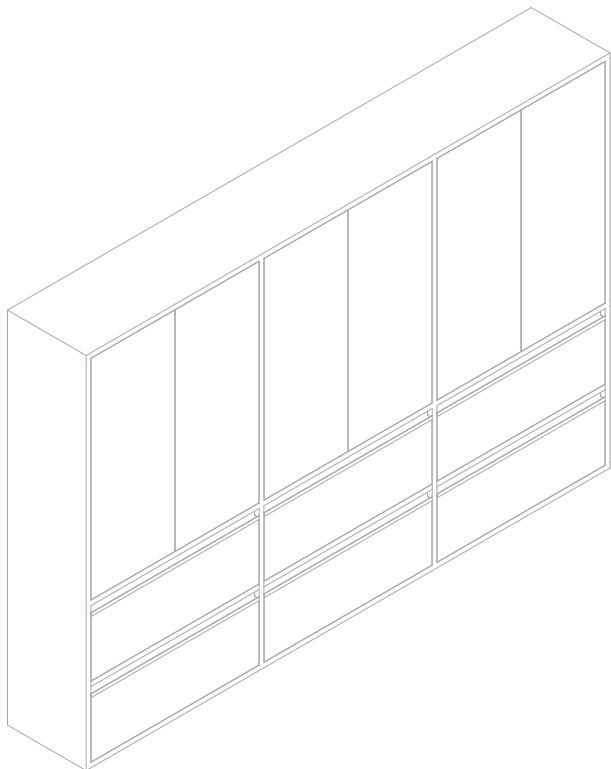

AXONOMETRIE

PODROBNOSTI

Sestava výstavní zavěšené vitríny na recepci

Zásuvky - 3x dvojjáskovká skříňka s výsuvy, čela zásuvek - odstín bílá mat, RAL 9010

Skleněná vitrína - 3x dvoukřídlé dvířka otevíravá z čirého bezpečnostního skla ESG,
3x skleněné police z bezpečnostního skla ESG v jedné vitríně

LED osvětlení vitríny - 3x LED zapuštěné svítidlo v horní části

Korpus - MDF deska, tl. 18 mm, laminované, odstín slonové kosti, mat, RAL 1015

Úchytky - úchytkový profil UKW 5, eloxovaný hliník

Závěsy - závěsy s tlumením, poniklovaná ocel

Pojezdy - pozinkovaná ocel, kolejnice s kuličkovým ložiskem, plnovýsuv

Zámky - u zásuvek, u skleněné vitríny

POZNÁMKA

Nábytek je navržen do zaměřeného prostoru, který je potřeba ještě před výrobou zaměřit výrobcem zodpovědným za výrobu a montáž.

Architekt nebere zodpovědnost za přesnost zaměření.

Detaily pro výrobu a jednotlivé spoje určuje výrobce, tak aby byl vizuálně zachován vzhled navrženého nábytku.

Tato dokumentace není výrobní, před výrobou nutno předložit GP k odsouhlasení výrobní výkresy.

Všechny doplňky a vestavěné prvky jsou blíže specifikované ve výpisu prvků na výkresech č. 17 - 19.

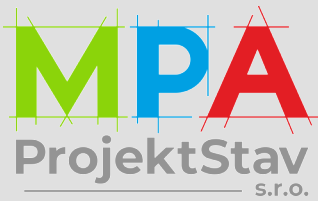

MPA Projektstav s.r.o.
Habrová 1132/6, 710 00 Ostrava
info@mpa-projektstav.cz
www.mpa-projektstav.cz

Vypracoval
Ing. arch. Anna Bortlíková

Název projektu
**ZUBNÍ ORDINACE
V OBJEKTU
ČUJKOVOVA 40A**

Místo stavby
Ostrava - Zábřeh,
Čujkovova 3165/40a,
k. ú. Zábřeh nad Odrou

Investor
Úřad městského obvodu
Ostrava Jih
Horní 791/3
700 30 Ostrava-Hrabůvka

Měřítko **1:25**
Datum **2/2024**
Formát **A3**

Stupeň
Projekt interiéru

Název výkresu

**Položka č. 02
Zavěšená vitrína**

Číslo zakázky **MPA_2305** Číslo výkresu **06**

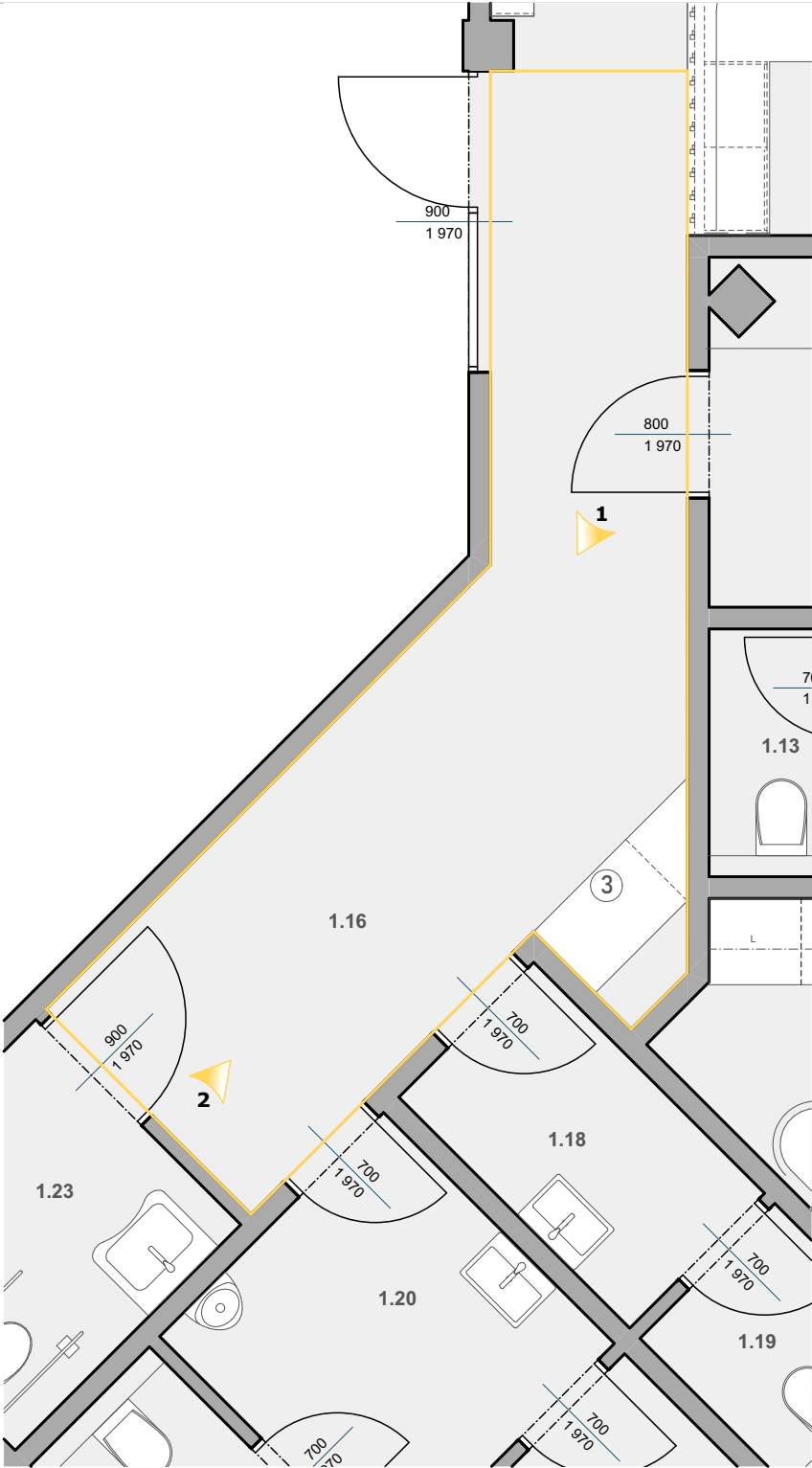

PŮDORYS ZOBRAZOVANÉ MÍSTNOSTI - CHODBA

Do výklenku v prostoru chodby je navržena vestavená skříň přes celou světlu výšku.

CHODBA



POHLED 1



POHLED 2

MPA

ProjektStav

s.r.o.

MPA Projektstav s.r.o.

Habrová 1132/6, 710 00 Ostrava

info@mpa-projektstav.cz

www.mpa-projektstav.cz

Vypracoval
Ing. arch. Anna Bortlíková

Název projektu
**ZUBNÍ ORDINACE
V OBJEKTU
ČUJKOVOVA 40A**

Místo stavby
Ostrava - Zábřeh,
Čujkovova 3165/40a,
k. ú. Zábřeh nad Odrou

Investor
**Úřad městského obvodu
Ostrava Jih
Horní 791/3
700 30 Ostrava-Hrabůvka**

Měřítko	1:50
Datum	2/2024
Formát	A3

Stupeň
Projekt interiéru

Název výkresu

Chodba

Číslo zakázky	Číslo výkresu
MPA_2305	07

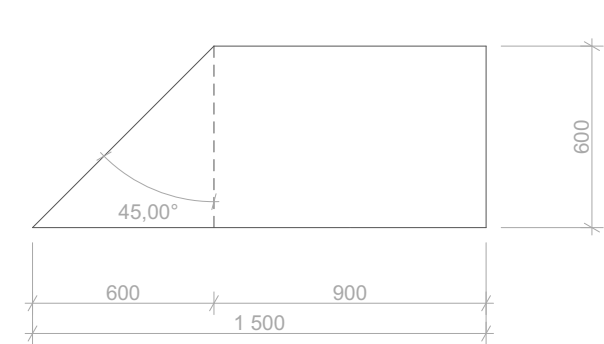

PŮDORYS

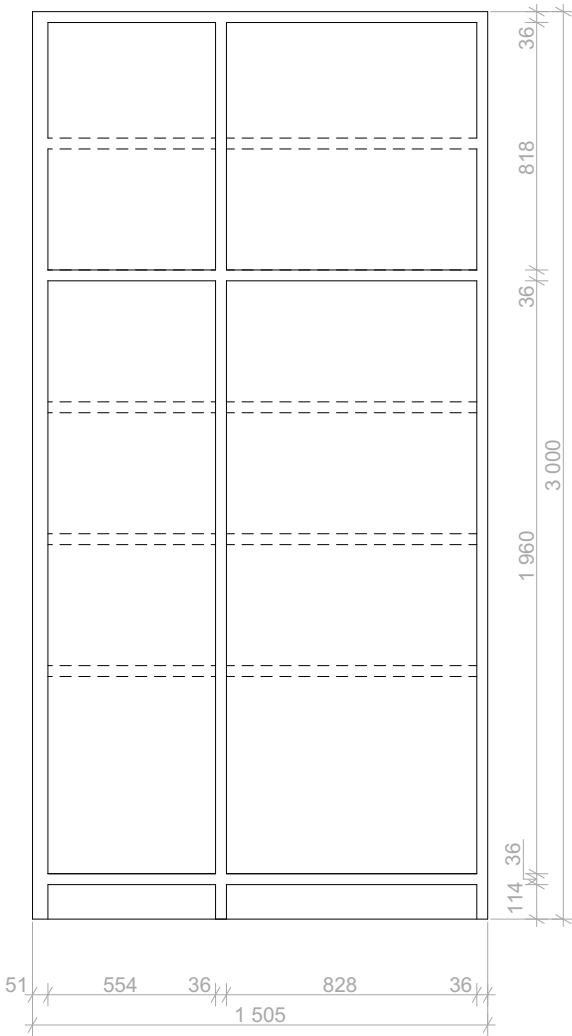

ČELNÍ POHLED - BEZ DVÍŘEK
PODROBNOSTI

Sestava vestavěné skříně do chodby

Dvířka - otevíravá dvířka, odstín bílá mat, RAL 9010

Korpus - MDF deska, laminované, tl. 36 mm, odstín slonové kosti, mat, RAL 1015

Police - MDF deska, laminované, tl. 18 mm, odstín slonové kosti, mat, RAL 1015

Sokl - MDF deska, laminované, tl. 18 mm, odstín bílá mat, RAL 9010

Úchytky - skryté úchytky zafrézované do dvířek

Závěsy - závěsy s tlumením, poniklovaná ocel

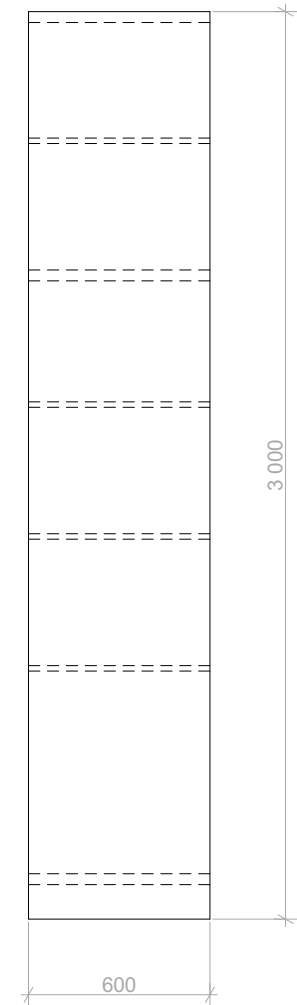

BOČNÍ POHLED
- POLICE V POHLEDU

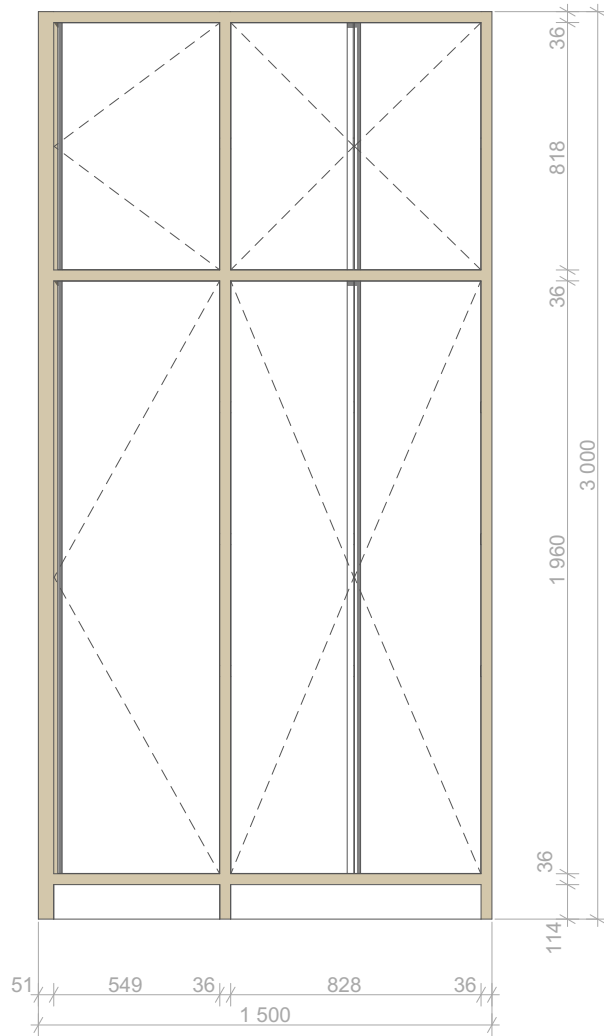

POHLED
POZNÁMKA

Nábytek je navržen do zaměřeného prostoru, který je potřeba ještě před výrobou zaměřit výrobcem zodpovědným za výrobu a montáž.

Architekt nebere zodpovědnost za přesnost zaměření.

Detaily pro výrobu a jednotlivé spoje určuje výrobce, tak aby byl vizuálně zachován vzhled navrženého nábytku.

Tato dokumentace není výrobní, před výrobou nutno předložit GP k odsouhlasení výrobní výkresy.

Všechny doplňky a vestavěné prvky jsou blíže specifikované ve výpisu prvků na výkresech č. 17 - 19.

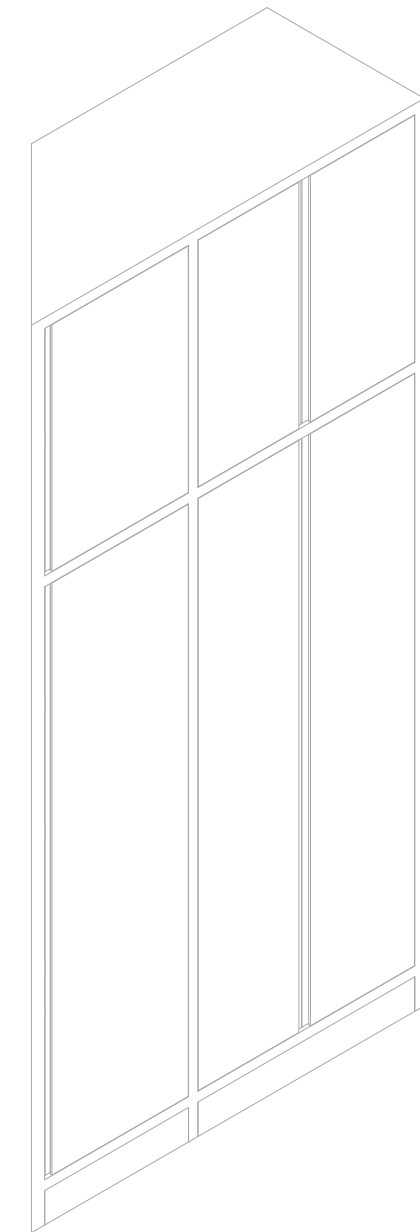

AXONOMETRIE

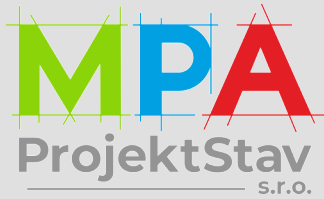

MPA Projektstav s.r.o.
Habrová 1132/6, 710 00 Ostrava
info@mpa-projektstav.cz
www.mpa-projektstav.cz

Vypracoval
Ing. arch. Anna Bortlíková

Název projektu
**ZUBNÍ ORDINACE
V OBJEKTU
ČUJKOVOVA 40A**

Místo stavby
Ostrava - Zábřeh,
Čujkovova 3165/40a,
k. ú. Zábřeh nad Odrou

Investor
**Úřad městského obvodu
Ostrava Jih
Horní 791/3
700 30 Ostrava-Hrabůvka**

Měřítko **1:25**
Datum **2/2024**
Formát **A3**

Stupeň
Projekt interiéru

Název výkresu
**Položka č.03
Vestavěná skříň**

Číslo zakázky **MPA_2305** Číslo výkresu **08**



Do ordinace byl navržen nábytek jako pracovní stůl, kuchyňská linka a regál. Nábytek ordinace je navržen na míru a je laděn do světlých odstínů, proto by i prvky jako stomatologické křeslo a zdravotní pracovní židle měly mít čalounění v těchto použitých barvách jako je béžová, písková a odstín latte. Stěny ordinace jsou v kombinaci betonové stěrky v odstínu krému a bílé výmalby. Bílá výmalba má být doplněna o akustický lamelový panel s LED osvětlením. Věšáková lamelová stěna je doplněna o zrcadlo.



ORDINACE Č. 1

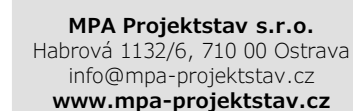

Vypracoval
Ing. arch. Anna Bortlíková

Název projektu
**ZUBNÍ ORDINACE
V OBJEKTU
ČUJKOVOVA 40A**

Místo stavby
Ostrava - Zábřeh,
Čujkovova 3165/40a,
k. ú. Zábřeh nad Odrou

Investor
Úřad městského obvodu
Ostrava Jih
Horní 791/3
700 30 Ostrava-Hrabůvka

Měřítka	1:50
Datum	2/2024
Formát	A3

Stupeň
Projekt interiéru

Název výkresu

Ordinance č. 1

Číslo zakázky Číslo výkresu
MPA_2305 **09**

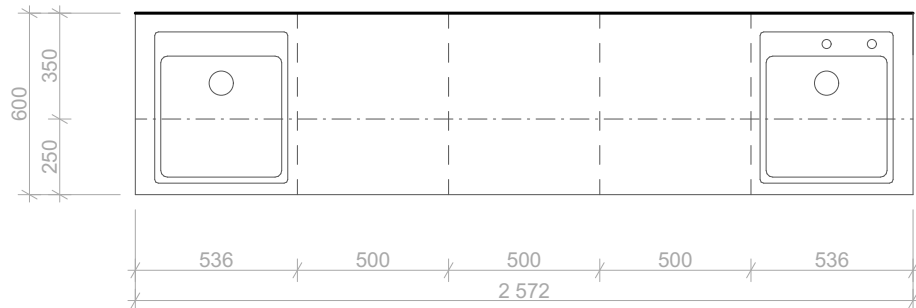

PŮDORYS

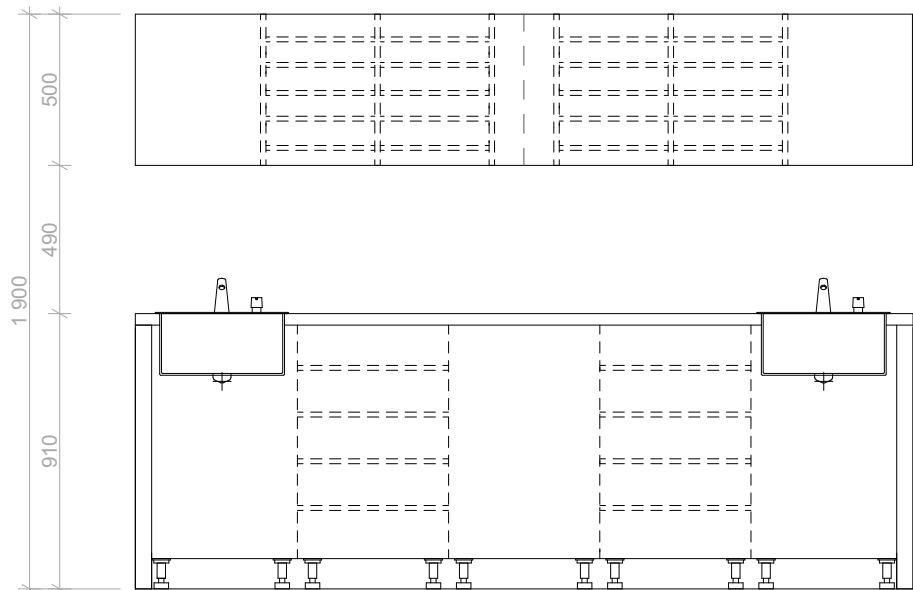

ČELNÍ POHLED - BEZ DVÍŘEK

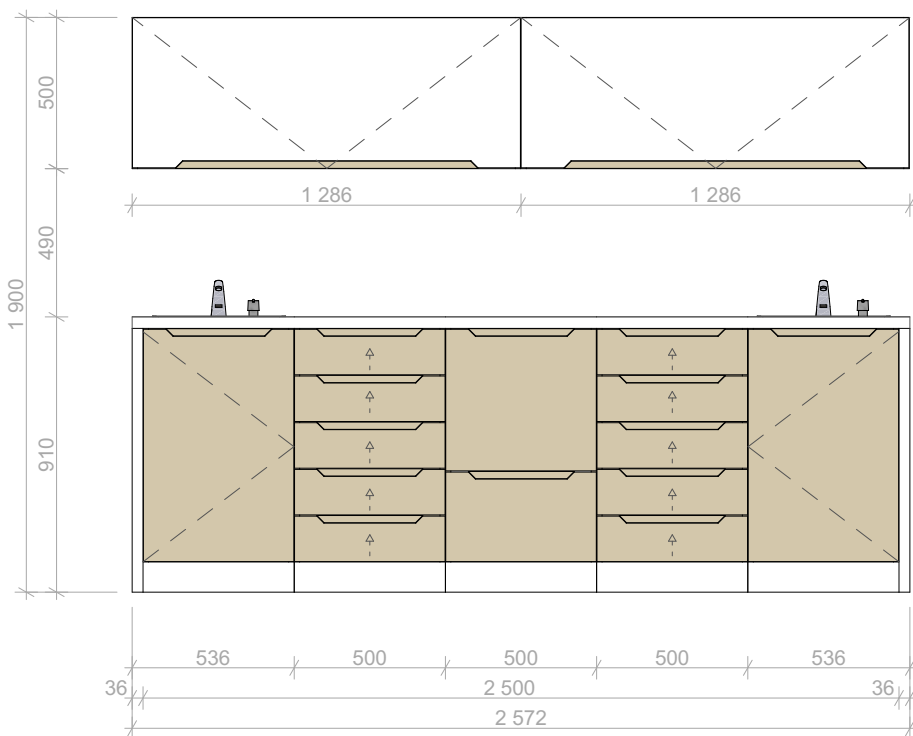

POHLED NA LINKU S DVÍŘKY

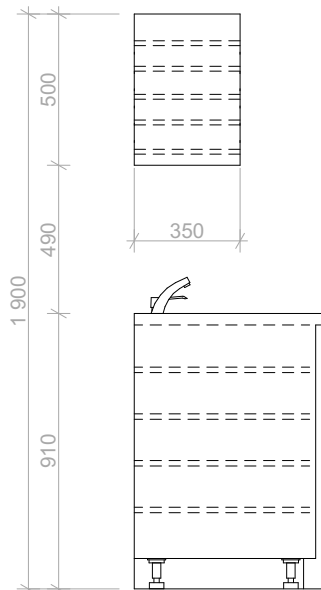

BOČNÍ POHLED
- POLICE V POHLEDU

PODROBNOSTI

Sestava kuchyňské linky - provedena ve dvou kusech: pro ordinaci č. 1 a ordinaci č. 2

Dolní skříňky - 2x skříňky dřezové - dvířka otevíravá
2x pětizásuvková skříňka s výsuvy
1x krauterová skříňka - výsuvosklopná dvířka

Horní skříňky - 2x výklopná dvířka, 5 polic z MDF desky tl. 16 mm, odstín RAL 9010

Spotřebiče vestavěné - 2x dřez se senzorovou baterií a dávkovačem na mýdlo,
2x sortér na odpady

LED osvětlení pracovní plochy - 2x LED svítitlo zapuštěné

Korpusy, sokl - MDF deska, laminované, tl. 18 mm, odstín RAL 9010

Boční desky kuchyňské linky - MDF deska, tl. 36 mm, laminované, RAL 9010

Dvířka - MDF deska, fóliovaná dvířka, tl. 18 mm, horní dvířka odstín mat RAL 9010, spodní dvířka odstín mat RAL 1015

Pracovní deska - postformingová pracovní deska, nosná část - dřevotříska tl. 38mm, odstín RAL 9010

Úchytky -např. viz. výrobce Trachea EUK11, hliník - práškové lakování odstín slonové kosti RAL 1015

Závěsy - závěsy s tlumením, poniklovaná ocel

Pojezdy - pozinkovaná ocel, kolejnice s kuličkovým ložiskem, plnovýsuv

POZNÁMKA

Nábytek je navržen do zaměřeného prostoru, který je potřeba ještě před výrobou zaměřit výrobcem zodpovědným za výrobu a montáž. Architekt nebere zodpovědnost za přesnost zaměření. Detaily pro výrobu a jednotlivé spoje určuje výrobce, tak aby byl vizuálně zachován vzhled navrženého nábytku. Tato dokumentace není výrobní, před výrobou nutno předložit GP k odsouhlasení výrobní výkresy. Všechny doplňky a vestavěné prvky jsou blíže specifikované ve výpisu prvků na výkresech č. 17 - 19.

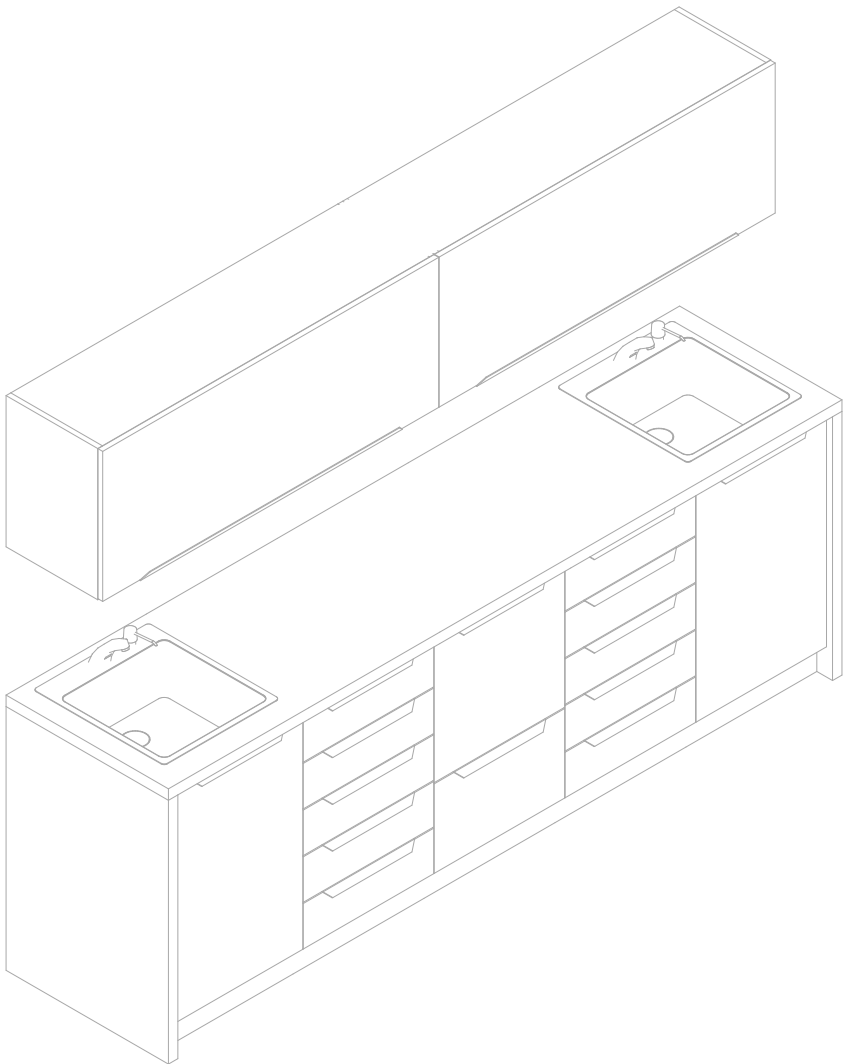

AXONOMETRIE

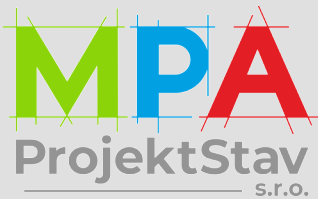

MPA Projektstav s.r.o.
Habrová 1132/6, 710 00 Ostrava
info@mpa-projektstav.cz
www.mpa-projektstav.cz

Vypracoval

Ing. arch. Anna Bortlíková

Název projektu

**ZUBNÍ ORDINACE
V OBJEKTU
ČUJKOVOVA 40A**

Místo stavby

Ostrava - Zábřeh,
Čujkovova 3165/40a,
k. ú. Zábřeh nad Odrou

Investor

Úřad městského obvodu
Ostrava Jih
Horní 791/3
700 30 Ostrava-Hrabůvka

Měřítko **1:25**

Datum **2/2024**

Formát **A3**

Stupeň

Projekt interiéru

Název výkresu

**Položka č. 04
Kuchyňská linka č.1**

Číslo zakázky Číslo výkresu

MPA_2305 10

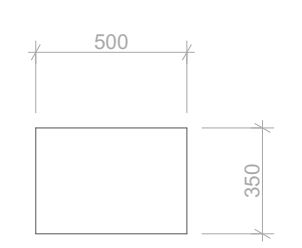

PŮDORYS OBJEKTU

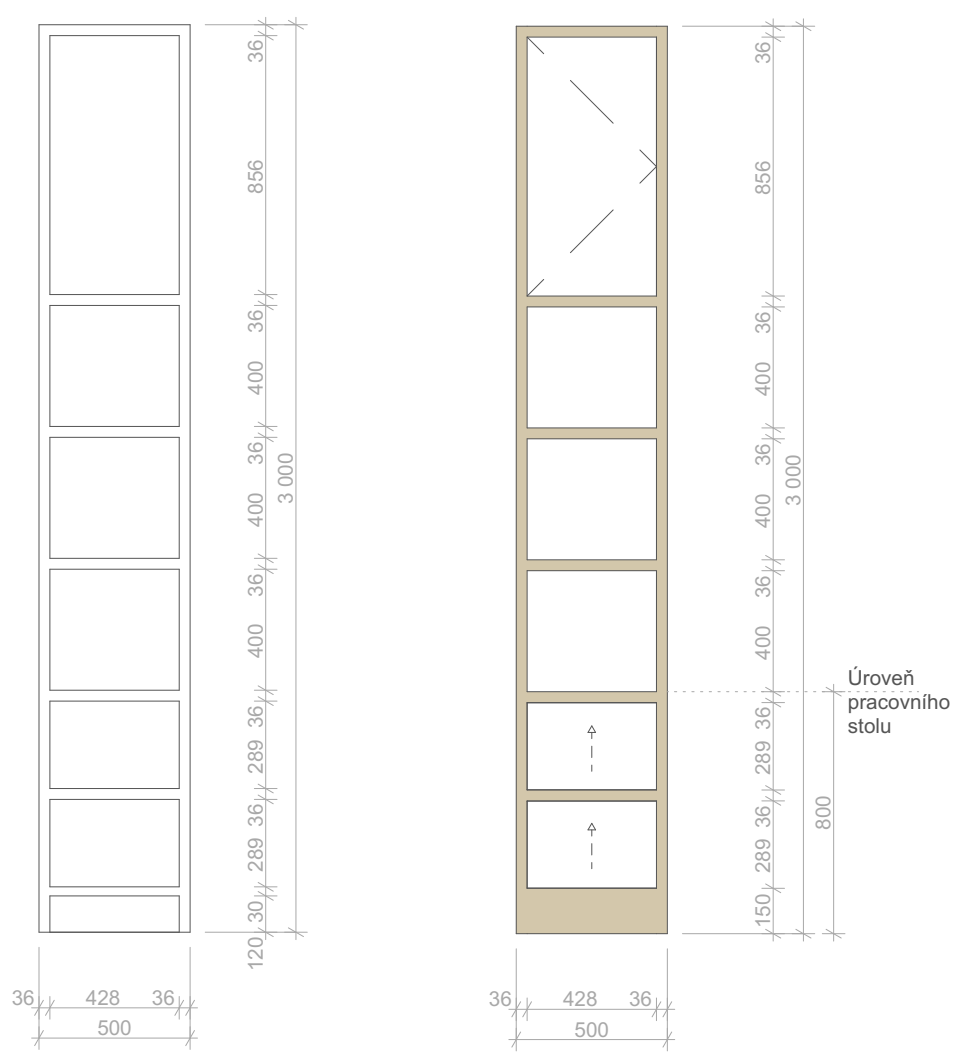

SVISLÝ ŘEZ - A

POHLED

PODROBNOSTI

Sestava regálu do ordinace č. 1

Zásuvky - 2x výsuvné zásuvky, dvířka odstín bílá mat, RAL 9010

Skříňka - 1x otevíravá dvířka, odstín bílá mat, RAL 9010

LED - 3x LED pásek na spodní straně polic

Korpus - MDF deska, laminované, tl. 18 mm, odstín slonové kosti, mat, RAL 1015

Dvířka - MDF deska, laminované, tl. 18 mm, odstín bílá mat, RAL 9010

Čela zásuvek - MDF deska, laminované, tl. 18 mm, odstín bílá mat, RAL 9010

Úchytky - bezúchytkové otevírání dvířek a zásuvek, PUSH TO OPEN

Závěsy - závěsy s tlumením, poniklovaná ocel

Pojezdy - pozinkovaná ocel, kolejnice s kuličkovým ložiskem, plnovýsuv

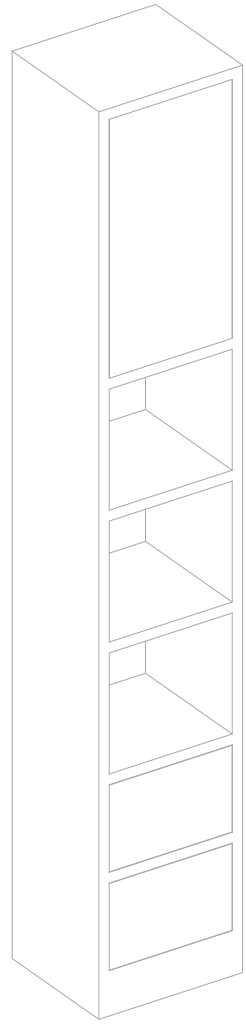

AXONOMETRIE

POZNÁMKA

Nábytek je navržen do zaměřeného prostoru, který je potřeba ještě před výrobou zaměřit výrobcem zodpovědným za výrobu a montáž.

Architekt nebere zodpovědnost za přesnost zaměření.

Detaily pro výrobu a jednotlivé spoje určuje výrobce, tak aby byl vizuálně zachován vzhled navrženého nábytku.

Tato dokumentace není výrobní, před výrobou nutno předložit GP k odsouhlasení výrobní výkresy.

Všechny doplňky a vestavěné prvky jsou blíže specifikované ve výpisu prvků na výkresech č. 17 - 19.

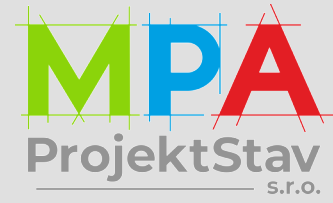

MPA Projektstav s.r.o.
Habrová 1132/6, 710 00 Ostrava
info@mpa-projektstav.cz
www.mpa-projektstav.cz

Vypracoval
Ing. arch. Anna Bortlíková

Název projektu
**ZUBNÍ ORDINACE
V OBJEKTU
ČUJKOVOVA 40A**

Místo stavby
Ostrava - Zábřeh,
Čujkovova 3165/40a,
k. ú. Zábřeh nad Odrou

Investor
**Úřad městského obvodu
Ostrava Jih
Horní 791/3
700 30 Ostrava-Hrabůvka**

Měřítko **1:25**
Datum **2/2024**
Formát **A3**

Stupeň
Projekt interiéru

Název výkresu
**Položka č.05
Regál č. 1**

Číslo zakázky **MPA_2305** Číslo výkresu **11**

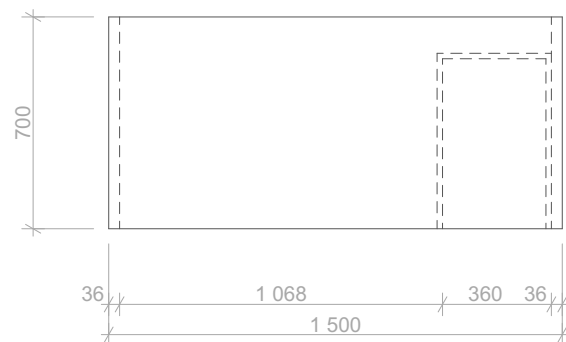

PŮDORYS

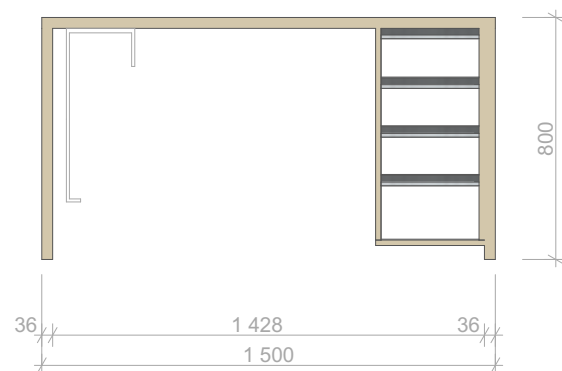

POHLED

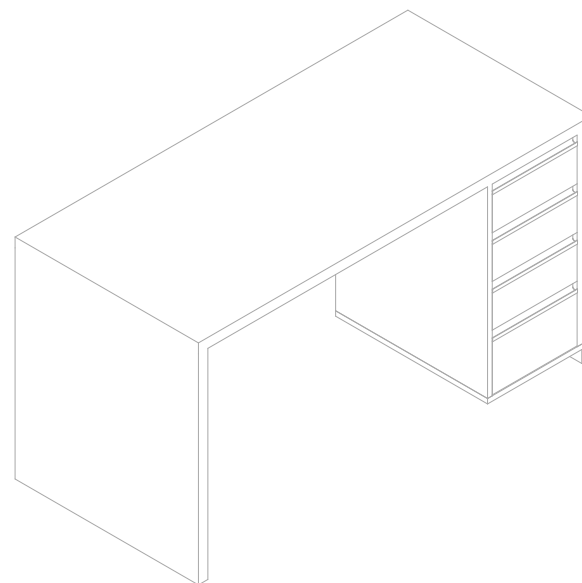

AXONOMETRIE

PODROBNOSTI

Sestava psacího stolu - 2 kusy pro ordinaci č.1 a ordinaci č. 2

Stolová deska - MDF deska, tl. 36 mm, laminované, odstín slonové kosti, RAL 1015

Plné nohy stolu - MDF deska, tl. 36 mm, laminované, odstín slonové kosti, RAL 1015

Použité prvky - 1x Držák počítače, 1x kabelová průchodka

Kontejner - MDF deska, tl. 18 mm, laminované, odstín slonové kosti, RAL 1015

Pojezdy - pozinkovaná ocel, kolejnice s kuličkovým ložiskem, plnovýsuv

Čela zásuvek - MDF deska, laminované, tl. 18 mm, odstín mat, RAL 9010

Úchytky - Úchytkový profil UKW 5, eloxovaný hliník

POZNÁMKA

Nábytek je navržen do zaměřeného prostoru, který je potřeba ještě před výrobou zaměřit výrobcem zodpovědným za výrobu a montáž.

Architekt nebere zodpovědnost za přesnost zaměření.

Detaily pro výrobu a jednotlivé spoje určuje výrobce, tak aby byl vizuálně zachován vzhled navrženého nábytku.

Tato dokumentace není výrobní, před výrobou nutno předložit GP k odsouhlasení výrobní výkresy.

Všechny doplňky a vestavěné prvky jsou blíže specifikované ve výpisu prvků na výkresech č. 17 - 19



MPA Projektstav s.r.o.
Habrová 1132/6, 710 00 Ostrava
info@mpa-projektstav.cz
www.mpa-projektstav.cz

Vypracoval

Ing. arch. Anna Bortlíková

Název projektu

**ZUBNÍ ORDINACE
V OBJEKTU
ČUJKOVOVA 40A**

Místo stavby

Ostrava - Zábřeh,
Čujkovova 3165/40a,
k. ú. Zábřeh nad Odrou

Investor

**Úřad městského obvodu
Ostrava Jih
Horní 791/3
700 30 Ostrava-Hrabůvka**

Měřítko	1:25
Datum	2/2024
Formát	A3

Stupeň

Projekt interiéru

Název výkresu

**Položka č.06
Pracovní stůl**

Číslo zakázky	Číslo výkresu
MPA_2305	12

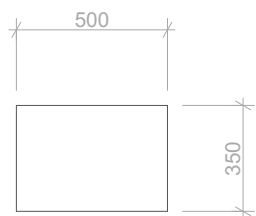

PŮDORYS OBJEKTU

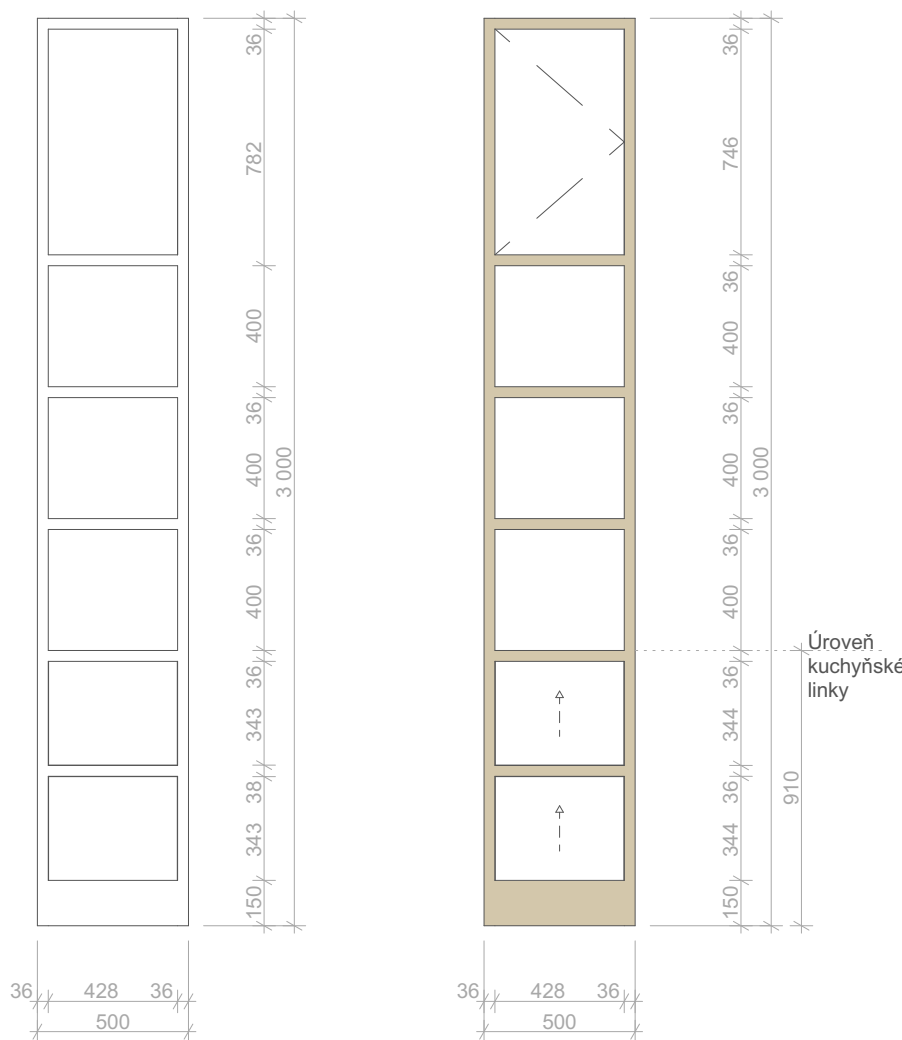

ČELNÍ POHLED

POHLED

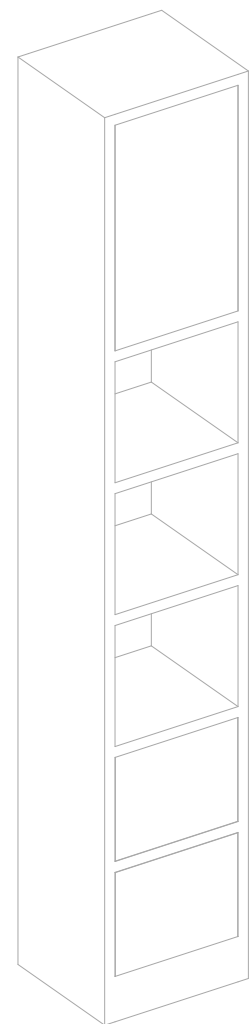

AXONOMETRIE

PODROBNOSTI

- Sestava regálu do ordinace č. 2
- Zásuvky** - 2x výsuvné zásuvky, dvířka odstín bílá mat, RAL 9010
 - Skříňka** - 1x otevíravá dvířka, odstín bílá mat, RAL 9010
 - LED** - 3x LED pásek na spodní straně polic
 - Korpus** - MDF deska, laminované, tl. 18 mm, odstín slonové kosti, mat, RAL 1015
 - Dvířka** - MDF deska, laminované, tl. 18 mm, odstín bílá mat, RAL 9010
 - Čela zásuvek** - MDF deska, laminované, tl. 18 mm, odstín bílá mat, RAL 9010
 - Úchytky** - bezúchytkové otevírání dvířek a zásuvek, PUSH TO OPEN
 - Závěsy** - závěsy s tlumením, poniklovaná ocel
 - Pojezdy** - pozinkovaná ocel, kolejnice s kuličkovým ložiskem, plnovýsuv

POZNÁMKA

Nábytek je navržen do zaměřeného prostoru, který je potřeba ještě před výrobou zaměřit výrobcem zodpovědným za výrobu a montáž.

Architekt nebere zodpovědnost za přesnost zaměření.

Detaily pro výrobu a jednotlivé spoje určuje výrobce, tak aby byl vizuálně zachován vzhled navrženého nábytku.

Tato dokumentace není výrobní, před výrobou nutno předložit GP k odsouhlasení výrobní výkresy.

Všechny doplňky a vestavěné prvky jsou blíže specifikované ve výpisu prvků na výkresech č. 17 - 19.

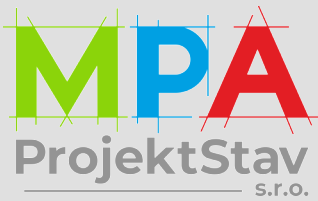

MPA Projektstav s.r.o.
Habrová 1132/6, 710 00 Ostrava
info@mpa-projektstav.cz
www.mpa-projektstav.cz

Vypracoval
Ing. arch. Anna Bortlíková

Název projektu
**ZUBNÍ ORDINACE
V OBJEKTU
ČUJKOVOVA 40A**

Místo stavby
Ostrava - Zábřeh,
Čujkovova 3165/40a,
k. ú. Zábřeh nad Odrou

Investor
Úřad městského obvodu
Ostrava Jih
Horní 791/3
700 30 Ostrava-Hrabůvka

Měřítko **1:25**
Datum **2/2024**
Formát **A3**

Stupeň
Projekt interiéru

Název výkresu
**Položka č. 07
Regál č. 2**

Číslo zakázky **MPA_2305** Číslo výkresu **14**

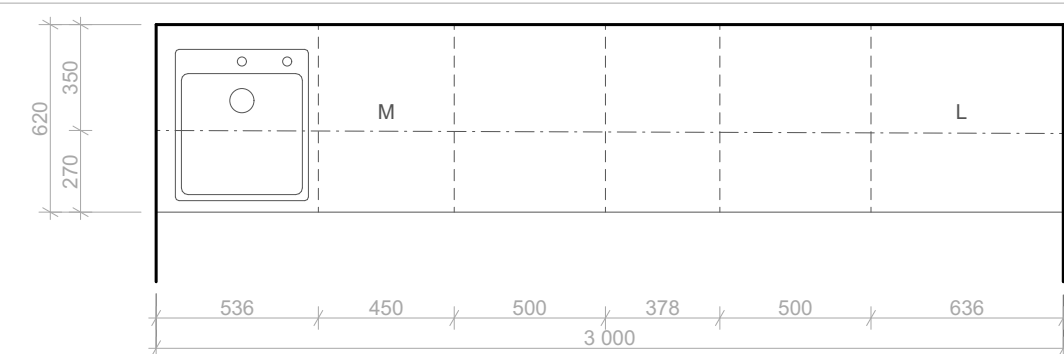

PŮDORYS

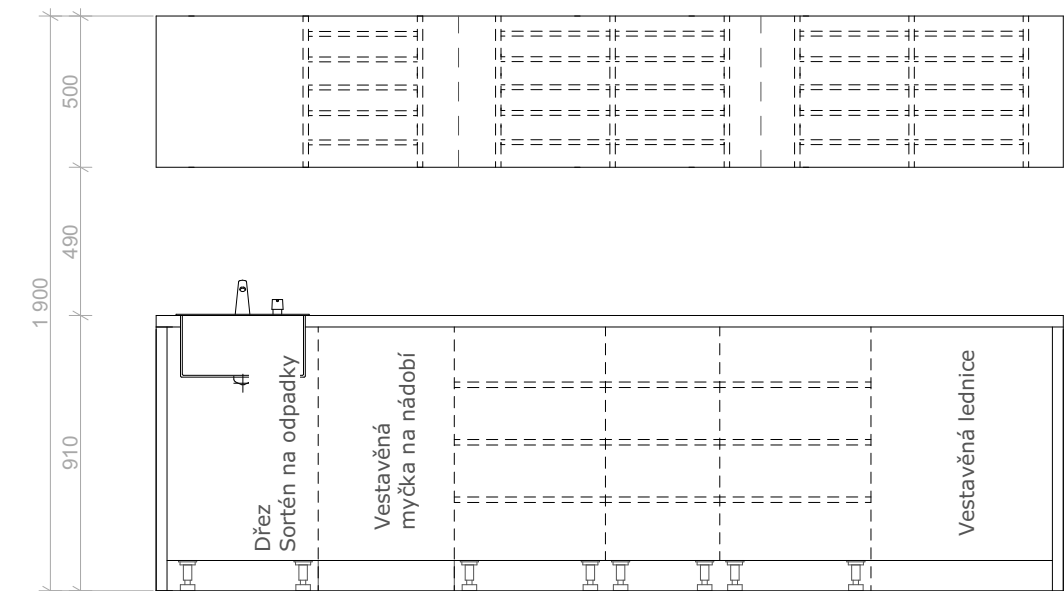

ČELNÍ POHLED - BEZ DVÍŘEK

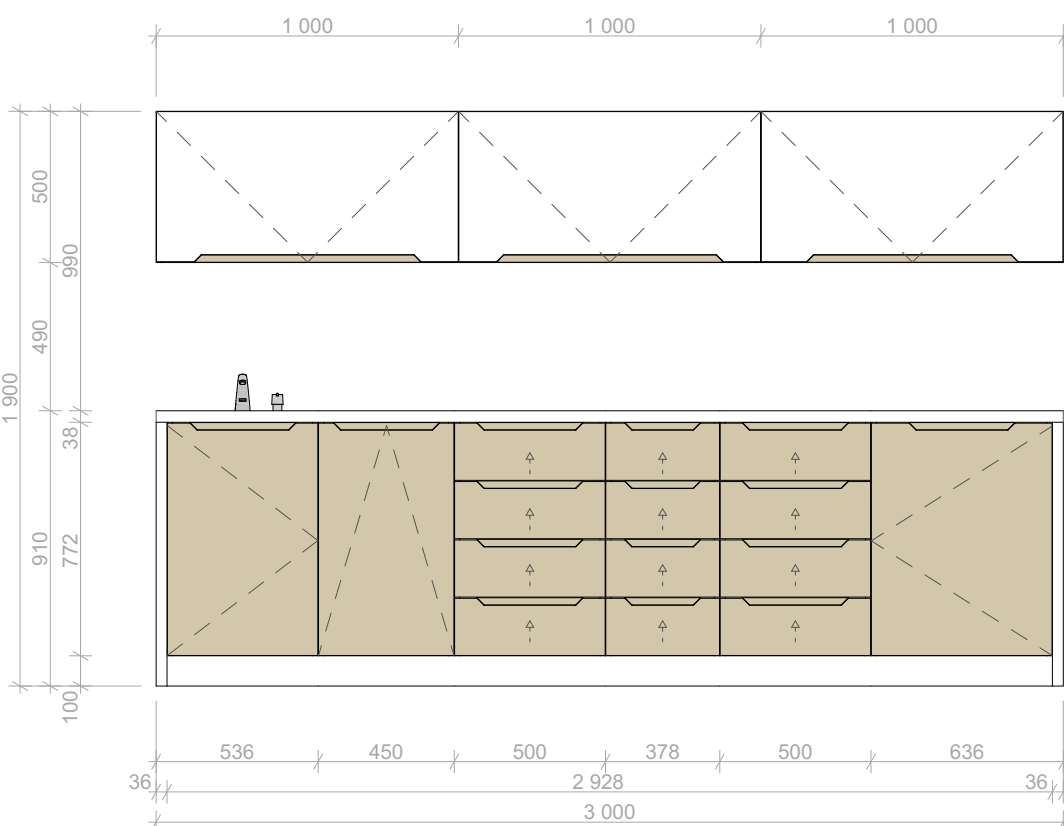

POHLED NA LINKU S DVÍŘKY

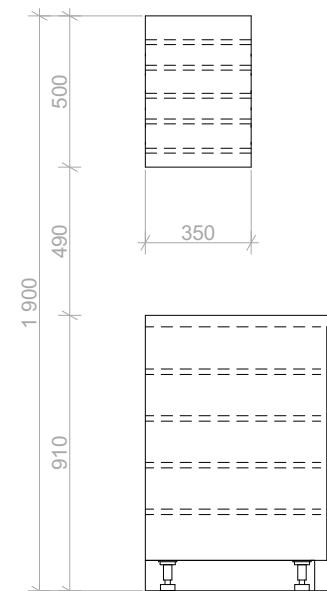

BOČNÍ POHLED
- POLICE V POHLEDU

PODROBNOSTI

Sestava kuchyňské linky do sterilizační místnosti:

- Dolní skříňky - 1x skříňka dřezová- dvířka otevíravá
- 3x čtyřzásuvková skříňka s výsuvy
- 1x vestavěná myčka na nádobí - sklopné dvířka
- 1x vestavěná lednice - dvířka otevíravá

Horní skříňky - 3x výklopná dvířka, 5 polic z MDF desek tl. 16 mm, odstín RAL 9010

- Spotřebiče vestavěné - 1x dřez se senzorovou baterií a dávkovačem na mýdlo,
- 1x sortér na odpadky
- 1x vestavěná myčka
- 1x vestavěná lednice

LED osvětlení pracovní plochy - 2x LED svítidlo zapuštěné

Korpusy, sokl - MDF deska, tl. 18 mm, laminované, RAL 9010

Boční desky kuchyňské linky - MDF deska, tl. 36 mm, laminované, RAL 9010

Dvířka - MDF deska, fóliovaná dvířka, tl. 18 mm, spodní dvířka odstín mat RAL 1015, horní dvířka odstín mat RAL 9010

Pracovní deska - postformingová pracovní deska, nosná část - dřevotříska tl. 38mm, odstín RAL 9010

Úchytky - např. viz. výrobce Trachea EUK11, hliník- práškové lakování odstín slonové kosti RAL 1015

Závěsy - závěsy s tlumením, poniklovaná ocel

Pojezdy - pozinkovaná ocel, kolejnice s kuličkovým ložiskem, plnovýsuv

POZNÁMKA

Nábytek je navržen do zaměřeného prostoru, který je potřeba ještě před výrobou zaměřit výrobcem zodpovědným za výrobu a montáž.

Architekt nebere zodpovědnost za přesnost zaměření. Detaily pro výrobu a jednotlivé spoje určuje výrobce, tak aby byl vizuálně zachován vzhled navrženého nábytku. Tato dokumentace není výrobní, před výrobou nutno předložit GP k odsouhlasení výrobní výkresy.

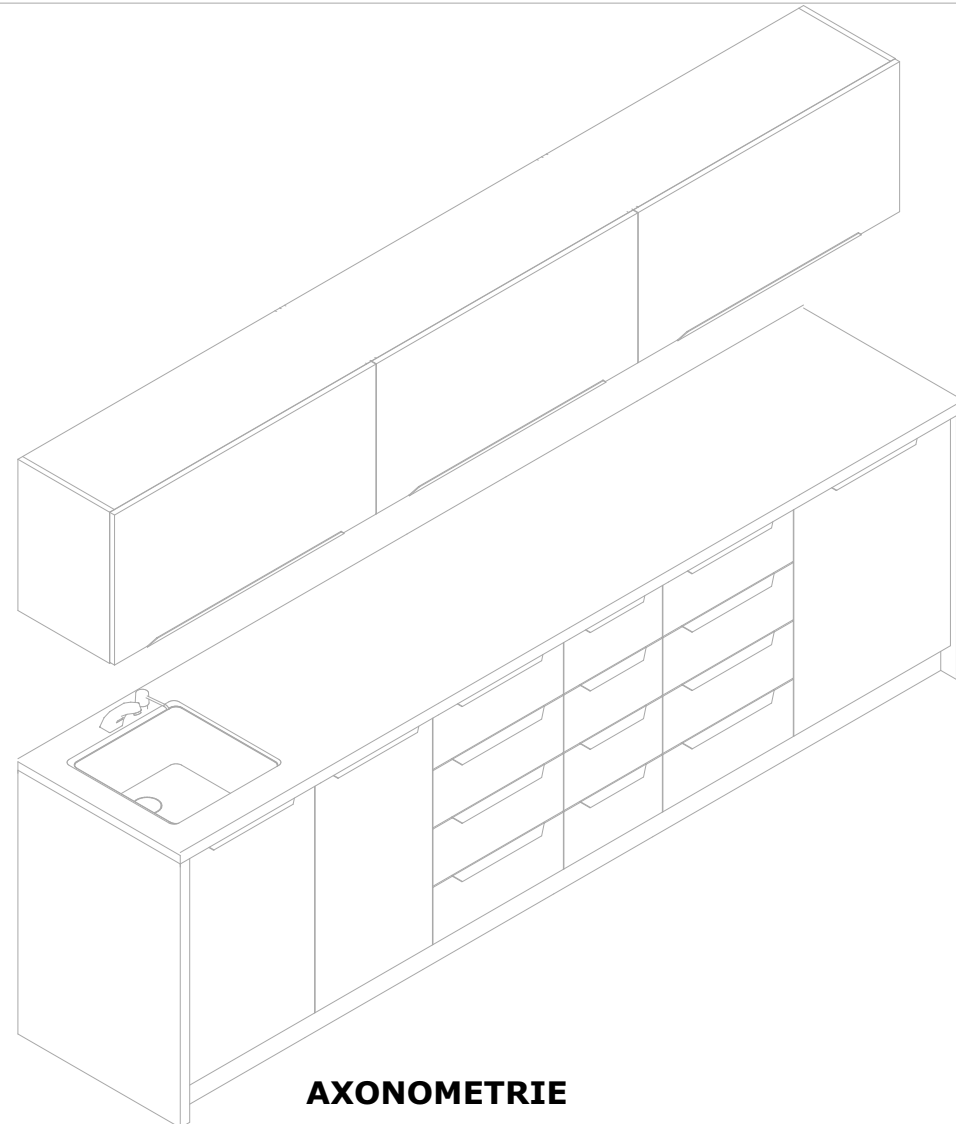

AXONOMETRIE



MPA Projektstav s.r.o.
Habrová 1132/6, 710 00 Ostrava
info@mpa-projektstav.cz
www.mpa-projektstav.cz

Vypracoval

Ing. arch. Anna Bortlíková

Název projektu

ZUBNÍ ORDINACE
V OBJEKTU
ČUJKOVOVA 40A

Místo stavby

Ostrava - Zábřeh,
Čujkovova 3165/40a,
k. ú. Zábřeh nad Odrou

Investor

Úřad městského obvodu
Ostrava Jih
Horní 791/3
700 30 Ostrava-Hrabůvka

Měřítko 1:25

Datum 2/2024

Formát A3

Stupeň

Projekt interiéru

Název výkresu

Položka č.08
Kuchyňská linka č.2

Číslo zakázky Číslo výkresu

MPA_2305 15

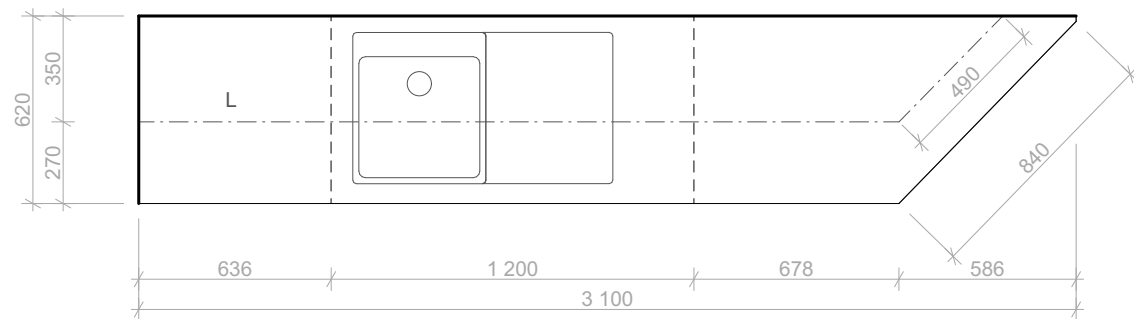

PŮDORYS

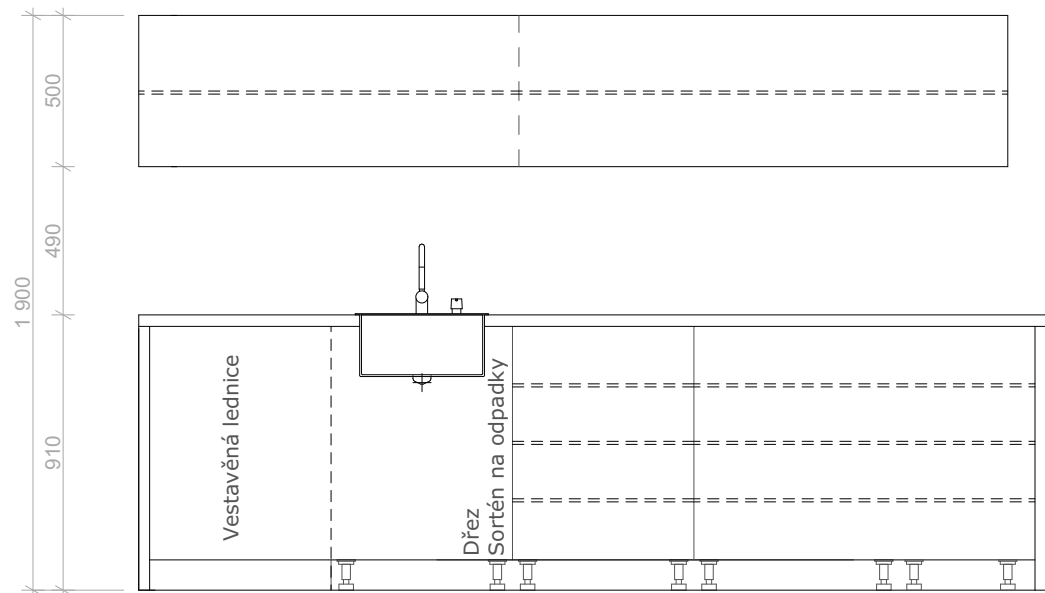

ČELNÍ POHLED - BEZ DVÍŘEK

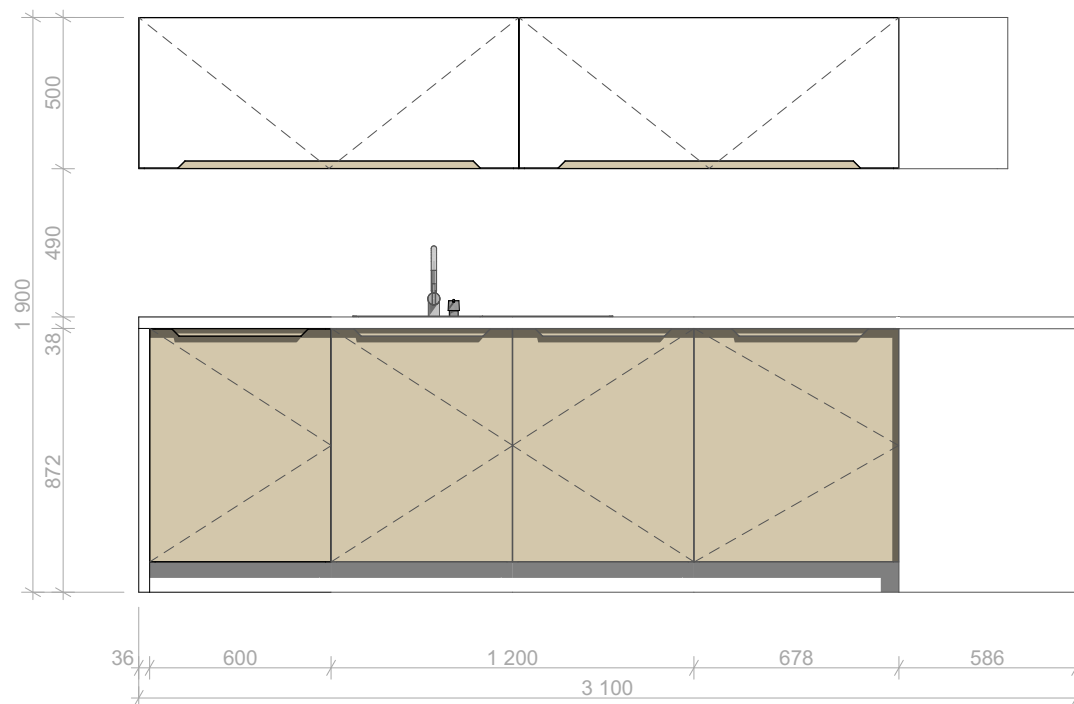

POHLED NA LINKU S DVÍŘKY

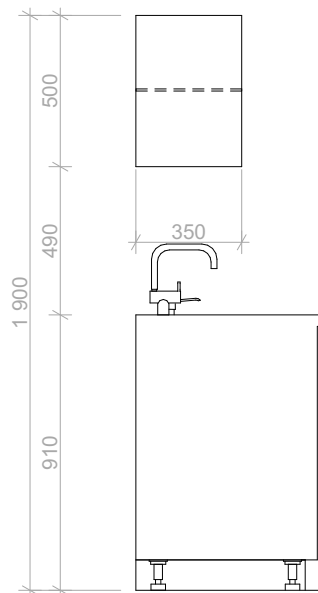

BOČNÍ POHLED - POLICE V POHLEDU

PODROBNOSTI

Sestava kuchyňské linky do denní místnosti:

- Dolní skříňky - 1x skříňka dřezová- dvířka otevíravá
- 2x skříňka - otevíravá
- 3x čtyřzásuvková skříňka s výsuvy
- 1x vestavěná lednice - dvířka otevíravá

Horní skříňky - 2x výklopná dvířka, 1 police z MDF desky tl. 16 mm

- Spotřebiče vestavěné - 1x dřez s baterií a dávkovačem na mýdlo,
- 1x sortér na odpadky
- 1x vestavěná lednice

LED osvětlení pracovní plochy - 2x LED svítidlo zapuštěné

Korpusy, sokl - MDF deska, tl. 18 mm, laminované, RAL 9010

Boční desky kuchyňské linky - MDF deska, tl. 36 mm, laminované, RAL 9010

Dvířka - MDF deska, fóliovaná dvířka, tl. 18 mm, spodní dvířka mat RAL 1015, horní dvířka odstín RAL 9010

Pracovní deska - postformingová pracovní deska, nosná část - dřevotříska tl. 38mm, odstín RAL 9010

Úchytky - např. viz. výrobce trachea EUK11, hliník - práškové lakování odstín slonové kosti RAL 1015

Závěsy - závěsy s tlumením, poniklovaná ocel

Pojezdy - pozinkovaná ocel, kolejnice s kuličkovým ložiskem, plnovýsuv

POZNÁMKA

Nábytek je navržen do zaměřeného prostoru, který je potřeba ještě před výrobou zaměřit výrobcem zodpovědným za výrobu a montáž.

Architekt nebere zodpovědnost za přesnost zaměření. Detaily pro výrobu a jednotlivé spoje určuje výrobce, tak aby byl vizuálně zachován vzhled navrženého nábytku. Tato dokumentace není výrobní, před výrobou nutno předložit GP k odsouhlasení výrobní výkresy.

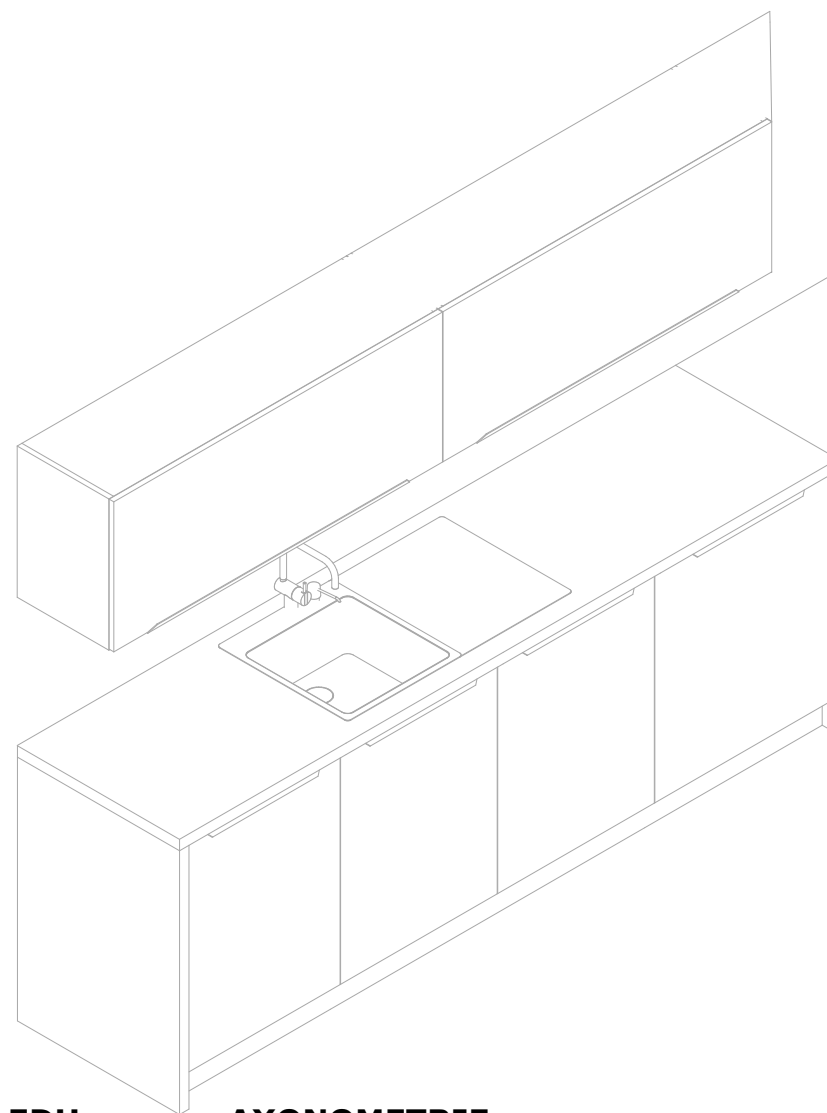

AXONOMETRIE



MPA Projektstav s.r.o.
Habrová 1132/6, 710 00 Ostrava
info@mpa-projektstav.cz
www.mpa-projektstav.cz

Vypracoval

Ing. arch. Anna Bortlíková

Název projektu

ZUBNÍ ORDINACE
V OBJEKTU
ČUJKOVOVA 40A

Místo stavby

Ostrava - Zábřeh,
Čujkovova 3165/40a,
k. ú. Zábřeh nad Odrou

Investor

Úřad městského obvodu
Ostrava Jih
Horní 791/3
700 30 Ostrava-Hrabůvka

Měřítko 1:25

Datum 2/2024

Formát A3

Stupeň







Projekt interiéru

Název výkresu

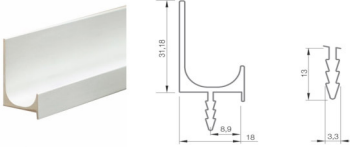
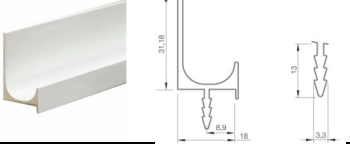
Položka č. 09
Kuchyňská linka č. 3

Číslo zakázky Číslo výkresu

MPA_2305 16

ČUJKOVOVA ZUBNÍ ORDINACE									
STOLAŘSKÉ PRÁCE									
OZNAČENÍ	PRVEK	POČET KS NÁBYTKU	POPIS	MATERIÁL	BARVA	ILUSTRAČNÍ FOTO, NÁKRES	ROZMĚRY	MÍSTNOST	MNOŽSTVÍ
1	Recepční pult viz. Výkres č. 05	1 Ks	Držák počítače -Výškově i šířkově nastavitelný	Kov	Barva alumi RAL 9006		hloubka 249,6 mm šířka111 mm	Recepce	2 Ks
			Úchytkový profil UKW 5	Hliník	Eloxovaný hliník		délka ± 555 mm		8 Ks
2	Zavěšená vitrína viz. Výkres č. 06	1 Ks	Úchytkový profil UKW 5	Hliník	Eloxovaný hliník		délka ± 643 mm	Recepce	6 Ks
3	Vestavěná skříň viz. Výkres č. 08	1 Ks						Chodba	
4	Kuchyňská linka č.1 viz. Výkres č. 10	2 Ks	Kuchyňský dřez	Nerez	Hedvábný lesk nerez		430 x 490 mm hloubka 190 mm	Ordinace č. 1, Ordinace č. 2	2 Ks
			Dávkovač mýdla -zápustný dávkovač mýdla o objemu 250 ml		Multi chrom				2 Ks
			Dřezová baterie se senzorem - s min. dobou záruky na 5 let	Mosaz	Chrom lesk				2 Ks
			Sortén na odpady -odpadkový koš s vlastním tichým výsuvem - s automatickým vysunutím -pro minimální šířku skříňky 60 cm	Plast					1 Ks
5	Regál č.1 viz. Výkres č. 11	1 Ks						Ordinace č.1	
6	Pracovní stůl viz. Výkres č. 12	2 Ks	Držák počítače -Výškově i šířkově nastavitelný	Kov	Barva alumi RAL 9006		hloubka 249,6 mm šířka111 mm	Ordinace	1 Ks
7	Regál č. 2 viz. Výkres č. 14	1 Ks						Ordinace č. 2	
			Kuchyňský dřez hranatý	Nerez	Hedvábný lesk nerez		430 x 490 mm hloubka 190 mm		1 Ks

VYBAVENÍ ATYPICKÉHO NÁBYTKU

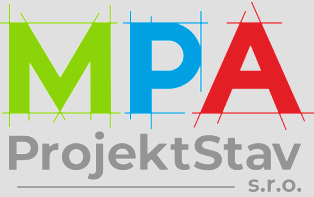

MPA Projektstav s.r.o.
Habrová 1132/6, 710 00 Ostrava
info@mpa-projektstav.cz
www.mpa-projektstav.cz

Vypracoval
Ing. arch. Anna Bortlíková

Název projektu
**ZUBNÍ ORDINACE
V OBJEKTU
ČUJKOVOVA 40A**

Místo stavby
Ostrava - Zábřeh,
Čujkovova 3165/40a,
k. ú. Zábřeh nad Odrou

Investor
**Úřad městského obvodu
Ostrava Jih
Horní 791/3
700 30 Ostrava-Hrabůvka**

Měřítko **1:1**
Datum **2/2024**
Formát **A3**

Stupeň
Projekt interiéru

Název výkresu

Výpis prvků

Číslo zakázky Číslo výkresu
MPA_2305 17a

Vypracoval

Ing. arch. Anna Bortlíková

Název projektu
**ZUBNÍ ORDINACE
V OBJEKTU
ČUJKOVOVA 40A**

Místo stavby

Ostrava - Zábřeh,
Čujkovova 3165/40a,
k. ú. Zábřeh nad Odrou

Investor

Úřad městského obvodu
Ostrava Jih
Horní 791/3
700 30 Ostrava-Hrabůvka

Měřítko 1:1

Datum 2/2024

Formát A3

Stupeň







Projekt interiéru



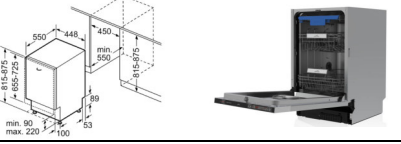



Název výkresu

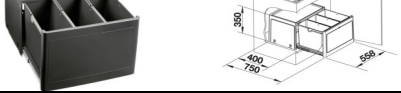





Výpis prvků

Číslo zakázky Číslo výkresu

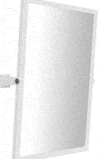
MPA_2305 17b

8	Kuchyňská linka č.2 viz. Výkres č. 15	1 Ks	Dávkovač mýdla -zápustný dávkovač mýdla o objemu 250 ml		Multi chrom			Sterilizační místnost	1 Ks
			Dřezová baterie se senzorem - s min. dobou záruky na 5 let	Mosaz					1 Ks
			Plně vestavná myčka nádobí -45 cm - např. viz. ETA 239590001C				šířka 45 cm		1 Ks
			Vestavěná lednice -bez výparníku -viz. např. BEKO BU 110 3N						1 Ks
			Sortén na odpadky -odpadkový koš s vlastním tichým výsuvem - s automatickým vysunutím -pro minimální šířku skříňky 60 cm	Plast					1 Ks
9	Kuchyňská linka č.3 viz. Výkres č. 16	1 Ks	Kuchyňský dřez hranatý	Nerez	Hedvábný lesk nerez		525 x 860 mm hloubka 195 mm	Denní místnost	1 Ks
			Dávkovač mýdla -zápustný dávkovač mýdla o objemu 250 ml	Pochromovaná mosaz	Chrom, mosaz				2 Ks
			Dřezová baterie - s min. dobou záruky na 5 let	Nerez	Nerez, kartačovaná				1 Ks
			Vestavěná lednice s výparníkem -např. viz. Beko BU1154HCN						1 Ks
			Sortén na odpadky -odpadkový koš s vlastním tichým výsuvem - s automatickým vysunutím -pro minimální šířku skříňky 60 cm	Plast					1 Ks

ČUJKOVOVA ZUBNÍ ORDINACE							
SOLITERNÍ PRVKY							
OZNAČENÍ	POPIS	MATERIÁL	BARVA	ILUSTRAČNÍ FOTO, NÁKRES	ROZMĚRY	MÍSTNOST	MNOŽSTVÍ
10	Designová čalouněná židle Jídelní židle s opěrkami	Dřevo - rám sedáku Kov - nohy (imitace dubového dřeva) Látka - magic velvet	Magic velvet 06, Bluvel 14		Výška 76 cm šířka 50 cm hloubka 57 cm výška sedu 46 cm hloubka sedu 43 cm	1.06 1.07 1.08	5 Ks 3 Ks
11	Odkládací stolek	dřevovláknitá mdف deska, jasanové dřevo	přírodní, bílý okraj		výška 41 cm ø 41 cm	1.06	3 Ks
12	Kancelářská židle	chromový kříž ekokůže	odstín latte		Hloubka sedáku 50 cm	1.10	2 Ks
13	Akustický lamelový panel -doplňn o LED pásky	MDF deska	Bílé, matné		300x24x2750 mm lamely 30x18 mm deska tl. 6 mm	1.06 1.07 1.08	6 Ks
14	Jídelní židle	Dřevo - dub Textil - čalounění	dřevo - nohy čalounění - odstín béžová		šířka 48 cm výška 89 cm hloubka 89 cm	1.14	3 Ks
15	Jídelní stůl	dub sodoma - masivní nohy laminovaná deska stolu	dub sodoma/bílá		šířka 160 cm výška 75 cm hloubka 70 cm	1.14	1 Ks

ČUJKOVOVA ZUBNÍ ORDINACE						
DOPLŇKY						
POPIS	MATERIÁL	BARVA	ILUSTRAČNÍ FOTO, NÁKRES	ROZMĚRY	MÍSTNOST	MNOŽSTVÍ
Zrcadlo do ordinace nástěnné zrcadlo s tenkým bílým rámem	MDF Deska - pevný rám zrcadla	Bílá		šířka 52 cm hloubka 2 cm výška 162 cm	1.07 1.08	2 Ks
Zrcadlo na wc	MDF Deska - pevný rám zrcadla	Bílá		šířka 55 cm hloubka 2 cm výška 80 cm	1.12 1.18 1.20	3 Ks
Výklopné zrcadlo	Nerez	Bílá		šířka 40 cm hloubka 2 cm výška 60 cm	1.23	1 Ks
Štětka do záchodu	Polyresin, nerez	Chrom, mat/ Bílá		šířka 9,8 cm hloubka 9,8 cm výška 45,5 cm	1.13 1.19 1.21 1.23	4 Ks
Zásobník na skládané papírové ručníky	Lakovaný kov	Bílá		šířka 25,5 cm hloubka 12 cm výška 26,5 cm	1.07 1.08 1.12 1.18 1.20 1.23	6 Ks
Zásobník na mýdlo	Lakovaný kov	Bílá		šířka 11,5 cm hloubka 131 cm výška 32,8 cm	1.07 1.08 1.12 1.18 1.20 1.23	6 Ks
Zásobník na dezinfekci	Lakovaný kov	Bílá		šířka 11,5 cm hloubka 131 cm výška 32,8 cm	1.07 1.08 1.12 1.18 1.20 1.23	6 Ks
Zásobník na toaletní papír	Lakovaný kov	Bílá		šířka 32 cm hloubka 11,5 cm výška 32 cm	1.13 1.19 1.21 1.23	4 Ks
Odpadkový koš nástěný, 6 l	Lakovaný kov	Bílá		šířka 20,5 cm hloubka 10 cm výška 30 cm	1.12 1.18 1.20 1.23	4 Ks

DOPLŇKY HYGIENICKÉHO ZÁZEMÍ

MPA

ProjektStav

s.r.o.

MPA Projektstav s.r.o.
Habrová 1132/6, 710 00 Ostrava
info@mpa-projektstav.cz
www.mpa-projektstav.cz

Vypracoval
Ing. arch. Anna Bortlíková

Název projektu
**ZUBNÍ ORDINACE
V OBJEKTU
ČUJKOVOVA 40A**

Místo stavby
Ostrava - Zábřeh,
Čujkovova 3165/40a,
k. ú. Zábřeh nad Odrou

Investor
**Úřad městského obvodu
Ostrava Jih
Horní 791/3
700 30 Ostrava-Hrabůvka**

Měřítko **1:1,11**
Datum **2/2024**
Formát **A3**

Stupeň
Projekt interiéru

Název výkresu

Výpis prvků

Číslo zakázky Číslo výkresu
MPA_2305 19